



Søknad om tillatelse til tiltak uten ansvarsrett

etter plan- og bygningsloven § 20-2

Søkes det om dispensasjon fra plan- og bygningsloven, forskrift eller arealplan?	<input type="checkbox"/> Ja	<input checked="" type="checkbox"/> Nei
Er det behov for tillatelse/samtykke/uttalelse fra annen myndighet?	<input type="checkbox"/> Ja	<input checked="" type="checkbox"/> Nei
Hvis ja, så oppfylles ikke vilkårene for 3 ukers saksbehandling, jf. pbl § 21-7 andre ledd		
Nabovarsling, jf. pbl 21-3, skal være gjennomført før søknaden sendes kommunen. (Blankett 5154, 5155, 5156).		
Foreligger det merknader fra naboer eller gjenboere?	<input type="checkbox"/> Ja	<input type="checkbox"/> Nei
Hvis nei på alle spørsmålene over, anses tillatelse gitt tre uker etter at fullstendig søknad er mottatt i kommunen		

Opplysninger gitt i søknaden eller vedlegg til søknaden vil bli registrert i matrikkelen.

Søknaden gjelder								
Eiendom/ byggested	Gnr.	Bnr.	Festenr.	Seksjonsnr.	Bygningsnr.	Bolignr.	Kommune	
	22	220					Meland	
	Adresse				Postnr.	Poststed		
	Tjørnavegen 21				5918	Frekhaug		
Tiltakets art	Mindre tiltak til bebygd eiendom, pbl § 20-2 bokstav a) og SAK10 § 3-1							
	<input type="checkbox"/>	Tilbygg < 50 m ²		<input checked="" type="checkbox"/>	Frittliggende bygning (ikke boligformål) < 70 m ²		<input type="checkbox"/>	Skilt/reklame (SAK10 § 3-1 d)
	<input type="checkbox"/>	Antennesystem (SAK10 § 3-1 e)						
	<input type="checkbox"/>	Driftsbygning i landbruket med samlet bruksareal (BRA) mindre enn 1000 m ² , jf. pbl § 20-2 bokstav b) og SAK10 § 3-2						
	<input type="checkbox"/>	Midlertidig bygning/konstruksjon/anlegg (som ikke skal plasseres for lengre tidsrom enn 2 år)						
	<input type="checkbox"/>	Bruksendring (fra tilleggsdel til hoveddel innenfor en bruksenhet)						
<input type="checkbox"/>	Riving av tiltak som nevnt i SAK10 § 3-1							
<input type="checkbox"/>	Annet: _____							
	Planlagt bruk/formål			Beskriv	Oppføring av garasje			

Arealdisponering							
Planstatus mv.	Sett kryss for gjeldende plan						
	<input type="checkbox"/>	Arealdel av kommuneplan		<input checked="" type="checkbox"/>	Reguleringsplan		<input type="checkbox"/>
	Navn på plan						
	Mjåtveitmarka - planid:125620060002						
Areal	BYA eksisterende	BYA nytt	Sum BYA	BRA eksisterende	BRA nytt	Sum BRA	Tomteareal
				276	46.8	322.8	1008.8 m ²
Grad av utnytting	Vis beregning av grad av utnytting. Veiledning finnes på www.be.no eller kontakt kommunen						
	Tillatt grad av tomteutnytting er 35 % av BRA.						
	Utregning: $322.8 \times 100 : 1008.8 = 32 \% \text{ BRA}$						

Plassering			
Plassering av tiltaket	Kan høyspent kraftlinje være i konflikt med tiltaket?	<input type="checkbox"/> Ja	<input checked="" type="checkbox"/> Nei
	Hvis ja, må avklaring med berørt rettighetshaver være dokumentert		Vedlegg nr. Q -
Plassering av tiltaket	Kan vann og avløpsledninger være i konflikt med tiltaket?	<input type="checkbox"/> Ja	<input checked="" type="checkbox"/> Nei
	Hvis ja, må avklaring med berørt rettighetshaver være dokumentert		Vedlegg nr. Q -
Avstand	Minste avstand til nabogrense	<u>1,3</u>	m
	Minste avstand til annen bygning	<u>3</u>	m
	Minste avstand til midten av vei		m
Dette skal vises på situasjonsplanen			

Krav til byggegrunn (pbl § 28-1)		
Flom (TEK10 § 7-2)	Skal byggverket plasseres i flomutsatt område? <input checked="" type="checkbox"/> Nei <input type="checkbox"/> Ja	Vedlegg nr.
Skred (TEK10 § 7-3)	Skal byggverket plasseres i skredutsatt område? <input checked="" type="checkbox"/> Nei <input type="checkbox"/> Ja	Vedlegg nr.
Andre natur- og miljøforhold (pbl § 28-1)	Foreligger det vesentlig ulempe som følge av natur- og miljøforhold? <input checked="" type="checkbox"/> Nei <input type="checkbox"/> Ja Dersom ja, beskriv kompensierende tiltak i vedlegg	Vedlegg nr.

Tilknytning til veg og ledningsnett		
Adkomst vegloven §§ 40-43 pbl § 27-4	Gir tiltaket ny/endret adkomst <input type="checkbox"/> Ja <input checked="" type="checkbox"/> Nei	Tomta har adkomst til følgende veg som er opparbeidet og åpen for alminnelig ferdsel: <input type="checkbox"/> Riksveg/fylkesveg Er avkjøringstillatelse gitt? <input type="checkbox"/> Ja <input type="checkbox"/> Nei <input type="checkbox"/> Kommunal veg Er avkjøringstillatelse gitt? <input type="checkbox"/> Ja <input type="checkbox"/> Nei <input type="checkbox"/> Privat veg Er vegrett sikret ved tinglyst erklæring? <input type="checkbox"/> Ja <input type="checkbox"/> Nei
	Overvann	Takvann/overvann føres til: <input type="checkbox"/> Avløpssystem <input checked="" type="checkbox"/> Terreng

Feltene "Vannforsyning" og "Avløp" skal kun fylles ut dersom søknaden gjelder driftsbygning i landbruket eller midlertidige tiltak		
Vannforsyning pbl §§ 27-1, 27-3	Tilknytning i forhold til tomta <input type="checkbox"/> Offentlig vannverk <input type="checkbox"/> Privat vannverk* <input type="checkbox"/> Annen privat vannforsyning, innlagt vann* <input type="checkbox"/> Annen privat vannforsyning, ikke innlagt vann*	* Beskriv
	Dersom vanntilførsel forutsetter tilknytning til annen privat ledning eller krysser annens grunn, foreligger rettighet ved tinglyst erklæring? <input type="checkbox"/> Ja <input type="checkbox"/> Nei	Vedlegg nr. Q -
Avløp pbl §§ 27-2, 27-3	Tilknytning i forhold til tomta <input type="checkbox"/> Offentlig avløpsanlegg <input type="checkbox"/> Privat avløpsanlegg	Skal det installeres vannklosett? <input type="checkbox"/> Ja <input type="checkbox"/> Nei Foreligger utslippstillatelse? <input type="checkbox"/> Ja <input type="checkbox"/> Nei Dersom avløpsanlegg forutsetter tilknytning til annen privat ledning eller krysser annens grunn, foreligger rettighet ved tinglyst erklæring? <input type="checkbox"/> Ja <input type="checkbox"/> Nei
		Vedlegg nr. Q -

Vedlegg			
Beskrivelse av vedlegg	Gruppe	Nr. fra – til	Ikke relevant
Dispensasjonssøknader/innvilget dispensasjon	B	-	<input checked="" type="checkbox"/>
Kvittering for nabovarsel/Opplysninger gitt i nabovarsel/nabomerknader/kommentarer til nabomerknader	C	1 -	<input type="checkbox"/>
Situasjonsplan/avkjøringsplan	D	1 -	<input type="checkbox"/>
Tegninger plan, snitt, fasade (eksisterende)	E	-	<input checked="" type="checkbox"/>
Tegninger plan, snitt, fasade (ny)	E	1 -	<input type="checkbox"/>
Uttalelse/vedtak fra annen myndighet SAK10, § 6-2	I	-	<input checked="" type="checkbox"/>
Andre vedlegg	Q	-	<input type="checkbox"/>

Erklæring og underskrift		
Tiltakshaver		
Tiltakshaver forplikter seg til å gjennomføre tiltaket iht. plan- og bygningsloven (pbl), byggt teknisk forskrift og gitt tillatelse.		
Navn Knut Sund	Telefon (dagtid)	Mobiltelefon 99533989
Adresse Tjørnavegen 21	Postnr. 5918	Poststed Frekhaug
Dato 31.5.2015	Underskrift 	E-post knut.sund@gmail.com
Gjentas med blokkbokstaver Knut Sund	Eventuelt organisasjonsnr.	

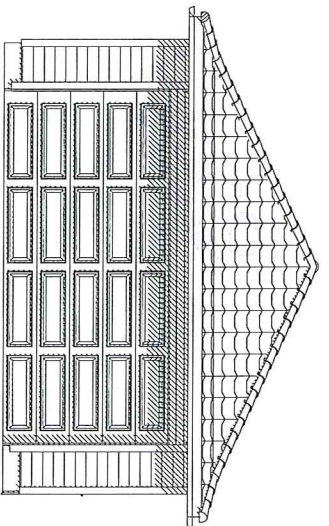
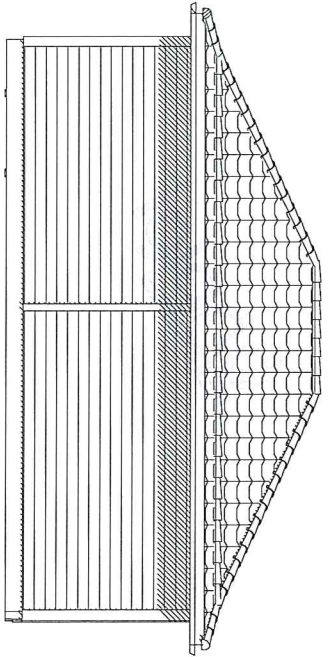
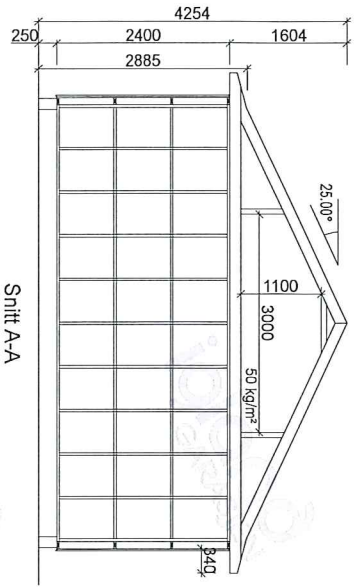

MELAND KOMMUNE
 Godtjcke 1/7-2015
 Saksnr. DNT sakte 225/2015
 Sakshandsamar e.f. *BP*

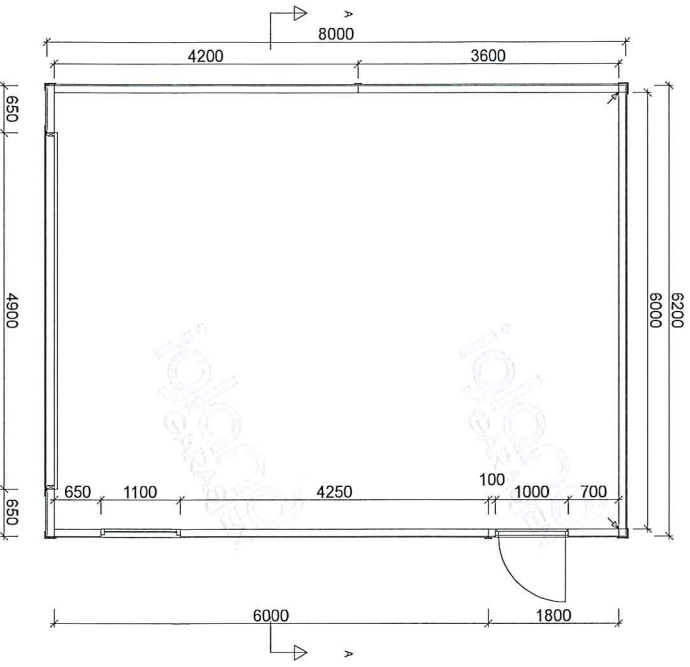
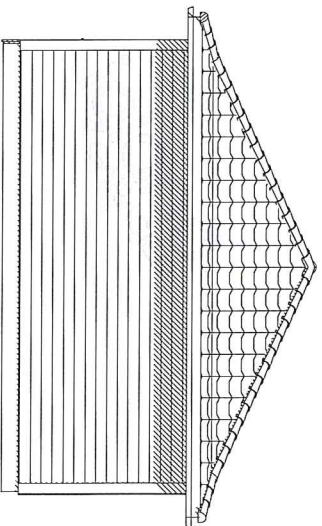
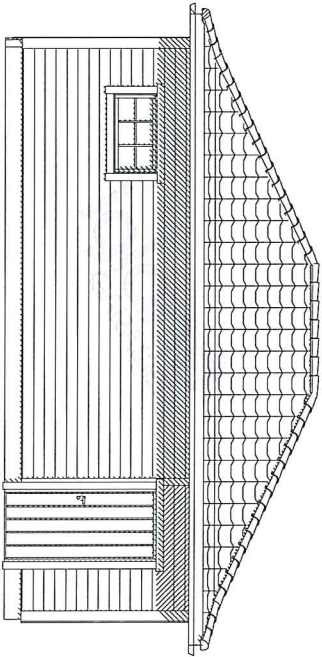

		Tilleshaver:		Knut Sund	
		Kundernr:	792501	Konstr/tegnr:	meb
BYA= 49,6	BRA= 46,8	Ordernr/filbudsnr:	103886	Takrinkel:	25°
Gnr:	Bnr:	Målestokk:	1:100	Model:	Groos
		Tegningnr:	eI-11512		

Tegningen er iglandGarasjen AS's eiendom. Kan bare brukes til byggemelding ved kjøp av garasje fra iglandGarasjen AS og må ikke overdras til andre. Eventuelle erstatningssøksmål kan ellers fremføres.

Tlf: +37 25 70 70
 E-post: post@garasjen.no

Viktig informasjon til den som støper:

HØYDE PÅ RINGMUR:

Murens høyde måles fra ferdig gulv ved portåpning og fremgår av din garasjetegning og tilhørende ringmurstegning/måteplan. Garasjer bestilt med dør (i tillegg til port), forutsetter at ringmur har samme høyde i døråpning – som ve port. Det anbefales et stort gulv i vater (enklere arbeid med ringmur). Murnøyder oppgitt i tegning forutsetter rett gulv UTEN fall.

RINGMUR - KVALITET OG BREDEDE:

RINGMUR SKAL UTFØRES I KOMPAKT MATERIALE SOM LECA, BETONG ELLER TILSVARENDE. Dette er viktig da det i murens ytterkant må være tilstrekkelig feste og forankring av garasjens burnsvill mjøllugg eller bol.

Ullike forskalingssystemer i søppel, kompositt etc. der ku kjernen fylles med betong - KAN IKKE BENYTTES TIL RINGMUR.

ANBEFALT LØSNING FOR RINGMUR:

LECA-kompakt blokk - bredde 15 cm for bakvegg og sidevegger gir muren tilstrekkelig stabilitet.

Frontmur/vport skal ha bredde 10 cm og bør støpes i betong.

BETONG-støplarmet - kan støpes i 10 cm bredde

Bredden på ringmurens fronter mot portåpning, skal være 10 cm. På baksiden av fronter/vport - må det være minst 10 cm fri plass for montering av portskinner.

Murbredde på "fremskutt front" skal alltid være 10 cm.

Garasjer med ekstra porthøyde, eller garasjer tilpasset terrenng
- kan være tegnet med høyere ringmur. Sjekk alltid hvilke krav dette gir til dimensjonering og armering av muren for tilstrekkelig styrke og stabilitet.

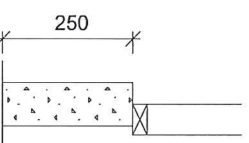
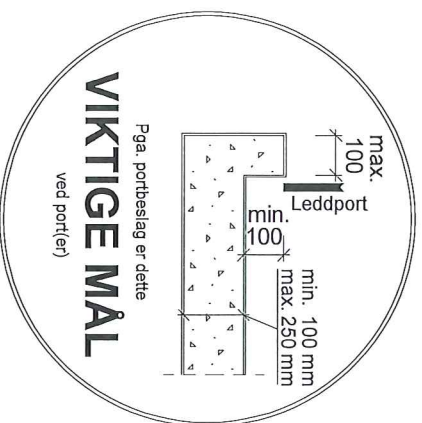
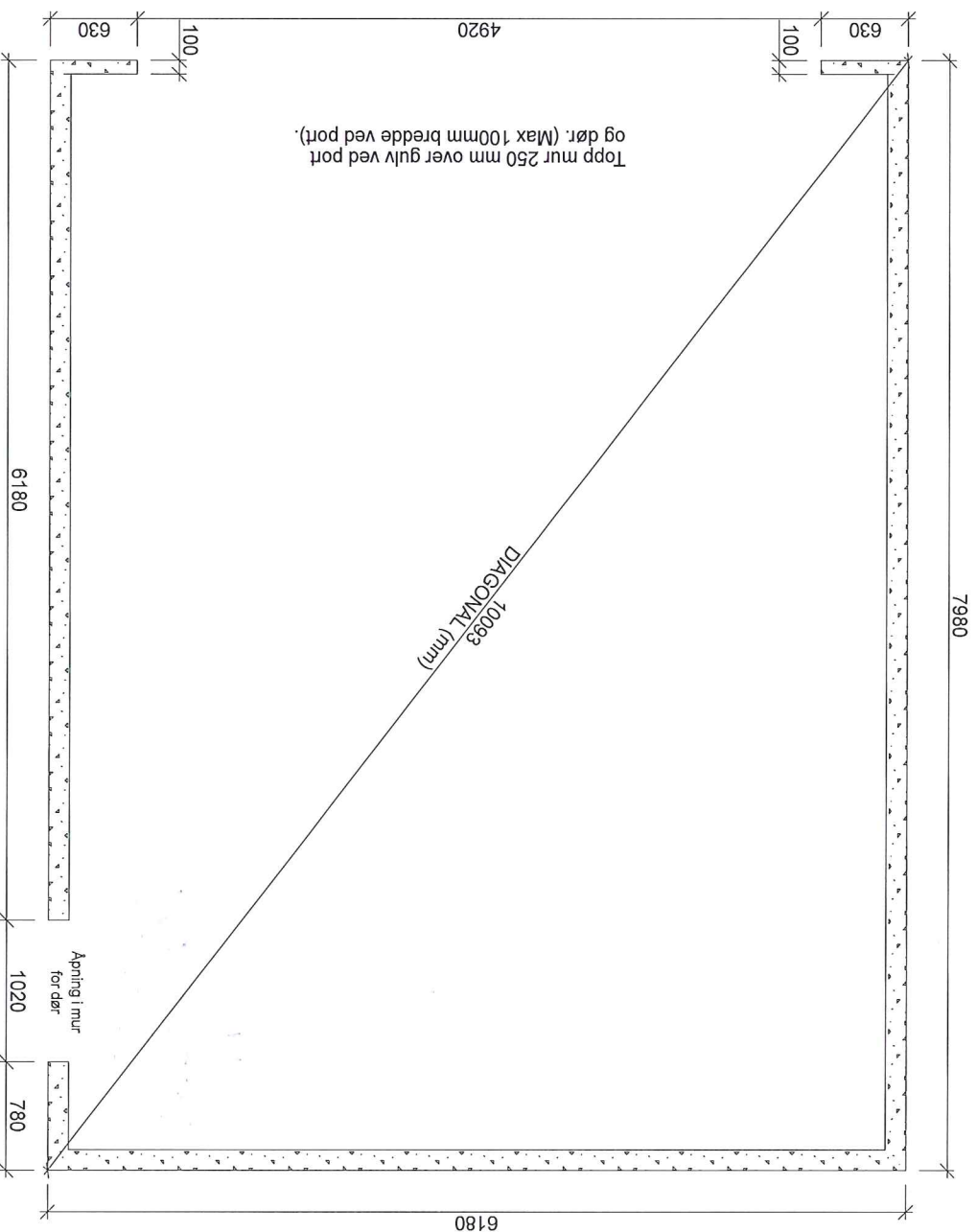

(gjelder ikke andre skraverte felter)

igland GARASJEN		Tilaksraver		Knut Sund			
		Kundnr:	792501	Konstr/tegnet:	meh		
BYA= 49,6	BRA= 46,8	Ordrenr/tilbudnr:	103886	Takvinkel:	25°	Dato:	18.05.15
Gnr:	Bnr:	Målestokk:	1:50	Modell:	Groos	Tegningsnr:	el-11513
Tegningen er iglandGarasjen AS's eiendom. Kan bare brukes til bygging ved kjøp av garasje fra iglandGarasjen AS og må ikke overdras til andre. Eventuelle erstatningssøksmål kan ellers fremføres.							
						Tlf: +37 25 70 70	Epost: post@garasjen.no

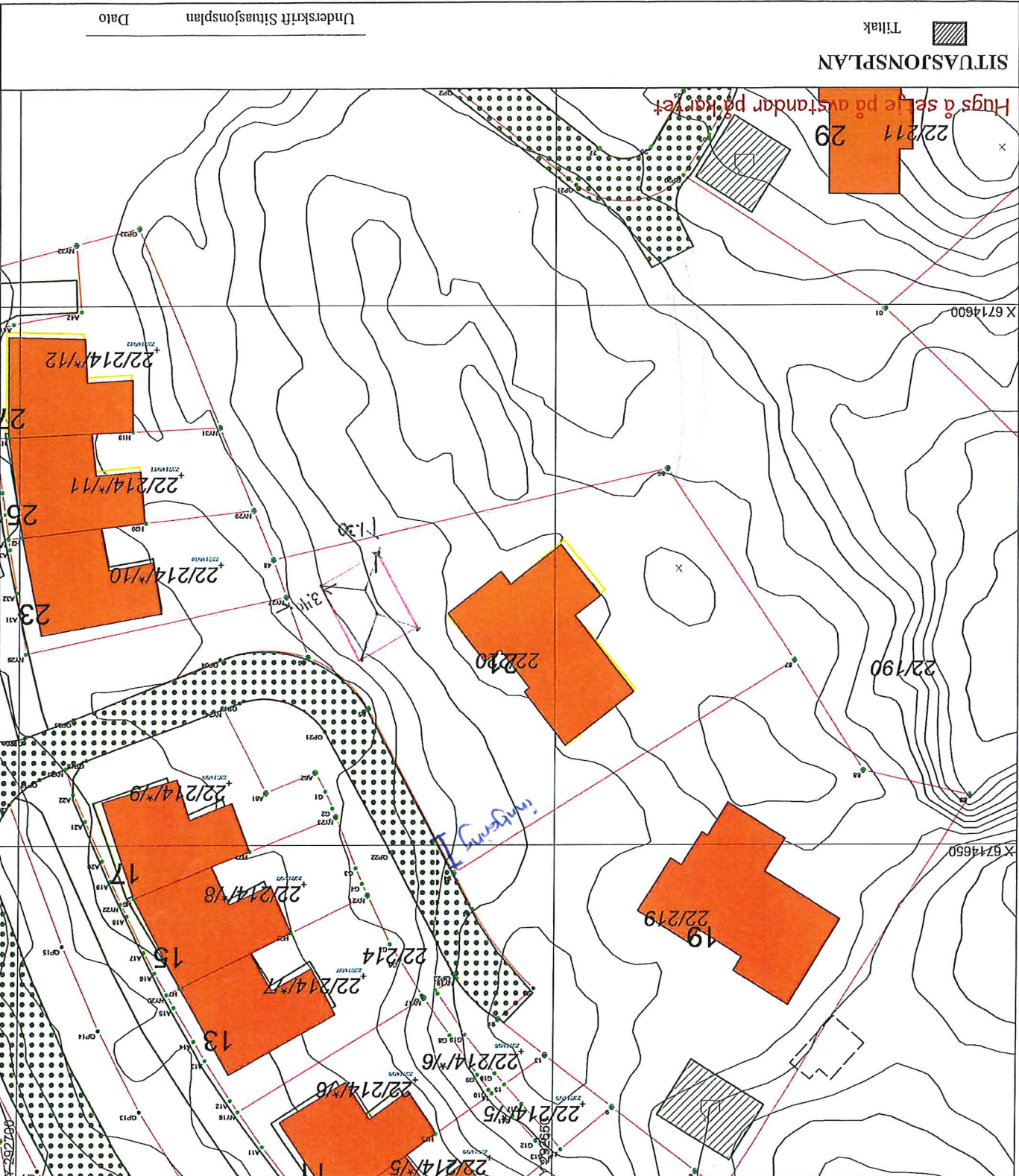

SITUASJONSPLAN

Underskrift Situasjonsplan
Dato

SITUASJONSKART

Gnr/Bnr: 22/220
 Adresse: Tjørnavegen 21
 Eigar/søkar: Knut og Janne Sund
 Kvalitet: FKB-B
 Gjeldande plan: Reguleringsplan
 Planformål: Bustad
 Vår referanse: Ang

MELAND KOMMUNE
 Godtke 1/7-2015
 Saksnr. DNT sak 225/2015
 Sakshandsamar e.f. *[Signature]*

Målestokk: 1:500
 Dato: 19.05.2015



- Gjerd
- Bolighus
- Andre bygg
- Usikker eigdomsgrense
- Målt eigdomsgrense



MELAND KOMMUNE

