



Statens vegvesen

Særskilt vedtak og betingelser for arbeidet

Plan nr.:	N5214-2015	Sak/Sveis nr:	2 015 000 151	Vedtak nr.:	N5214-2015
Veg nr.:	Fv564	fra Hp/km:	01/5,139	til Hp/km:	08/5,139
Strekning:	Vikebø-Rosslund - Meland kommune			Sted:	Rosslandsvegen
Arbeid som skal utføres:	Fjellsikring				
Arbeidet utføres i perioden					
Fra dato:	3 august 2015	Til dato:	7 august 2015		
Annet:	Arbeid i tida kl 07.00 - 19.00. Vegen kan bli stengt i inntil 2 t. Omkj.mogeleighet for lette kjt. (Kv 1124/1125).				

Region:	Sør	Region (2):	Velg
Avdeling:	Hordaland	Avd. (2):	Velg
		Avd. (3):	Velg
Seksjon:	Vegseksjon Nord-, Midt- og Sunnhordland	Telefon:	95 845 124
		Faks:	
Adresse:	e-post: nordhordland.arbeidsvarsling@vegvesen.no		

Med hjemmel i skiltforskrift av 7. oktober 2005 nr 1219 §§ 26, 28, 30 og 32 og vegtrafikkloven §7 treffes vedtak om bruk av følgende trafikkregulerende skilt/lyssignaler/dirigering/oppmerking i samsvar med vedlagte skisse:

Fartsgrenseskilt (362.x).....	<input type="checkbox"/>	Andre trafikkregulerende tiltak	<input type="checkbox"/>	Trafikksignal (skyttel).....	<input type="checkbox"/>
<input type="checkbox"/> <input type="checkbox"/> <input type="checkbox"/> <input type="checkbox"/> <input type="checkbox"/> <input type="checkbox"/> <input type="checkbox"/> <input type="checkbox"/>		Vegen kan bli stengt i arb.tida		Manuell dirigering.....	<input type="checkbox"/>
30 40 50 60 70 80 90		i inntil 2 timar. Omkj. for lette kjt.		Vegstengning.....	<input checked="" type="checkbox"/>

Betingelser for arbeidet:

- Arbeidet skal varsles som vist på vedlagte arbeidsvarslingsplan, datert: **15.07.2015**
- Bestemmelsene i skiltforskriften og håndbok 051 "Arbeid på og ved veg" gjelder for arbeidet
- Ansvarlig for gjennomføring og oppfølging (kryss av):

Statens vegvesen.....	<input checked="" type="checkbox"/>	⇒	Byggeleder: Øystein Hagesæther
Annen offentlig etat.....	<input type="checkbox"/>	⇒	Angi hvilken: _____
Entreprenør.....	<input checked="" type="checkbox"/>	⇒	Lemminkäinen Norge AS, Veidrift Nordhordland
- Ansvarshavende: **Ståle Hammer** Tlf./e-post: **91880961**
 Stedsansvarlig(e): **Bengt Ole Normann** Tlf./e-post: **41583088**
- Loggbok skal alltid føres, og returneres fylkesavdeling: **Hordaland**
- Lede-/følgebil
- Følgende skal varsles/informeres om arbeidet (kryss av):

Politi.....	<input checked="" type="checkbox"/>	Brannvesen.....	<input checked="" type="checkbox"/>	Ambulanse/lege.....	<input checked="" type="checkbox"/>
Vegtrafikksentralen.....	<input checked="" type="checkbox"/>				
Skole.....	<input type="checkbox"/>	⇒	Angi hvilke(n): _____		
Kollektivselskap.....	<input checked="" type="checkbox"/>	⇒	Angi hvilke(t): Nobina/Skyss/Tide		
Radio, presse m.m.....	<input type="checkbox"/>	⇒	Angi hvem: _____		
Andre.....	<input type="checkbox"/>	⇒	Angi hvem: _____		
- Tillatelser:

Gravetillatelse.....	<input type="checkbox"/>	Arbeidstillatelse.....	<input checked="" type="checkbox"/>
----------------------	--------------------------	------------------------	-------------------------------------

 NB: Se vedlagte vilkår for gravetillatelsen
- Kopi av all dokumentasjon som inngår i arbeidsvarslingsplanen skal oppbevares på arbeidsstedet.
- Spesielle vilkår/betingelser:

Buss i rute/utrykningskjrt kan passere. Visa smidighet ift trafikk som "må" fram, ex post, heimesjukepleie. Visa særleg omsyn til mjuke trafikantar. Omkjøringsveg Kv 1124/1125 har vekt- og lengdebegrensningar. Varsle store kjt om dette. Dersom arb blir avslutta før 07.08.2015 skal skilta fjernast. Alt arb ihh HB N301/101.

NB: Politiet og ansvarshavende skal ha kopi av blanketten.

Bergen

15.07.2015

Statens vegvesen

Arve Løvteit
Arve Løvteit

Sign. (etter fullmakt)

Sted

Dato



Statens vegvesen

Plan for varsling og sikring av vegarbeide

Plan nr.:	N5214-2015	Sak/Sveis nr.:	2015000151	Vedtak nr.:	N5214-2015
Veg nr.:	Fv564	fra Hp/km:	01/5,139	til Hp/km:	08/5,139
Strekning:	Vikebø-Rosslund - Meland kommune			Sted:	Rosslundsvegen
Arbeid som skal utføres:	Fjellsikring				
Entreprenør:	Lemminkäinen Norge AS, Veidrift Nordhoir				
Adresse:	Kvassnesvegen 32	5914 Isdalstø	staale.hammer@lemminkainen.no		
Ansvarshavende:	Ståle Hammer			Tlf./e-post:	91880961
Stedsansvarlig(e):	Bengt Ole Normann			Tlf./e-post:	41583088
Arbeidet utføres	fra dato:	3 august	2015	Til dato:	7 august 2015

Underskrevet plan er vedtak med hjemmel i skiltforskriftens §29 og §30. Særskilt vedtak for trafikkregulerende tiltak skal vedlegges.

Varslingsmaterieill:

	110	2
	106.1	2
	906	Etter Behov
	149	v/ behov
	713	4
	930	4
	560	2

Merknader:

Dag arbeid 07:00-19:00

Ved behov skal skilt 149 Kø setjast opp.
BRUK TRAFIKKVAKT v/ EVT BEHOV.
Infotavle om stengninga skal setjast opp min. 1 veke før arbeidet tek til.

Ta omsyn til siktsoner ved plassering av skilt !!

Omkjøringsveg Kv 1124 og 1125 har vekt- og lengdebegrensning. Større kjt må få info om dette.

Blankettfordeling:

- Statens vegvesen
- Entreprenør
- Ansvarshavende
- Politiet
- Meland kommune

Skisse:

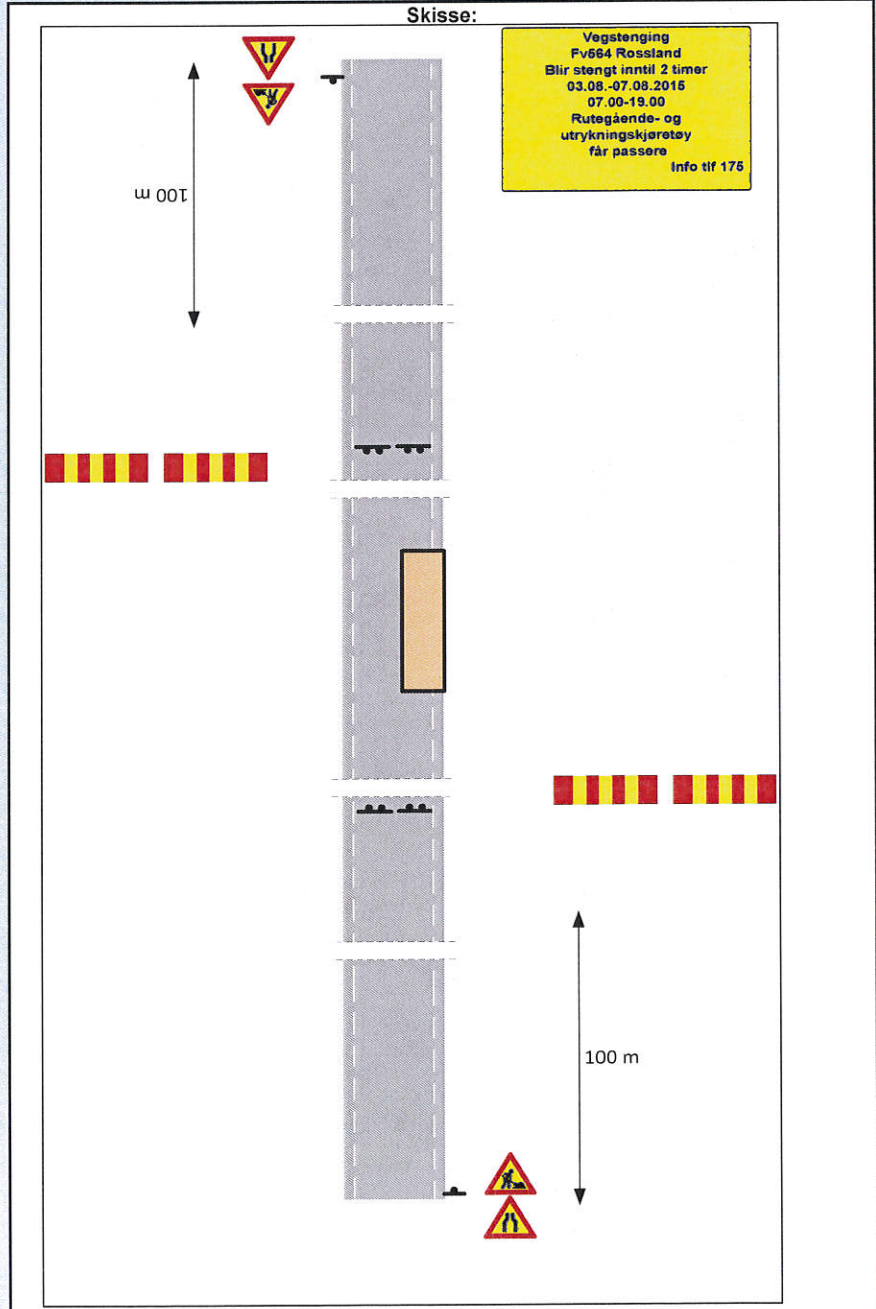

Fylles ut av skiltmyndigheten:

Bergen

15.07.2015

Statens vegvesen

A. Løvteit

Arve Løvteit

Sign. (etter fullmakt)

Sted

Dato



Statens vegvesen

Enkel risikovurdering av arbeide på eller ved veg

Plan nr.:	N5214-2015	Sak/Sveis nr:	2015000151	Vedtak nr.:	N5214-2015
Veg nr.:	Fv564	fra Hp/km:	08/5139	til Hp/km:	08/5139
Strekning:	Vikebø-Rosslund - Meland kommune			Sted:	Rosslundsvegen
Arbeid som skal utføres:	Fjellsikring				
Ansvarshavende:	Ståle Hammer			Tlf./e-post:	91880961
Entreprenør:	Lemminkäinen Norge AS, Veidrift Nordhoirdland			Adresse:	Kvassnesvegen 32
Arbeidet utføres i perioden				5914 Isdalstø	
Fra dato:	3 august 2015	Til dato:	7 august 2015	E-post:	staale.hammer@lemminkainen.no

En risikovurdering er en vurdering av hva som kan gå galt, hva som kan gjøres for å hindre det og hvordan en kan redusere konsekvensene dersom noe skjer.

- Tre enkle spørsmål er kjernen i risikovurderingen:
- Hva kan gå galt?
 - Hva kan vi gjøre for å hindre dette?
 - Hva kan vi gjøre for å redusere konsekvensene dersom det skjer?

Forhold som kan medføre risiko for ulykke:	Sannsynlighet:	Konsekvens:	Prioritet:
	Sett inn verdi for :	Sett inn verdi for :	(= produktet)
Forhold nr.:	Stor: 1	Stor: 1	
↓ Beskrivelse:	Middels: 2	Middels: 2	
Eks.: Byggegrøp 1 m dyp umiddelbart inntil kjørebane	Liten: 3	Liten: 3	
1: Påkjørsel ved utsetting av arbeidsvarsling.	1	2	2
2: Fare for påkjørsel av personell/maskiner av passerende kjøretøy	2	1	2
3: Fare for fallende gjenstander	2	1	2
4: Klem fare	2	1	2
5:			0
6:			0
7:			0
8:			0
9:			0
10:			0
11:			0

Forhold nr.:

↓ Tiltak for å forhindre at ulykker skjer / reduserer konsekvensene av en ulykke:

1: Være oppmersom på trafikken ved utsetting av arbeidsvarsling

2: Stopp i arbeidet når trafikken slippes gjennom arbeidsområdet

3: Spesielt oppmerksom på Gjenstander ikkje stikker ut i vegen ved forbipasserende

4:

5:

6:

7:

8:

9:

10:

11:

Merknader:

Vi skal sikre fjellet på nedsiden av vegen.

Dag arbeid 07:00-19:00

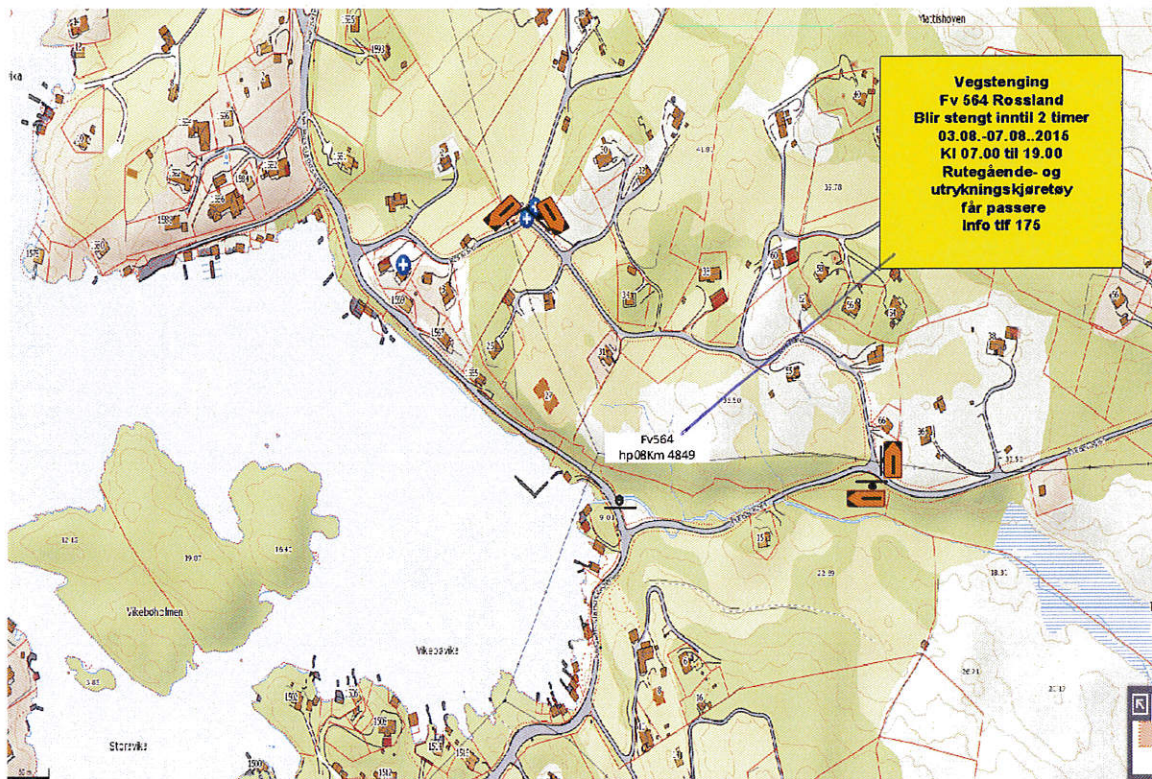

Plassering info-tavle.

