



Statens vegvesen

Særskilt vedtak og betingelser for arbeidet

Plan nr.:	<b>N5214-2015</b>	Sak/Sveis nr.:	<b>2 015 000 151</b>	Vedtak nr.:	<b>N5214-2015</b>
Veg nr.:	<b>Fv564</b>	fra Hp/km:	<b>01/5,139</b>	til Hp/km:	<b>08/5,139</b>
Strekning:	<b>Vikebø-Rosslund - Meland kommune</b>			Sted:	<b>Rosslundsvegen</b>
Arbeid som skal utføres:	<b>Fjellsikring</b>				
<b>Arbeidet utføres i perioden</b>					
Fra dato:	<b>10 august 2015</b>	Til dato:	<b>14 august 2015</b>		
Annet: Arbeid i tida kl 07.00 - 19.00. Veggen kan bli stengt i inntil 2 t. Omkj.mogelegheit for lette kjt. (Kv 1124/1125).					

Region:	Sør	Region (2):	Velg
Avdeling:	Hordaland	Avd. (2):	Velg
		Avd. (3):	Velg
Seksjon:	Vegseksjon Nord-, Midt- og Sunnhordland	Telefon:	95 845 124
		Faks:	
Adresse:		e-post:	<a href="mailto:nordhordland.arbeidsvarsling@vegvesen.no">nordhordland.arbeidsvarsling@vegvesen.no</a>

Med hjemmel i skiltforskrift av 7. oktober 2005 nr 1219 §§ 26, 28, 30 og 32 og vegtrafikkloven §7 treffes vedtak om bruk av følgende trafikkregulerende skilt/lyssignaler/dirigering/oppmerking i samsvar med vedlagte skisse:

Fartsgrenseskilt (362.x).....	<input type="checkbox"/>	Andre trafikkregulerende tiltak	<input checked="" type="checkbox"/>	Trafikksignal (skytittel).....	<input type="checkbox"/>
<input type="checkbox"/>	<input type="checkbox"/>	Vegen kan bli stengt i arb.tida		Manuell dirigering.....	<input type="checkbox"/>
30	40	50	60	70	80
<input type="checkbox"/>	<input type="checkbox"/>	<input type="checkbox"/>	<input type="checkbox"/>	<input type="checkbox"/>	<input type="checkbox"/>
80	90	i inntil 2 timar. Omkj. for lette kjt.		Vegstengning.....	<input checked="" type="checkbox"/>

Betingelser for arbeidet:

- Arbeidet skal varsles som vist på vedlagte arbeidsvarslingsplan, datert: **31.07.2015**
- Bestemmelsene i skiltforskriften og håndbok 051 "Arbeid på og ved veg" gjelder for arbeidet
- Ansvarlig for gjennomføring og oppfølging (kryss av):
 

Statens vegvesen.....	<input checked="" type="checkbox"/>	⇒	Byggeleder: <b>Øystein Hagesæther</b>
Annen offentlig etat.....	<input type="checkbox"/>	⇒	Angi hvilken: _____
Entreprenør.....	<input checked="" type="checkbox"/>	⇒	Lemminkäinen Norge AS, Veidrift Nordhordland
- Ansvarshavende: **Ståle Hammer** Tlf./e-post: 918 80 961  
 Stedsansvarlig(e): **Bengt Ole Normann / Jan Åge Book** Tlf./e-post: 415 83 088 / 954 01 013
- Loggbok skal alltid føres, og returneres fylkesavdeling: **Hordaland**
- Lede-/følgebil .....
- Følgende skal varsles/informeres om arbeidet (kryss av):
 

Politi.....	<input checked="" type="checkbox"/>	Brannvesen.....	<input checked="" type="checkbox"/>	Ambulanse/lege.....	<input checked="" type="checkbox"/>
Vegtrafikksentralen.....	<input checked="" type="checkbox"/>				
Skole.....	<input type="checkbox"/>	⇒	Angi hvilke(n): _____		
Kollektivselskap.....	<input checked="" type="checkbox"/>	⇒	Angi hvilke(t): <b>Nobina/Skyss/Tide</b>		
Radio, presse m.m.....	<input type="checkbox"/>	⇒	Angi hvem: _____		
Andre.....	<input type="checkbox"/>	⇒	Angi hvem: _____		
- Tillatelser:
 

Gravetillatelse.....	<input type="checkbox"/>	Arbeidstillatelse.....	<input checked="" type="checkbox"/>
----------------------	--------------------------	------------------------	-------------------------------------

 NB: Se vedlagte vilkår for gravetillatelsen
- Kopi av all dokumentasjon som inngår i arbeidsvarslingsplanen skal oppbevares på arbeidsstedet.
- Spesielle vilkår/betingelser:

Buss i rute/utrykningskjøt kan passere. Visse smidigheit ift trafikk som "må" fram, ex post, heimesjukepleie. Visse særleg omsyn til mjuke trafikantar. Omkjøringsveg Kv 1124/1125 har vekt- og lengdebegrensningar. Varsle store kjøt om dette. Dersom arb blir avslutta før 14.08.2015, skal skilta fjernast. Alt arb ihh HB N301/101.

NB: Politiet og ansvarshavende skal ha kopi av blanketten.

Bergen

31.07.2015

Sted

Dato

*FOR* Statens vegvesen  
**Arve Løvteit**  
 Sign. (etter fullmakt)



Statens vegvesen

### Plan for varsling og sikring av vegarbeide

Plan nr.:	<b>N5214-2015</b>	Sak/Sveis nr.:	<b>2015000151</b>	Vedtak nr.:	<b>N5214-2015</b>
Veg nr.:	<b>Fv564</b>	fra Hp/km:	<b>01/5,139</b>	til Hp/km:	<b>08/5,139</b>
Strekning:	<b>Vikebø-Rosland - Meland kommune</b>			Sted:	<b>Roslandsvegen</b>
Arbeid som skal utføres:	<b>Fjellsikring</b>				
Entreprenør:	<b>Lemminkäinen Norge AS, Veidrift Nordhoirc</b>				
Adresse:	<b>Kvassnesvegen 32</b>	<b>5914 Isdalstø</b>	<a href="mailto:staale.hammer@lemminkainen.no">staale.hammer@lemminkainen.no</a>		
Ansvarshavende:	<b>Ståle Hammer</b>	Tlf./e-post: <b>91880961</b>			
Stedsansvarlig(e):	<b>Bengt Ole Normann / Jan Åge Book</b>		Tlf./e-post: <b>415 83 088 / 954 01 013</b>		
<b>Arbeidet utføres</b>	<b>fra dato:</b>	<b>10 august</b>	<b>2015</b>	<b>Til dato:</b>	<b>14 august 2015</b>

Underskrevet plan er vedtak med hjemmel i skiltforskriftens §29 og §30. Særskilt vedtak for trafikkregulerende tiltak skal vedlegges.

#### Varslingsmaterieill:

	110	2
	106.1	2
	906	Etter Behov
	149	v/ behov
	713	4
	930	4
	560	2

#### Merknader:

Dag arbeid 07:00-19:00

Ved behov skal skilt 149 Kø setjast opp.  
**BRUK TRAFIKKVAKT v/ EVT BEHOV.**  
Infotavle om stengninga skal setjast opp min. 1 veke før arbeidet tek til.

**Ta omsyn til siktsoner ved plassering av skilt !!**

**Omkjøringsveg Kv 1124 og 1125 har vekt- og lengdebegrensning. Større kjt må få info om dette.**

#### Blankettfordeling:

- Statens vegvesen
- Entreprenør
- Ansvarshavende
- Politiet
- Meland kommune

#### Skisse:

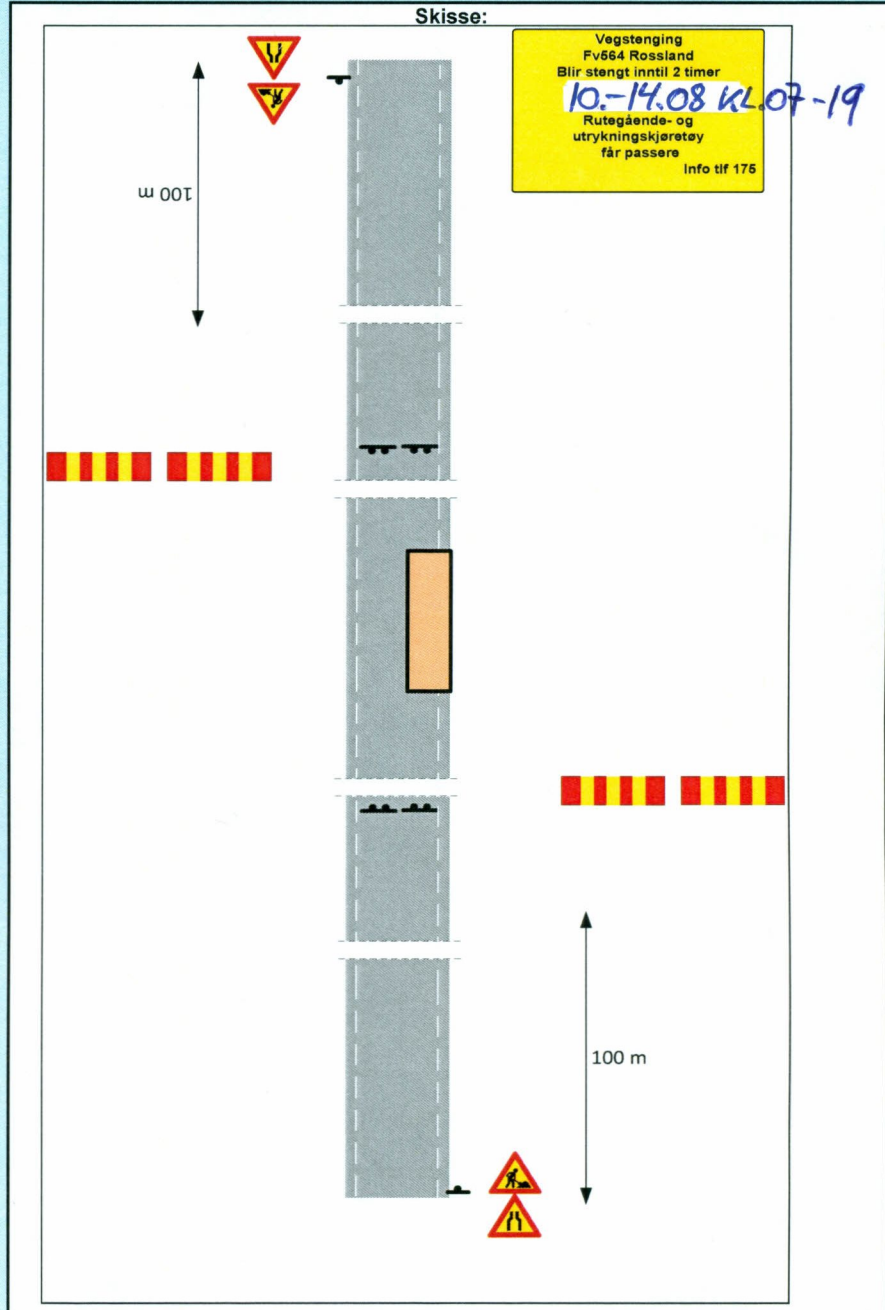

Fylles ut av skiltmyndigheten:

Bergen

31.07.2015

Sted

Dato

Statens vegvesen  
  
 FOR  
 Arve Løtveit  
 Sign. (etter fullmakt)



### Statens vegvesen

## Enkel risikovurdering av arbeide på eller ved veg

Plan nr.:	<b>N5214-2015</b>	Sak/Sveis nr:	<b>2015000151</b>	Vedtak nr.:	<b>N5214-2015</b>
Veg nr.:	<b>Fv564</b>	fra Hp/km:	<b>08/5139</b>	til Hp/km:	<b>08/5139</b>
Strekning:	<b>Vikebø-Rosslund - Meland kommune</b>			Sted:	<b>Rosslundsvegen</b>
Arbeid som skal utføres:	<b>Fjellsikring</b>				
Ansvarshavende:	<b>Ståle Hammer</b>			Tlf./e-post:	<b>918 80 961</b>
Entreprenør:	<b>Lemminkäinen Norge AS, Veidrift Nordhoirdland</b>			Adresse:	<b>Kvassnesvegen 32</b>
Arbeidet utføres i perioden					<b>5914 Isdalstø</b>
Fra dato:	<b>10 august</b>	<b>2015</b>	Til dato:	<b>14 august</b>	<b>2015</b>
					E-post: <a href="mailto:staale.hammer@lemminkainen.no">staale.hammer@lemminkainen.no</a>

En risikovurdering er en vurdering av hva som kan gå galt, hva som kan gjøres for å hindre det og hvordan en kan redusere konsekvensene dersom noe skjer.

- 4 Tre enkle spørsmål er kjernen i risikovurderingen:
- Hva kan gå galt?
  - Hva kan vi gjøre for å hindre dette?
  - Hva kan vi gjøre for å redusere konsekvensene dersom det skjer?

Forhold som kan medføre risiko for ulykke:	Sannsynlighet:	Konsekvens:	Prioritet:
	Sett inn verdi for :	Sett inn verdi for :	(= produktet)
Forhold nr.:	Stor: 1	Stor: 1	
↓ Beskrivelse:	Middels: 2	Middels: 2	
	Liten: 3	Liten: 3	
Eks.: Byggegrøp 1 m dyp umiddelbart inntil kjørebane	1	2	2
1: Påkjørsel ved utsetting av arbeidsvarsling.	2	1	2
2: Fare for påkjørsel av personell/maskiner av passerende kjøretøy	2	1	2
3: Fare for fallende gjenstander	2	1	2
4: Klem fare	2	1	2
5:			0
6:			0
7:			0
8:			0
9:			0
10:			0
11:			0

Forhold nr.:

↓ Tiltak for å forhindre at ulykker skjer / reduserer konsekvensene av en ulykke:

- 1: Være oppmersom på trafikken ved utsetting av arbeidsvarsling
- 2: Stopp i arbeidet når trafikken slippes gjennom arbeidsområdet
- 3: Spesielt oppmerksom på Gjenstander ikkje stikker ut i vegen ved forbipasserende
- 4:
- 5:
- 6:
- 7:
- 8:
- 9:
- 10:
- 11:

**Merknader:**

Vi skal sikre fjellet på nedsiden av vegen.

Dag arbeid 07:00-19:00

