



Kommune/bygningsmyndighet  
*Meland kommune*

**Søknad om tillatelse til tilkopling og utføring av vann- og avløpsinstallasjon etter plan- og bygningsloven §§ 87 nr. 2, 93, 1. ledd og 94**

**Søknad om godkjenning som ansvarlig søker, prosjekterende, utførende og kontrollerende for nevnte tiltak etter plan- og bygningsloven §§ 93 b, 97 og 98 samt forskrift om godkjenning av foretak for ansvarsrett**

For nevnte arbeider erstatter blanketten  
**Søknad om tillatelse til tiltak**  
**Søknad om ansvarsrett**

Oppføring, endring eller større reparasjon av bygningstekniske installasjoner må ikke utføres før søknaden er behandlet og tillatelse er gitt (pbl § 93, 1. ledd). Installasjonen kan ikke tas i bruk før ferdigattest eller driftstillatelse er gitt (pbl § 99). Tiltakshaver kan kun bli godkjent som ansvarlig søker, prosjekterende og utførende dersom vedkommende innehar kvalifikasjoner som tilfredsstiller krav gitt i forskrift om godkjenning av foretak for ansvarsrett.

For at søknad om tillatelse til tiltak skal kunne behandles, må tegninger som viser tiltaket vedlegges (pbl § 94 nr 1) f.eks:

Situasjonsplan       Kjellerplan       Installasjonstegning       Etasjeplan  
 Kontrollplan       Andre tegninger (beskriv)

Vedlegges dersom aktuelt:  
 Dispensasjonssøknad (beskriv)

Tinglyste erklæringer:  
 Tillatelse til å legge og vedlikeholde ledninger, kummer mv. på andres eiendom  
 Solidarisk ansvar for eiere av felles ledninger  
 Rett og plikt til nødvendig service av pumpeanlegg, maskinelt utstyr mm  
 Kommunens rett til å kreve provisorisk anlegg satt ut av funksjon ved tilknytning til kommunens ledningsnett  
 Andre forhold (beskriv)

Søknaden gjelder

Eigedom/ byggested	Gnr. <i>42</i>   Bnr. <i>86</i>   Festenr.   Seksj.nr
	Adresse <i>EIKELANDSVEGEN 167, 5918 ROSSLAND</i>
Tiltakets art	<input type="checkbox"/> Nyinstallasjon <input type="checkbox"/> Vanninstallasjoner innvendig <input checked="" type="checkbox"/> Avløpsinstallasjoner utvendig <input type="checkbox"/> Endring/reparasjon <input type="checkbox"/> Vanninstallasjoner utvendig (beskriv) <input type="checkbox"/> Tilkopling <input type="checkbox"/> Avløpsinstallasjoner innvendig <input type="checkbox"/> Andre arbeider:
	Vannforsyning
	Avløp
Areal i mm	Byggets/tilbyggets areal   Brutto golvflate i m <sup>2</sup>   Leieareal (boligbygg) i m <sup>2</sup>   Avgiftspl. tilleggsareal i m <sup>2</sup>
	Opparbeidet hageareal   Areal i m <sup>2</sup>   Svømmebasseng   Volum i m <sup>3</sup>
	Vannklosett

<b>Initiatorshaver</b>	
Navn MARLRETHE EIKELAND	Telefon 56 17 92 20
Adresse EIKELANDSVEGEN 167	
Postnr 5917	Poststed ROSSLAND
Dato 13/8-2015	Underskrift x Margrethe Eikeland

<b>Soknad om godkjenning som ansvarlig søker</b>	
Foretakets navn SKARSVÅG RØR OG INTERIØR AS	Org.nr/foretaksnr. 979679149
Adresse MELANDSVEGEN 15	
Postnr 5918	Poststed FREKHAUG
Dato 14/8-15	Underskrift Marte Skarvåg
Nødvendig dokumentasjon jf forskrift om godkjenning av foretak for ansvarsrett	
<input checked="" type="checkbox"/> Har sentral godkjenning	<input type="checkbox"/> Dokumentasjon vedlagt
<input type="checkbox"/> Søker lokal godkjenning	<input type="checkbox"/> Dokumentasjon er innsendt tidligere

<b>Soknad om godkjenning som ansvarlig prosjekterende</b>	
Foretakets navn SKARSVÅG RØR OG INTERIØR AS	Org.nr/foretaksnr. 979679149
Adresse MELANDSVEGEN 15	
Postnr 5918	Poststed FREKHAUG
Dato 14/8-15	Underskrift Marte Skarvåg
Nødvendig dokumentasjon jf forskrift om godkjenning av foretak for ansvarsrett	
<input checked="" type="checkbox"/> Har sentral godkjenning	<input type="checkbox"/> Dokumentasjon vedlagt
<input type="checkbox"/> Søker lokal godkjenning	<input type="checkbox"/> Dokumentasjon er innsendt tidligere

<b>Soknad om godkjenning som ansvarlig utførende</b>	
Foretakets navn SKARSVÅG RØR OG INTERIØR AS	Org.nr/foretaksnr. 979679149
Adresse MELANDSVEGEN 15	
Postnr 5918	Poststed FREKHAUG
Dato 14/8-15	Underskrift Marte Skarvåg
Nødvendig dokumentasjon jf forskrift om godkjenning av foretak for ansvarsrett	
<input checked="" type="checkbox"/> Har sentral godkjenning	<input type="checkbox"/> Dokumentasjon vedlagt
<input type="checkbox"/> Søker lokal godkjenning	<input type="checkbox"/> Dokumentasjon er innsendt tidligere

**Skal kontroll utføres av uavhengig kontrollforetak (pbl § 97 nr 1), søkes om godkjenning av ansvarlig kontrollerende**

<b>Soknad om godkjenning som ansvarlig kontrollerende for utførelsen</b>	
Foretakets navn	Org.nr/foretaksnr.
Adresse	Telefon
Postnr	Poststed
Dato	Underskrift
Nødvendig dokumentasjon jf forskrift om godkjenning av foretak for ansvarsrett	
<input type="checkbox"/> Har sentral godkjenning	<input type="checkbox"/> Dokumentasjon vedlagt
<input type="checkbox"/> Søker lokal godkjenning	<input type="checkbox"/> Dokumentasjon er innsendt tidligere

Tillatelse

Vi gir herved tillatelse til at bruk nr. 42/20 og bruk 42/86 kan få legge nedgravet kloakkledning over vår eiendom bruk nr. 42/8

Eikeland 13/8 2015

Eikeland 13/8 2015

-----  
Ingrid Marie Eikeland

-----  
Svein Kåre Eikeland

*Ingrid Marie Eikeland*

*Svein Kåre Eikeland*

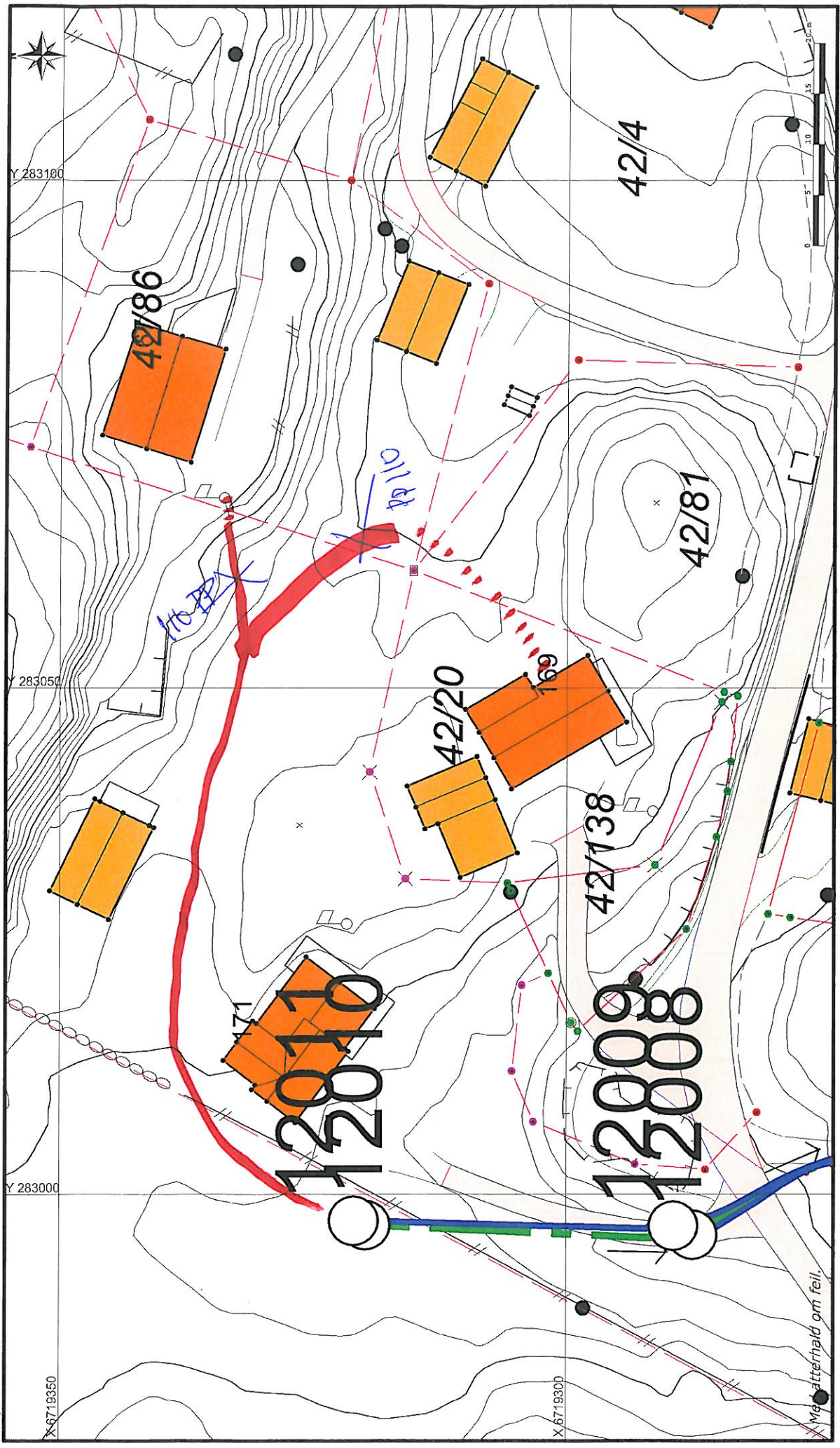

<ul style="list-style-type: none"> <li>○ Kum</li> <li>● Hydrant</li> <li>● Brannkum</li> </ul>	<ul style="list-style-type: none"> <li>⊙ Slamavskiller</li> <li>— Stengeventil</li> <li>⊠ Sluk</li> </ul>	<p>Tegnforklaring VA</p> <ul style="list-style-type: none"> <li>⊠ Reduksjonsventil</li> <li>→ Fallretning</li> <li>&gt; Pumperetning</li> </ul>	<ul style="list-style-type: none"> <li>— Vassledning</li> <li>--- Overvatt</li> <li>--- Spillvatt</li> </ul>	<p>Tegn. anna</p> <ul style="list-style-type: none"> <li>● Grensepkt.</li> <li>--- Grense</li> <li>— Ope vatn</li> </ul>
--	---	---	--	--