

SITUASJONSKART

Gnr/Bnr: 36/ 58
Adresse: Riplevikvegen 123
Eigar/søkar: Arne Wangsholm

Kvalitet: FKB-B

Gjeldande plan: Kommuneplan
Planformål: LNF

Vår referanse: Amg

Sign.



Målestokk: 1:1000
Dato: 21.05.2015

DI

19-August-2015
MELAND
KOMMUNE



Gjerde

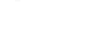

Usikker eigedomsgranse



Målt eigedomsgranse



Bolighus



Andre bygg

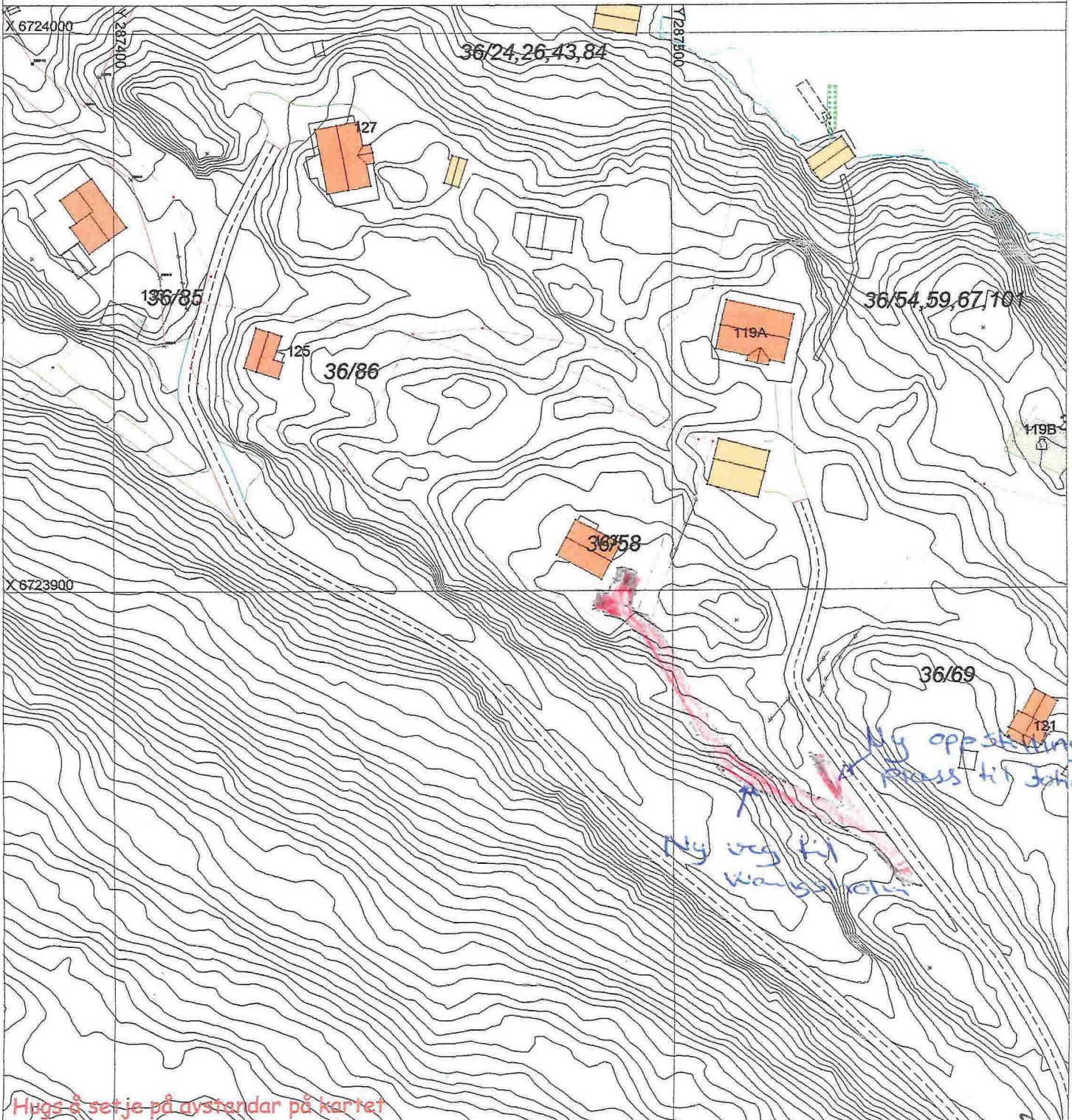

Hugs å set je på avstandar på kartet

SITUASJONSPLAN



Tiltak

10.08.2015 Egil Gipsj

Underskrift Situasjonsplan

Dato

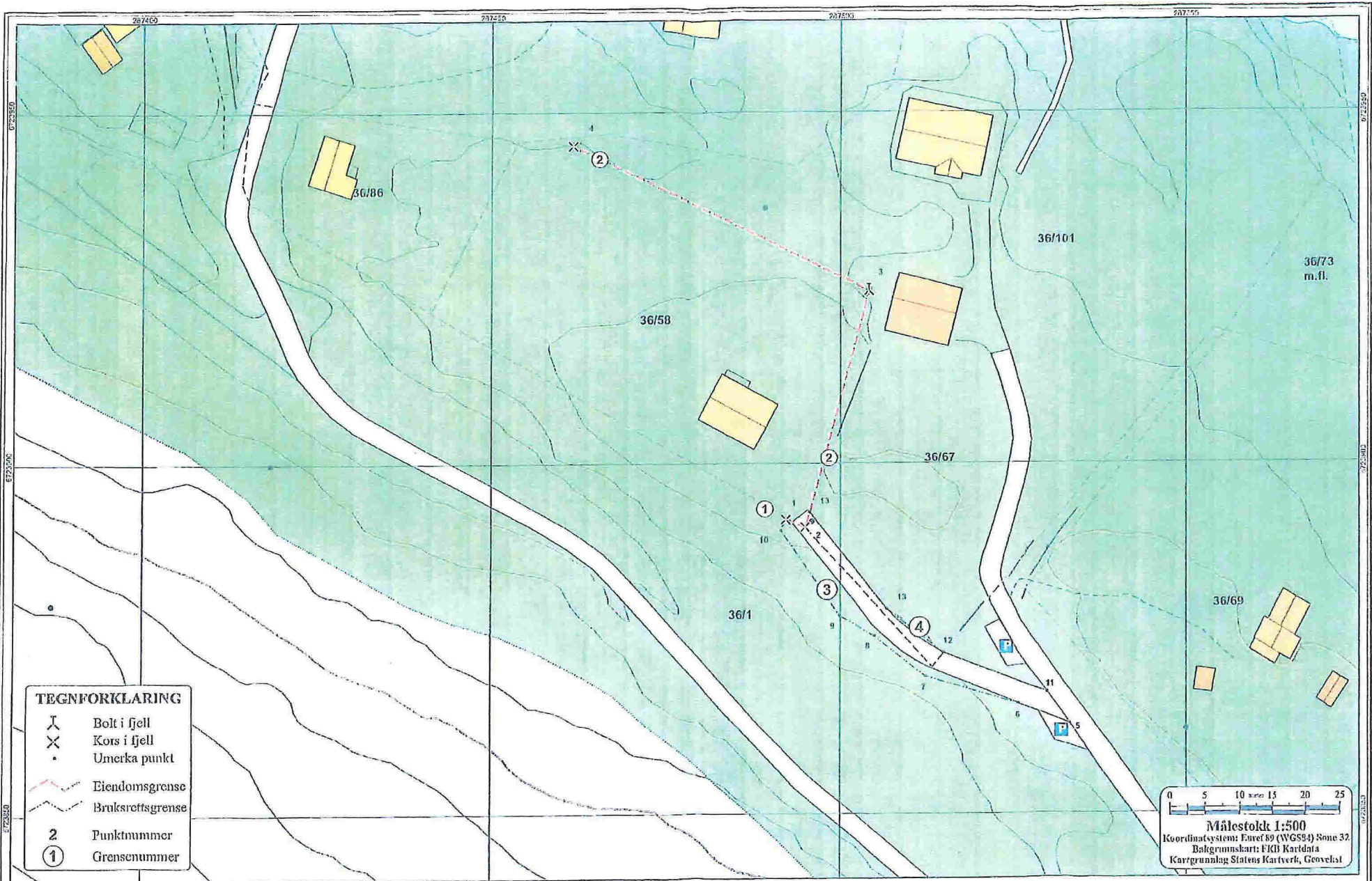

NORD- OG MIDHORDLAND JORDSKIFTERETT
 Grensekart over
AADLAND NORDRE, GNR. 36
 i Meland kommune

SAK NR. 1200-2012-0036
 Dater: 15.05.2015
 Kartarkivnr. 125354
 Blad 1 av 1
 Teknisk saksbehandler -
 Overing. Stig Kogstad

D 2

*Forslag fra Jordskifteretten -
 10.08.2015 Egil Gipsjø?*