

# Region Nordhordland Helsehus- På vei

REGION  
NORDHORDLAND

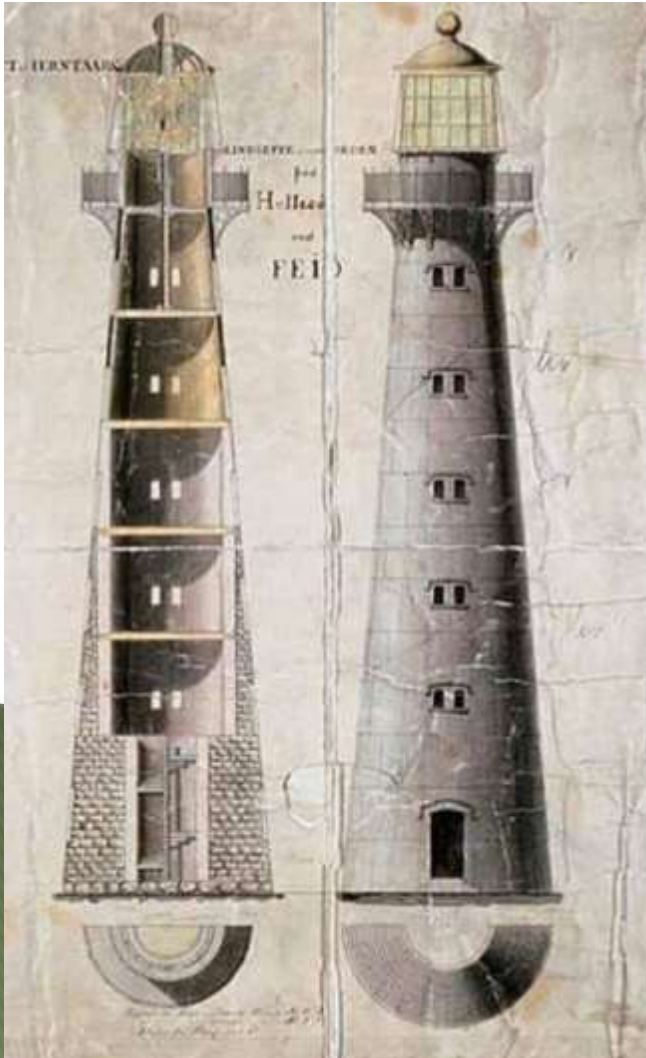

# Meld. St. 26 (2014–2015)

## Fremtidens primærhelsetjeneste – nærhet og helhet

Tilråding fra Helse- og omsorgsdepartementet 7. mai  
2015, godkjent i statsråd samme dag. (Regjeringen  
Solberg)

# Hva sier meldingen?

## ► Endring i kommunenes samfunnsoppdrag

På flere tjenesteområder, fremfor alt innenfor psykisk helse, rus, pasientopplæring og rehabilitering, er det i dag uklart hva som forventes av kommunene. Samtidig er det på de samme områdene forventninger om at kommunene i årene fremover skal ivareta en større del av de samlede oppgavene. Det er behov for å tydeliggjøre arbeidsdelingen med spesialisthelsetjenesten og gjøre kommunene bedre i stand til å ivareta sitt ansvar.

# Forts...

- ▶ For **psykisk helse og rus** er det bred politisk og faglig enighet om at de kommunale tjenestene ikke er tilstrekkelig utbygd.
- ▶ Det gjelder både de forebyggende tjenestene **til barn og unge** og tilbudet til personer med lettere og moderate plager.
- ▶ Det gjelder også den helhetlige oppfølgingen av personer med mer alvorlig psykiske lidelser eller rusproblemer. Det er også mangler ved det **akuttmedisinske** tilbudet til personer med psykiske lidelser og rusproblemer på kveld og natt, bl.a. fordi få distriktpspsykiatriske sentre (DPS) og **ambulante akutteam har døgnberedskap**.
- ▶ Et annet område med utfordringer er **habilitering/rehabilitering**

# Regionale samarbeidsløsninger i Nordhordland

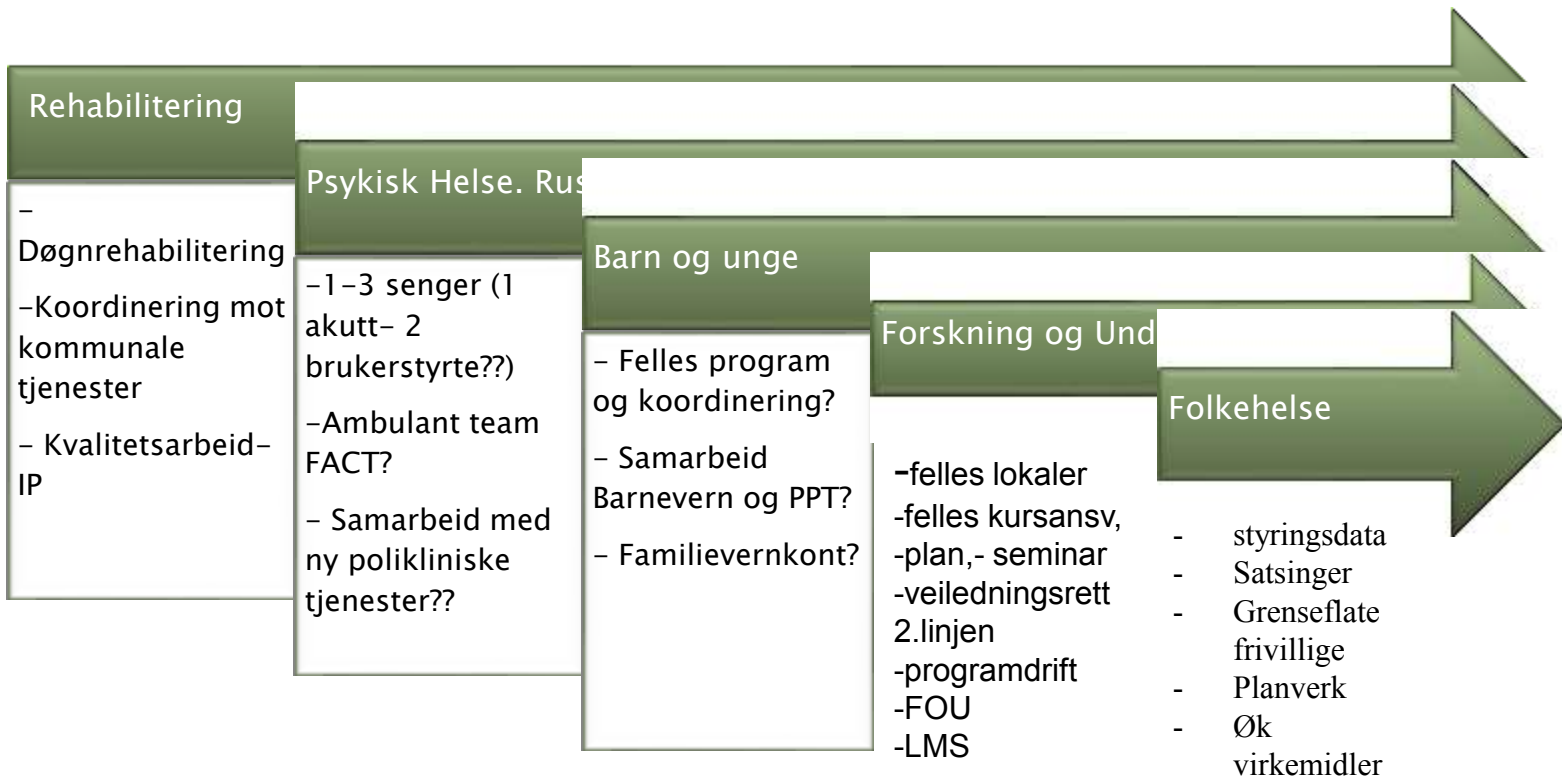

# Nordhordland – folketal totalt og prognose

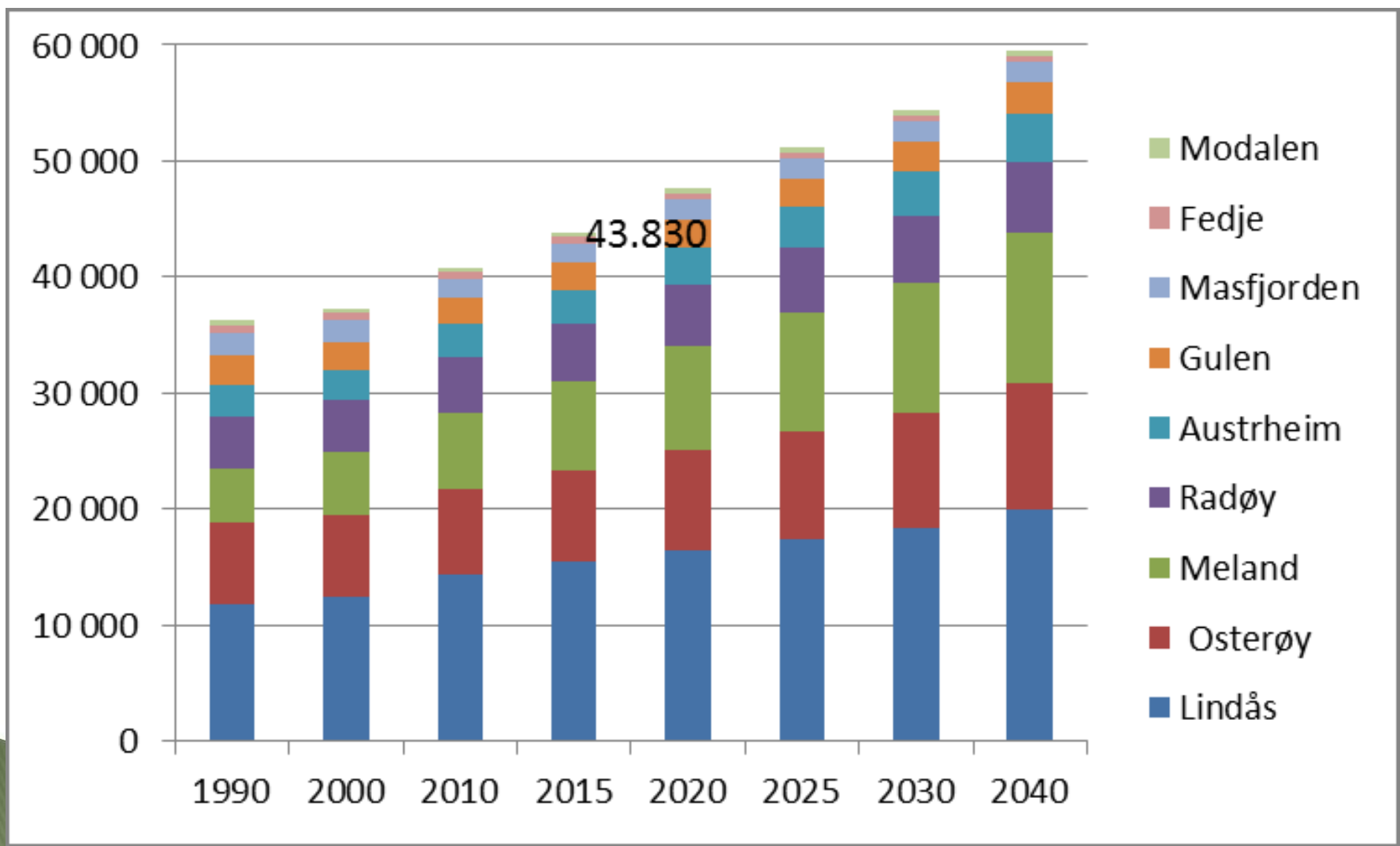

# Befolkningspyramide Nordhordland

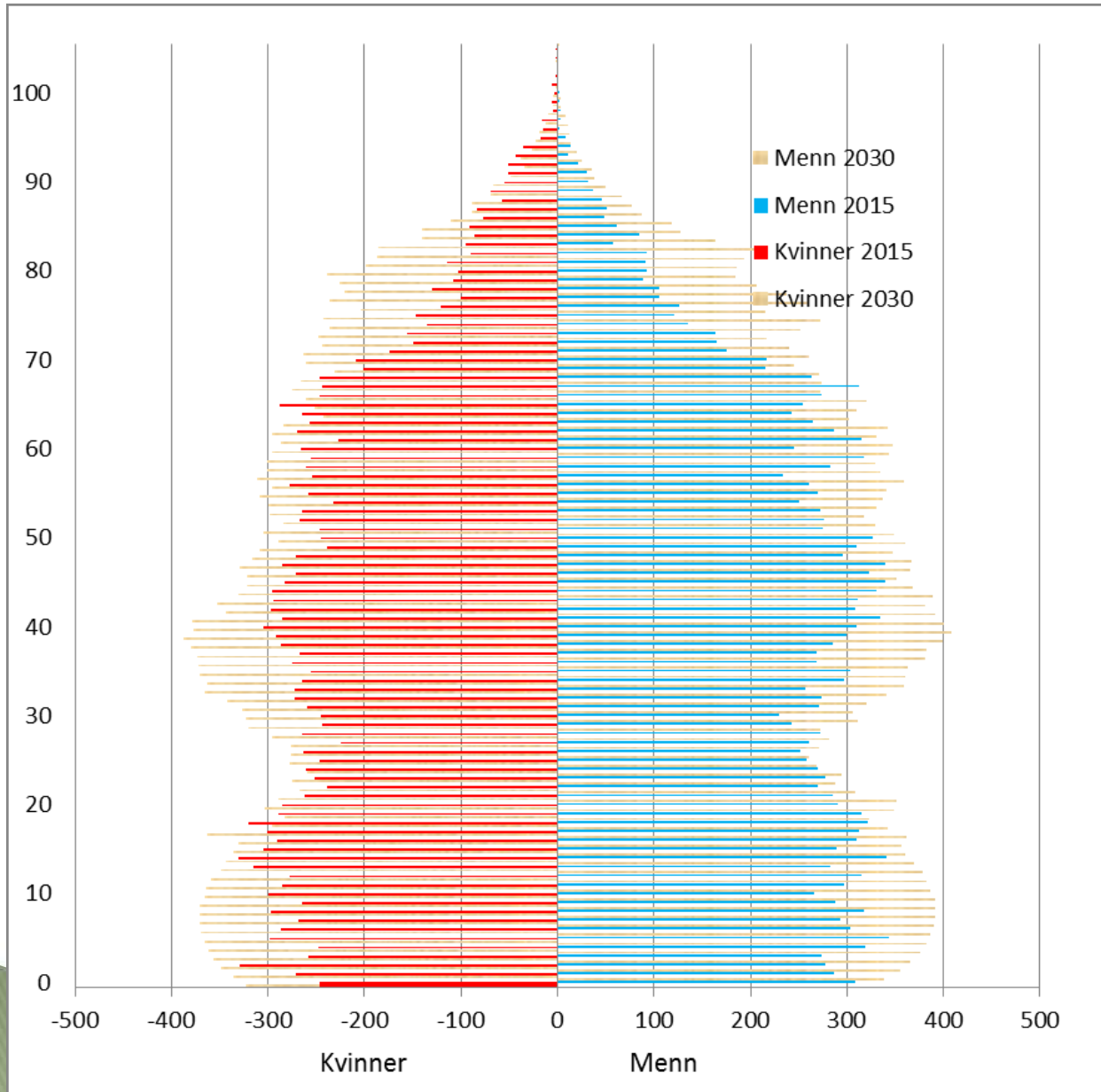

# Stor liten region

## Reisetid til Knarvik med eigen bil – andel innan kvar kommune

	Tal minutter					Totalsum
	15	30	45	60	60+	
Austrheim	0 %	0 %	86 %	14 %	0 %	100 %
Fedje	0 %	0 %	0 %	0 %	100 %	100 %
Gulen	0 %	0 %	0 %	0 %	100 %	100 %
Lindås	62 %	28 %	10 %	0 %	0 %	100 %
Masfjorden	0 %	0 %	18 %	33 %	49 %	100 %
Meland	80 %	16 %	3 %	0 %	0 %	100 %
Modalen	0 %	0 %	0 %	65 %	35 %	100 %
Radøy	12 %	67 %	16 %	5 %	0 %	100 %
Solund	0 %	0 %	0 %	0 %	100 %	100 %
Totalsum	44 %	24 %	15 %	4 %	13 %	100 %



# Interkommunalt samarbeid i Nordhordland - Veien frem

- Nordhordlandsprosjektet 2009
- Regionsrådet- Nå-situasjon 2010
- Rehabilitering i Nordhordland 2011
- Kompetanse i H og O-NH 2011
- Utredning Legevakt-ØHD 2012
- Vurdering Folkehelse- NH 2014

+  
+  
+  
+  
+



**HELSE  
HUSET  
2018-**  
- Felles plan  
- Sameie hus  
- Felles  
utfordringer  
- **FELLES  
LØSNINGER**

# Faglige samsoner

1. Legevakt/ØHD
2. Rehabilitering og mestring
3. Barn og unge
4. Psykisk helse. Rus.
5. Helsetorg
6. Eldre



## KUNNSKAPSENTERET

- ▶ Forskning og utvikling
- ▶ Rekruttering og kompetanse
- ▶ IKT-velferdsteknologi
- ▶ Folkehelse, styringsdata, analyse
- ▶ Undervising-kurs

Felles utviklingsområder

Struktur og strategi

# Spørsmål

- ▶ Hva slags status har Primærhelsetjenestemeldingen i kommunene i Nordhordland?
- ▶ Er Helsehuset en utviklingsarena for disse føringene, eller skjer dette primært innenfor den enkelte kommunale driftslinje?