

### SITUASJONSKART

Gnr/Brnr: 36/ 58  
Adresse: Riplevikvegen 123  
Eigar/søkar: Arne Wangsholm

MELAND KOMMUNE

Godteke 15/2217 - 16-10-15  
Saksnr. 356/2015



Kvalitet : FKB-B

Sakshandsamar e.f. TfK

Målestokk: 1:1000  
Dato: 21.05.2015

D 1

Gjeldande plan : Kommuneplan

Planformål : LNF

Vår referanse: Amg

----- Gjerde  
- - - - - Usikker eigedomsgrense  
- - - - - Målt eigedomsgrense

Bolighus  
 Andre bygg

Sign .....

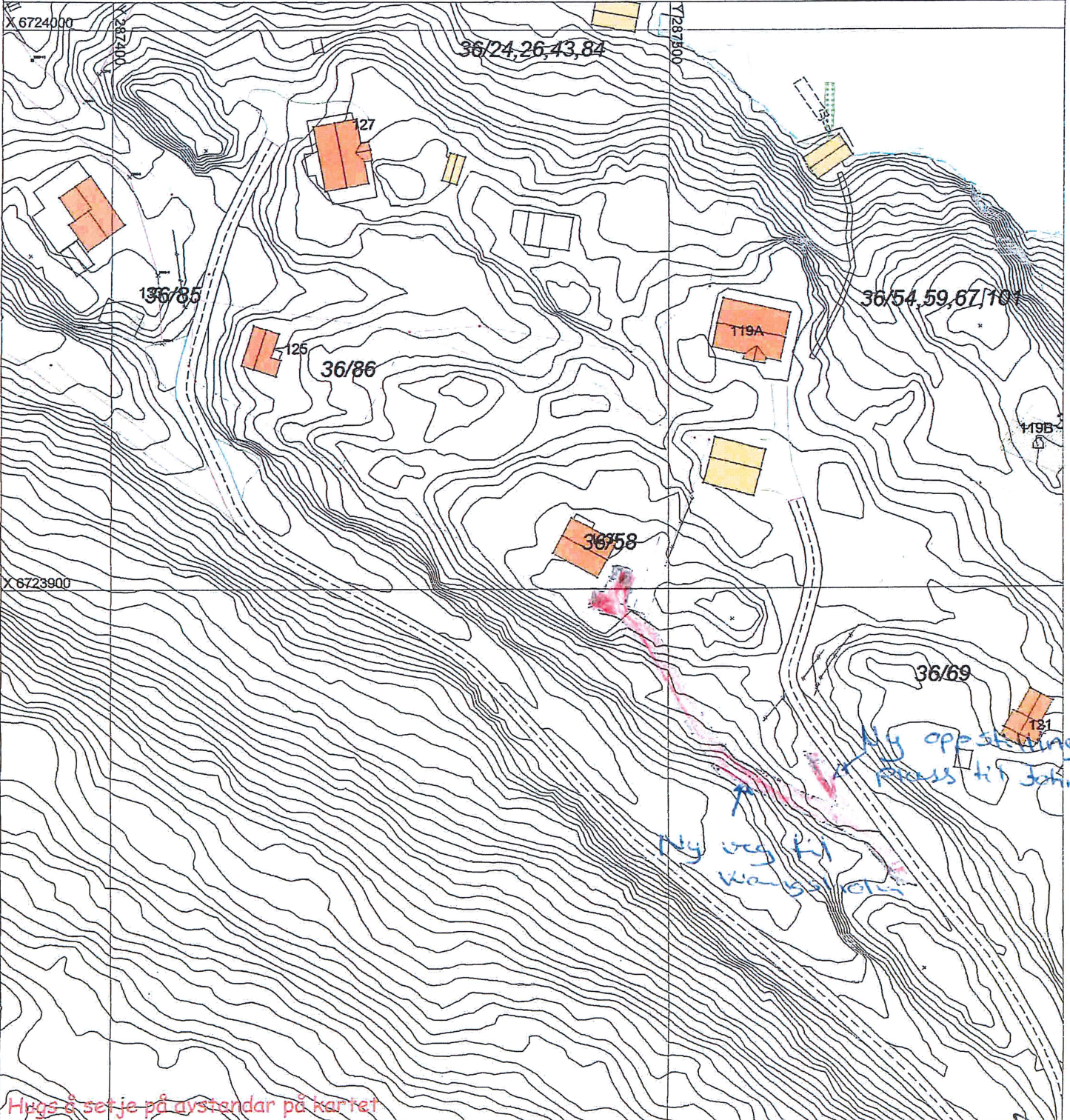

Hugs å setje på avstandar på kartet

### SITUASJONSPLAN



Tiltak

10.08.2015 Egil Gripsjø

Underskrift Situasjonsplan

Dato

Saksnr. 353/2015

Sakshandsman c.f. T3e

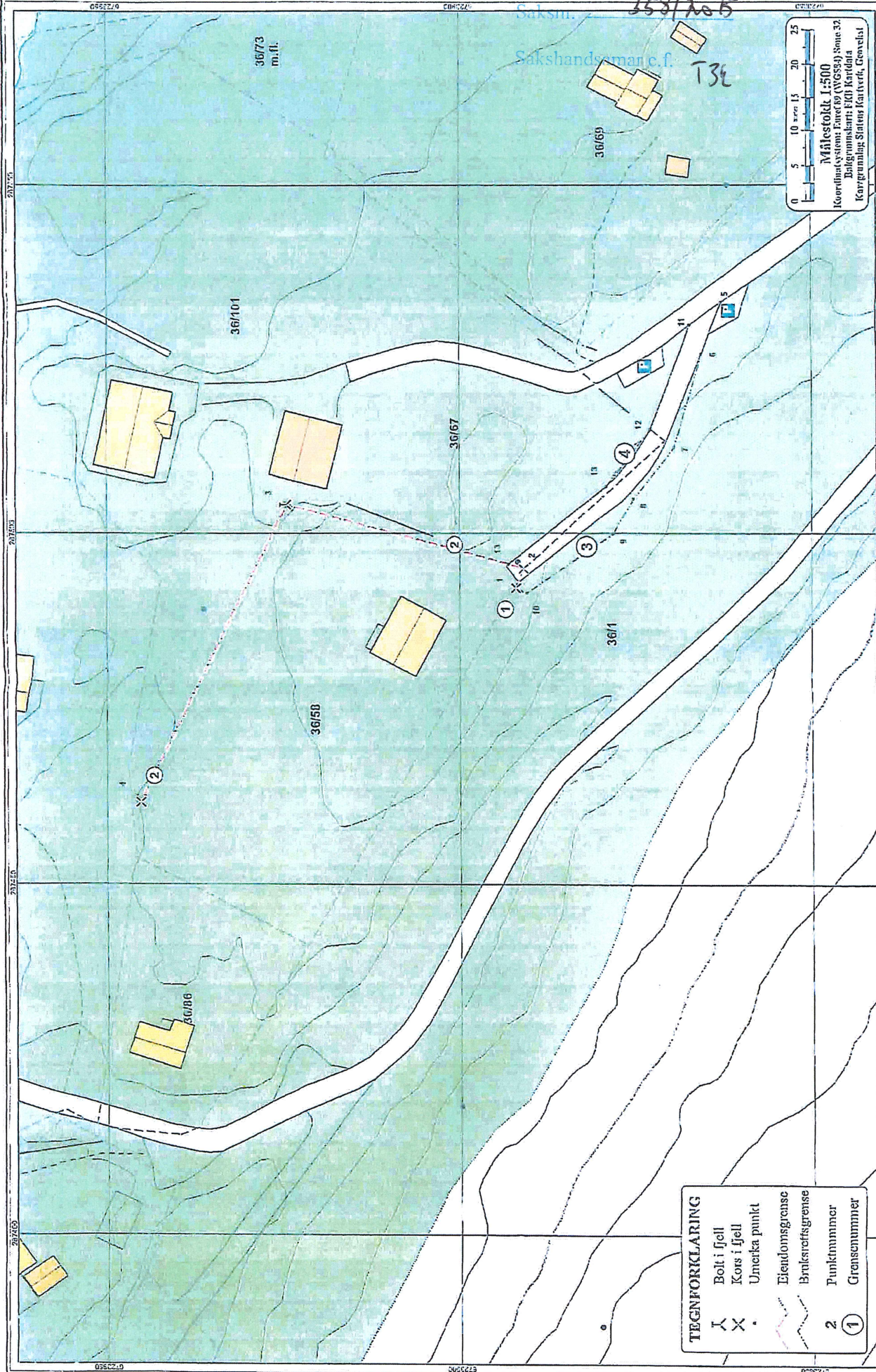

Målestokk 1:500  
 Koordinatsystem: Furevik (WGS84) Zone 32  
 Bildegrunnlag: EKO Kartdata  
 Kartgrunnlag: Statens Kartverk, Geveist

SAK NR. 1700-2012-0036  
 Datter 15.05.2015  
 Kartarkivnr. 125354  
 Blad 1 av 1  
 Teknisk utarbeidelse -  
 Overing: Slig Kogestad

NORD- OG MIDHJORDLAND JORDSKIFTERETT

Grensekart over

AADLAND NORDRE, GNR. 36

i Meland kommune

**TEGNFORKLARING**

	Bolt i fjell
	Kors i fjell
	Umetka punkt
	Eiendomsgrænse
	Bricksrettsgrænse
	Punktnummer
	Grensenummer

D 2

Forslag fra Ferdskiftetretten -  
 10.08.2015 Egil Gimpsey