



Kartverket

MELAND KOMMUNE  
POSTBOKS 79  
5906 FREKHAUG

Dykkar ref.:

Vår ref.:

Dato:

Sak/dok.: 9548170/1009387

04.11.2015

### Retur av tinglyst dokument

Vi returnerer med dette dokumentet som er tinglyst med dokumentnummer 1009387/2015.

Med helsing  
Statens kartverk Tinglysing

På vår nettside [www.seeiendom.no](http://www.seeiendom.no) kan du sjå kva som er tinglyst på eigedomar og burettslagsandelar.



Kartverket Tinglysing  
Postboks 600 Sentrum  
3507 HØNEFOSS

Referanser:  
Dykkar:  
Vår: 15/2130 - 15/19420

Saksbehandlar:  
Per Atle Sæle  
per.atle.sale@meland.kommune.no

29.10.2015

## Tinglysing oppretting av ny grunneigedom frå gnr 22 bnr 95

Vedlagt følger:

- 1: Melding til tinglysing for oppretting av ny grunneigedom frå gnr 22 bnr 95.
- 2: Erklæring om vegrett for 22/26 og 22/53 over den nye parsellen gnr 22 bnr 252.

Med helsing

Per Atle Sæle  
avdelingsingeniør

*Dokumentet er elektronisk godkjent og har difor ingen signatur.*

# Erklæring om rett i fast eiendom <sup>1</sup>

Innsendar sitt namn (rekvirent): Meland kommune	
Adresse: Postboks 79	
Postnummer: 5906	Poststad: Frekhaug
Fødselsnr./Org.nr. 951549770	Ref.nr.

Plass for tinglysingsstempel

TINGLYST DOKUMENTNR.: 1009.181 30 OKT 2015 STATENS KARTVERK
--

<b>1. Heimelshavar (til eiendomen som retten skal hefte på)</b>	
Namn HKH BYGG OG EIENDOM AS	Fødselsnr./org.nr. (11/9 siffer) 990515433

<b>2. Eiendom (der retten skal hefte)<sup>3</sup></b>					
Kommunenr.	Kommunenamn	Gnr.	Bnr.	Fnr.	Snr.
1256	Meland	22	252		

<b>3. Rettshavar – fyll ut anten alternativ A eller B</b>						
A	<b>Rett for fast eiendom (reell servitutt)<sup>4</sup></b>					
	Kommunenr.	Kommunenamn	Gnr.	Bnr.	Fnr.	Snr.
	1256	Meland	22	26		
	1256	Meland	22	53		
B	<b>Rett for person (personleg servitutt/pengehefte)</b>					
	Namn	Fødselsnr./Org.nr. (11/9 siffer)				

Dato 13.10.15	Heimelshavar si underskrift <sup>5</sup> Knut Heranger	Signatur
------------------	---	----------

#### 4. Skildring av kva retten går ut på<sup>6</sup>

Vegrett over 22/252 i samsvar med vedlagt kart.

Vedlegg: Kart/skisse som viser tenande eigedom og retten teikna inn  
(OBS! Viktig dersom retten er knytt til ein fysisk del av eigedomen)

Ja  Nei

#### 5. Andre avtaler (som ikkje skal tinglysast)<sup>7</sup>

#### 6. Underskrifter

Stad og dato

Heimelshavar si underskrift<sup>8</sup>

Frøhøng 13.10.15 Kari Henning Solge Janoy

#### Notar:

- 1) Dette skjemaet kan brukast for tinglysing av rettar i fast eigedom, som til dømes vegrett, jaktrett, burett, forkjøpsrett og liknande. Kva rettar som kan tinglysast vert regulert av tinglysingslova § 12. Skjemaet må fyllast ut i to eksemplar og sendast til følgjande adresse: **Statens kartverk Tinglysingen, 3507 Hønefoss**. Det eine eksemplaret vert arkivert hjå Statens kartverk, medan det andre eksemplaret vert returnert til innsendar (rekvirent) påført tinglysingsattest.
- 2) Rekvirenten er den som sender inn dokumentet for tinglysing. Denne vil få det ferdig tinglyste dokumentet tilbake, og faktura for tinglysingsgebyret.
- 3) Eigedomen der retten ligg.
- 4) Retten vil følgje eigedomen uavhengig av kven som er eller vert eigar av denne, jf. avhendingslova § 3-4 andre ledd bokstav d.
- 5) Formålet med denne underskrifta er å sikre at heimelshavaren har sett begge sider av dokumentet.
- 6) Retten må skildrast nøyaktig i tekstleg form, jf. tinglysingslova § 8, jf. forskrift om tinglysing § 4 (klarhet og form). Dersom retten er knytt til ein fysisk del av ein fast eigedom skal han stadfestast, og han bør teiknast inn på kart eller skisse over eigedomen.
- 7) Det er ikkje nødvendig å fylla ut dette feltet.
- 8) Den som signerer må ha grunnboksheimel til eigedomen der retten ligg. Dersom det er fleire som har heimel til eigedomen, må alle skriva under, eller det må leggjast ved fullmakt frå den eller dei som ikkje underskriv



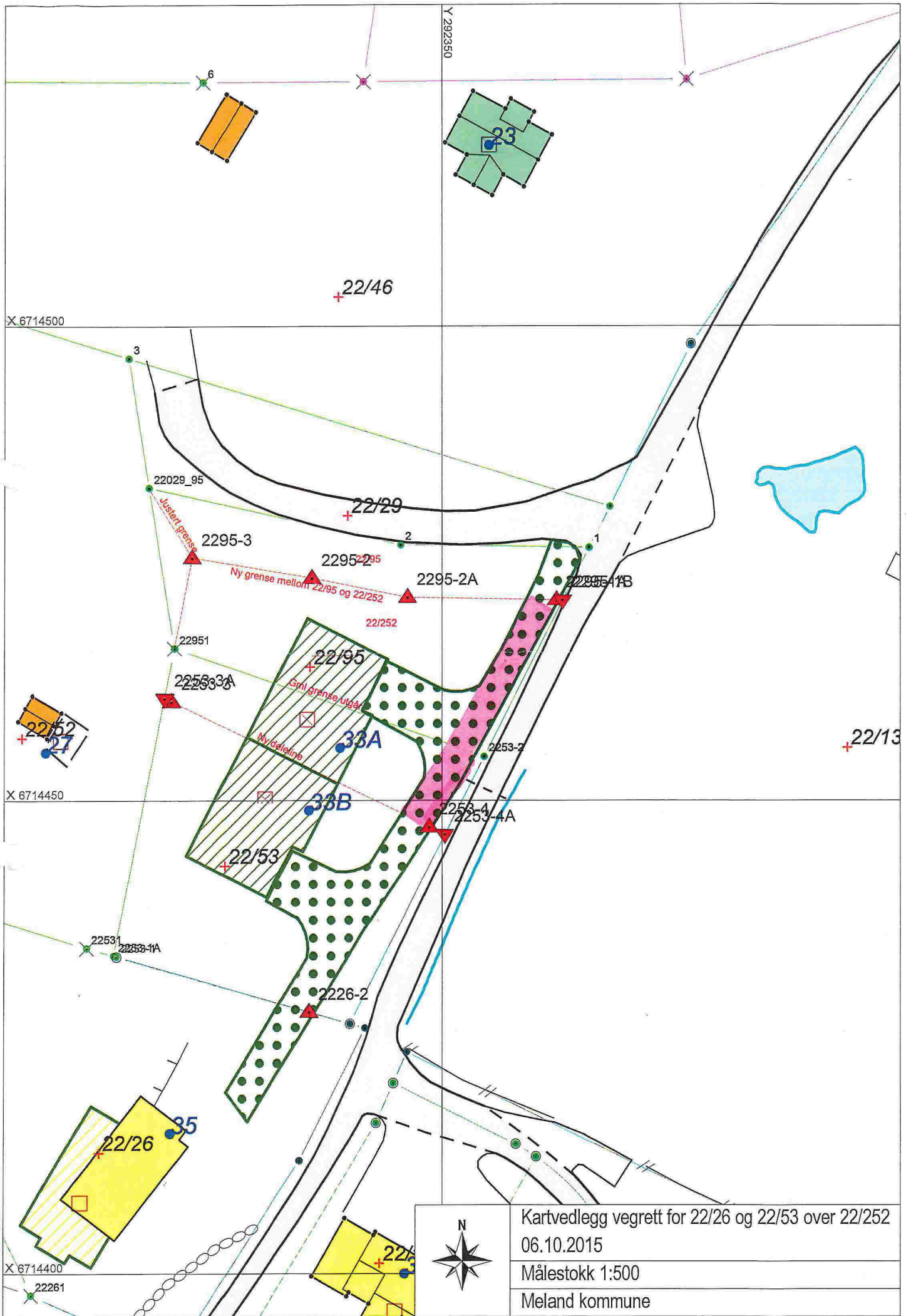

Kartvedlegg vegrett for 22/26 og 22/53 over 22/252  
 06.10.2015  
 Målestokk 1:500  
 Meland kommune