

**For matrikkelenhet:**

Kommune: 1256 - MELAND
Gårdsnummer: 22
Bruksnummer: 252

Utskriftsdato/klokkeslett: 09.11.2015 kl. 14:06
Produsert av: Per Atle Sæle - 1256 Meland
Attestert av: Meland kommune

Orientering om matrikkelbrev

Matrikkelbrevet er hjemlet i «Lov om eigedomsregistrering» (matrikkelova) av 17. juni 2005. Etter definisjonen i matrikkelovens § 3 d) er matrikkelbrevet en attestert utskrift av matrikkelen som viser alle registrerte opplysninger om en matrikkelenhet ved oppgitt dato.

Om fullstendighet og nøyaktighet i matrikkelbrevet

Matrikkelen ble etablert ved konvertering av data fra tidligere registre. Det kan variere hvor gode disse dataene er med hensyn på fullstendighet og nøyaktighet. I enkelte tilfeller kan grensepunkt og grenselinjer mangle helt eller delvis eller være feil registrert. Det kan også være feil og mangler ved registrert bygnings- og adresseinformasjon. Fullstendighet og stedfestingsnøyaktighet er generelt bedre innenfor enn utenfor tettbygde strøk. Vær oppmerksom på at for mange matrikkelenheter og bygg hefter usikkerhet ved arealet som oppgis.

For utfyllende informasjon: www.kartverket.no/matrikkelbrev

Matrikkelenhet

Matrikkelenhetstype: Grunneiendom
Bruksnavn:
Etableringsdato: 30.10.2015
Skyld: 0
Er tinglyst: Ja
Har festegrunner: Nei
Er seksjonert: Nei

Arealrapport

Tekst	Areal (m2)	Kommentar
Beregna areal for 22 / 252	725,6	

Eierforhold

Tinglyste eierforhold

Rolle	Status	Føds.d./org.nr	Navn	Bruksenhet	Adresse	Andel
Hjemmelshaver		990515433	HKH BYGG OG EIENDOM AS		Orrhøyflaten 3 5918 FREKHAUG	1 / 1

Forretninger

Forretningstype	Årsak til feilretting	Tinglysingsstatus	Tinglysingsstatusdato	Forretningsdato	Matrikkelføringsdato	Signatur
Oppmålingsforretning		Tinglyst	04.11.2015	06.10.2015	29.10.2015	perasale
			Rolle		Matrikkelenhet	Arealendring
			Avgiver		1256 - 22/95	-725,6
			Mottaker		1256 - 22/252	725,6

Adresser

Adresstype	Adressenavn Adressetilleggsnavn	Adressekode	Adressenr	Kretser
Vegadresse	Mjåtveitstø	1181	33A	Grunnkrets: 0207 MJÅTVEIT Valgkrets: 3 SAGSTAD Kirkesogn: 07070601 Meland Postnr.område: 5918 FREKHAUG Tettsted:

Oversiktskart for 22 / 252

Målestokk 1:1 000
EUREF89 UTM Sone 32

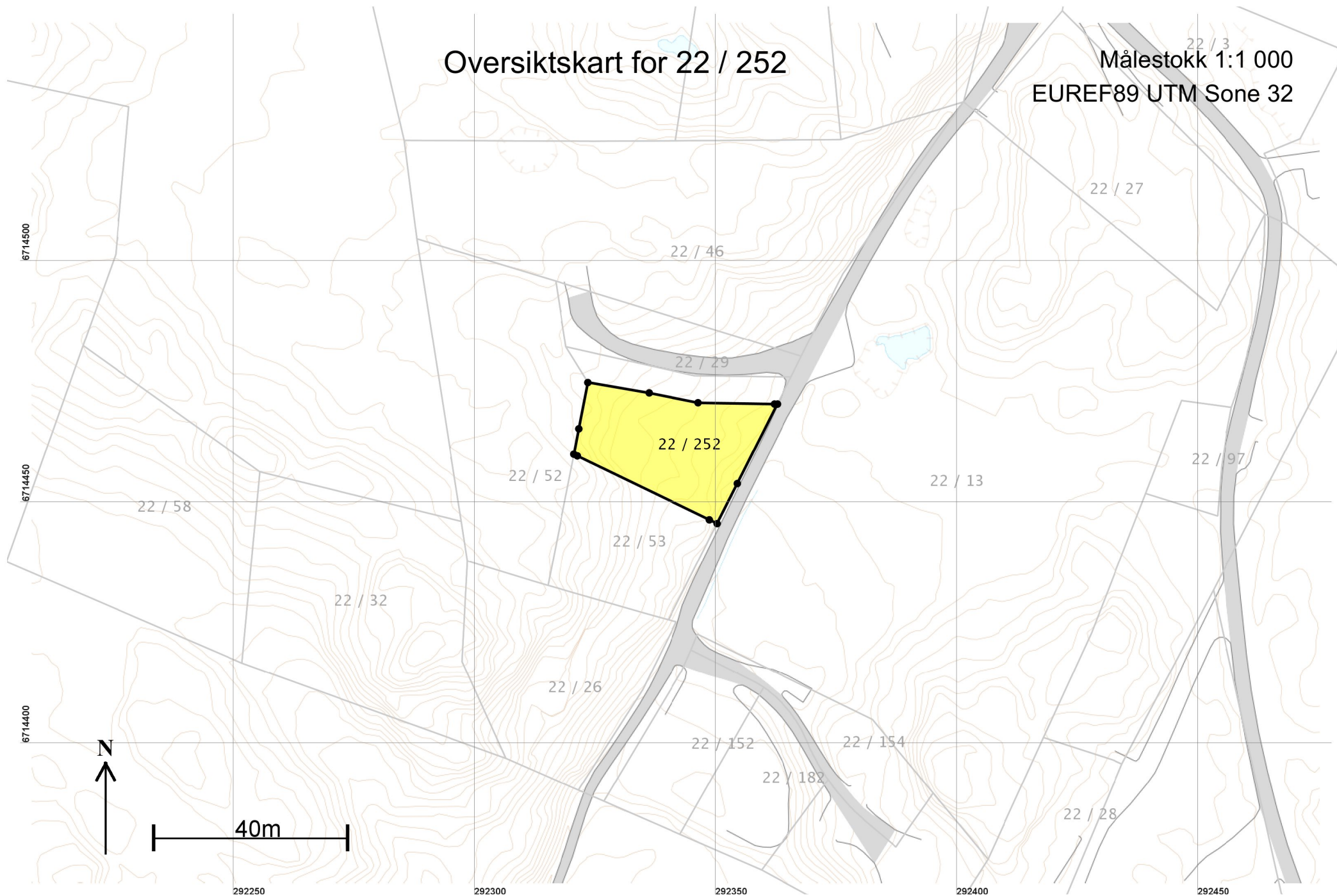

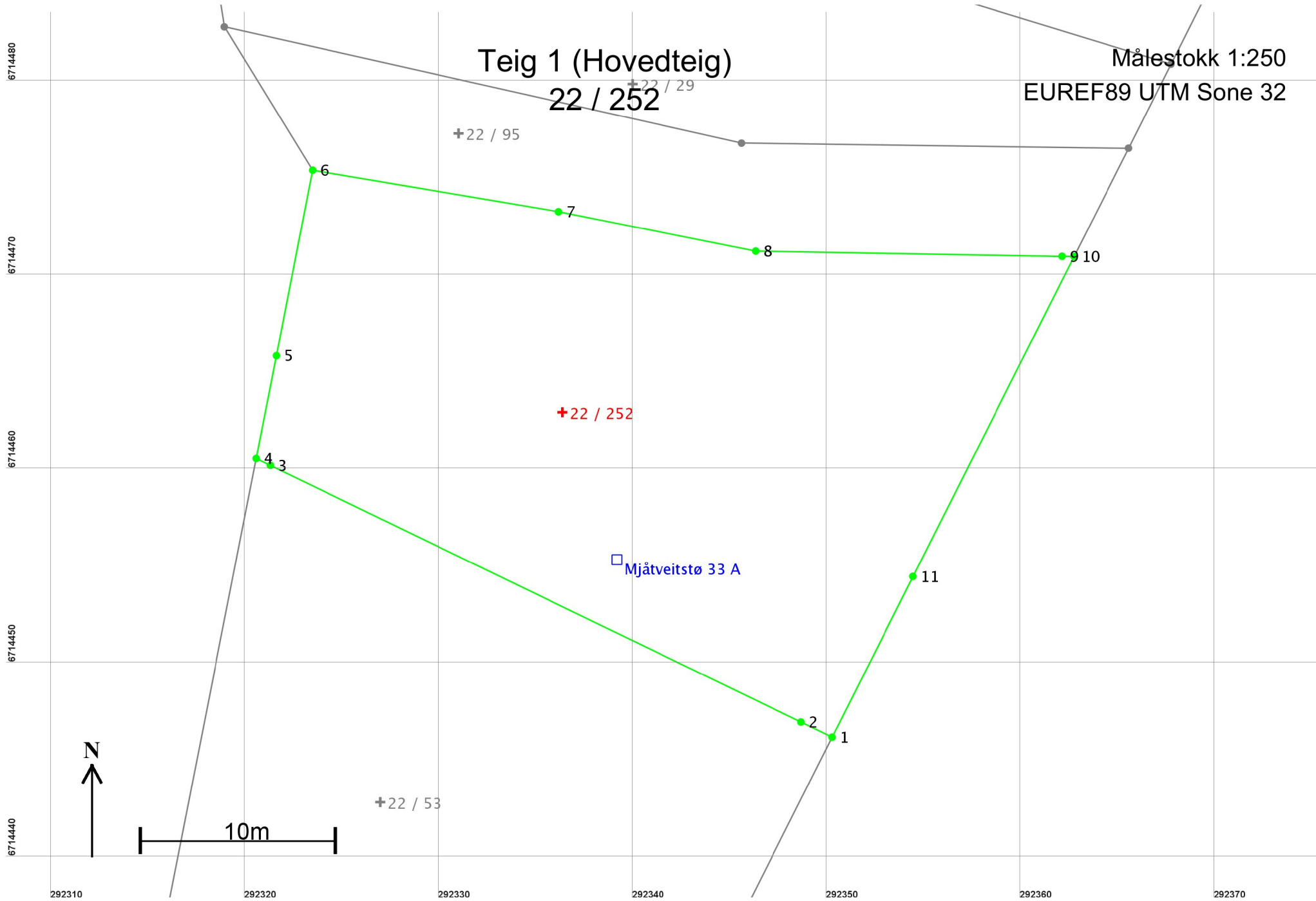

Areal og koordinater

Areal: 725,6

Arealmerknad:

Representasjonspunkt: Koordinatsystem: EUREF89 UTM Sone 32

Nord: 6714463

Øst: 292336

Grensepunkt / Grenselinje

Ytre avgrensing

Løpenr	Nord	Øst	Grensemerke nedsatt i / Lengde	Grensepunkttype / Hjelpelinjetype	Målemetode	Nøyaktighet	Radius
1	6714446,35	292350,28	Ikke spesifisert 1,78	Umerket Ikke hjelpelinje	69 Beregnet	10	
2	6714447,13	292348,68	Mur 30,37	Offentlig godkjent grensemerke Ikke hjelpelinje	96 GPS kinematisk (Real time kinematic)	10	
3	6714460,35	292321,34	Fjell 0,81	Offentlig godkjent grensemerke Ikke hjelpelinje	96 GPS kinematisk (Real time kinematic)	10	
4	6714460,70	292320,61	Ikke spesifisert 5,40	Umerket Ikke hjelpelinje	69 Beregnet	10	
5	6714466,00	292321,65	Fjell 9,74	Kors Ikke hjelpelinje	96 GPS kinematisk (Real time kinematic)	10	
6	6714475,56	292323,51	Ikke spesifisert 12,86	Umerket Ikke hjelpelinje	96 GPS kinematisk (Real time kinematic)	10	
7	6714473,42	292336,19	Ikke spesifisert 10,35	Umerket Ikke hjelpelinje	96 GPS kinematisk (Real time kinematic)	10	
8	6714471,39	292346,34	Ikke spesifisert 15,79	Umerket Ikke hjelpelinje	96 GPS kinematisk (Real time kinematic)	10	
9	6714471,12	292362,13	Mur 0,62	Gjerdestolpe Ikke hjelpelinje	96 GPS kinematisk (Real time kinematic)	10	
10	6714471,11	292362,75	Ikke spesifisert 18,45	Umerket Ikke hjelpelinje	69 Beregnet	10	
11	6714454,63	292354,45	Ikke spesifisert 9,27	Umerket Ikke hjelpelinje	69 Beregnet	10	