



Statens vegvesen

Særskilt vedtak og betingelser for arbeidet

Plan nr.: N5366-2015	Sveis nr: 15/241499	Vedtak nr.: N5366-2015
Veg nr.: Fv 564	fra Hp/km: 08 / 4.065	til Hp/km: 08 / 4.940
Strekning: Rosslandsvegen - Meland kommune		Sted: Rosslandsvegen
Arbeid som skal utføres: Linjestrekk langs med og på tvers av vegen		
Arbeidet utføres i perioden		
Fra dato: 30 november 2015	Til dato: 18 desember 2015	
Annet: Arbeid i tida man - fre kl 07.00 - 16.00.		

Region: Vest	Region (2): Velg
Avdeling: Hordaland	Avd. (2): Velg Avd. (3): Velg
Seksjon: Vegseksjon Nord-, Midt- og Sunnhordland	Telefon: 95 845 124 Faks:
Adresse:	e-post: nordhordland.arbeidsvarsling@vegvesen.no

Med hjemmel i skiltforskrift av 7. oktober 2005 nr 1219 §§ 26, 28, 30 og 32 og vegtrafikkloven §7 treffes vedtak om bruk av følgende trafikkregulerende skilt/lyssignaler/dirigering/oppmerking i samsvar med vedlagte skisse:

Fartsgrenseskilt (362.x).....	<input type="checkbox"/>	Andre trafikkregulerende tiltak	<input type="checkbox"/>	Trafikksignal (skytte).....	<input type="checkbox"/>				
<input type="checkbox"/> 30	<input type="checkbox"/> 40	<input type="checkbox"/> 50	<input type="checkbox"/> 60	<input type="checkbox"/> 70	<input type="checkbox"/> 80	<input type="checkbox"/> 90	<input type="checkbox"/>	Manuell dirigering.....	<input checked="" type="checkbox"/>
								Vegstengning.....	<input type="checkbox"/>

Betingelser for arbeidet:

- Arbeidet skal varsles som vist på vedlagte arbeidsvarslingsplan, datert: _____
- Bestemmelsene i skiltforskriften og håndbok 051 "Arbeid på og ved veg" gjelder for arbeidet
- Ansvarelig for gjennomføring og oppfølging (kryss av):

Statens vegvesen.....	<input type="checkbox"/>	⇒	Byggeleder: _____
Annen offentlig etat.....	<input type="checkbox"/>	⇒	Angi hvilken: _____
Entreprenør.....	<input checked="" type="checkbox"/>	⇒	Relacom
- Ansvarelig: Espen Thomassen Tlf./e-post: 90721743
Stedsansvarlig(e): Ove Rolland Tlf./e-post: 41662853
- Loggbok skal alltid føres, og returneres fylkesavdeling: Hordaland
- Lede-/følgebil
- Følgende skal varsles/informeres om arbeidet (kryss av):

Politi.....	<input checked="" type="checkbox"/>	Brannvesen.....	<input checked="" type="checkbox"/>	Ambulanse/lege.....	<input checked="" type="checkbox"/>
Vegtrafikksentralen.....	<input checked="" type="checkbox"/>				
Skole.....	<input type="checkbox"/>	⇒	Angi hvilke(n): _____		
Kollektivselskap.....	<input checked="" type="checkbox"/>	⇒	Angi hvilke(t): Nobina/Skyss/Tide		
Radio, presse m.m.....	<input type="checkbox"/>	⇒	Angi hvem: _____		
Andre.....	<input type="checkbox"/>	⇒	Angi hvem: _____		
- Tillatelser:

Gravetillatelse.....	<input checked="" type="checkbox"/>	Arbeidstillatelse.....	<input checked="" type="checkbox"/>
----------------------	-------------------------------------	------------------------	-------------------------------------

 NB: Se vedlagte vilkår for gravetillatelsen
- Kopi av all dokumentasjon som inngår i arbeidsvarslingsplanen skal oppbevares på arbeidsstedet.
- Spesielle vilkår/betingelser:

Linjestrekk (fibrer) i eksisterende stolpar. Arbeid i samsvar med graveløype med refnr. 15/241499.

Alt arbeid i samsvar med HB N301 / 101.

Linjestrekk langs Fv og kryssing over Fv.

NB: Politiet og ansvarshavende skal ha kopi av blanketten.

Bergen

27.11.2015

Statens vegvesen

A. Løvveit
Arve Løvveit

Sted

Dato

Sign. (etter fullmakt)



Statens vegvesen

Plan for varsling og sikring av vegarbeide

Plan nr.:	N5366-2015	Sveis nr.:	15/241499	Vedtak nr.:	N5366-2015
Veg nr.:	Fv 564	fra Hp/km:	08 / 4.065	til Hp/km:	08 / 4.940
Strekning:	Rosslandsvegen - Meland kommune			Sted:	Rosslandsvegen
Arbeid som skal utføres:	Linjestrekk langs med og på tvers av vege				
Entreprenør:	Relacom				
Adresse:	Liaveien 27	5132 Nyborg	Bjarte.Pedersen@no.relacom		
Ansvarshavende:	Espen Thomassen		Tlf./e-post: 90721743		
Stedsansvarlig(e):	Ove Rolland		Tlf./e-post: 41662853		
Arbeidet utføres	fra dato:	30 november	2015	Til dato:	18 desember 2015

Underskrevet plan er vedtak med hjemmel i skiltforskriftens §29 og §30. Særskilt vedtak for trafikkregulerende tiltak skal vedlegges.

Varslingsmaterieill:

Skilt nr.:	Ant.:
	110 E.behov
	808.727 E.behov
	808.727 E.behov
	2
	2
	2
	560 2
	906 E.behov

Merknader:

Fartsgrense på staden er 50 og 40 km/t.

Ta omsyn til siktsoner ved plassering av skilt / trafikkdir.

Vegen kan i perioder bli stengt i inntil 10 min. Ta omsyn til rute-gående- og utrykningskjertøy.

Ta særleg omsyn til mjuke trafikantar.

Ved opphald i arbeidet skal skilt fjernast / snuast.

Blankettfordeling:

<input checked="" type="checkbox"/>	Statens vegvesen
<input checked="" type="checkbox"/>	Entreprenør
<input checked="" type="checkbox"/>	Ansvarshavende
<input checked="" type="checkbox"/>	Politiet
<input checked="" type="checkbox"/>	Meland kommune

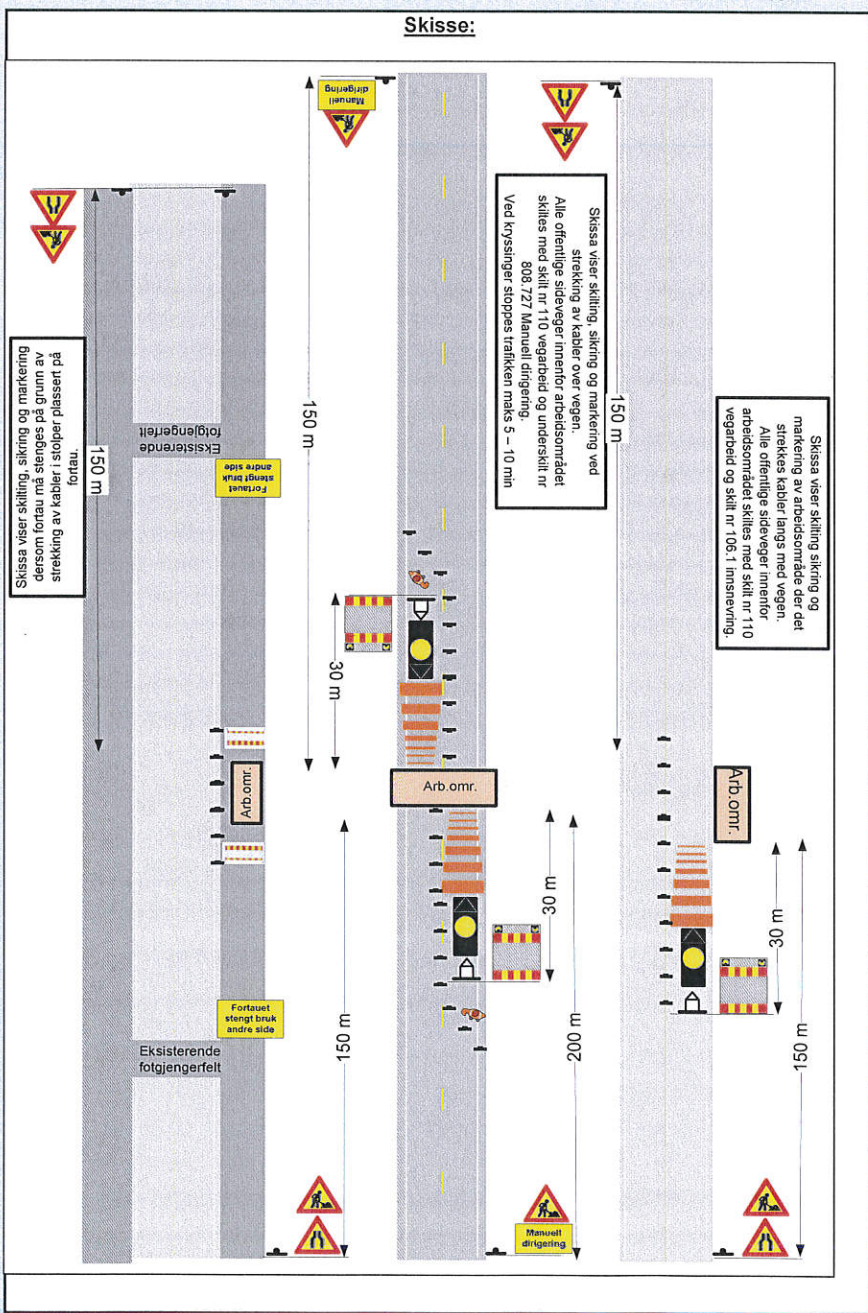

Fylles ut av skiltmyndigheten:

Bergen	27.11.2015	
Sted	Dato	Sign. (etter fullmakt)



Statens vegvesen

Enkel risikovurdering av arbeide på eller ved veg

Plan nr.:	N5366-2015	Sveis nr.:	15/241499	Vedtaks nr.:	N5366-2015
Veg nr.:	Fv 564	fra Hp/km:	08 / 4.065	til Hp/km:	08 / 4.940
Strekning:	Rosslandsvegen - Meland kommune			Sted:	Rosslandsvegen
Arbeid som skal utføres:	Linjestrekk langs med og på tvers av vegen				
Ansvarshavende:	Espen Thomassen			Tlf./e-post:	90721743
Entreprenør:	Relacom			Adresse:	Liaveien 27
Arbeidet utføres i perioden				5132 Nyborg	
Fra dato:	30 november 2015	Til dato:	18 desember 2015	E-post:	Bjarte.Pedersen@no.relacom.com

En risikovurdering er en vurdering av hva som kan gå galt, hva som kan gjøres for å hindre det og hvordan en kan redusere konsekvensene dersom noe skjer.

- ▲ Tre enkle spørsmål er kjernen i risikovurderingen:
- Hva kan gå galt?
 - Hva kan vi gjøre for å hindre dette?
 - Hva kan vi gjøre for å redusere konsekvensene dersom det skjer?

Forhold som kan medføre risiko for ulykke:	Sannsynlighet:	Konsekvens:	Prioritet:
Forhold nr.:	Sett inn verdi for :	Sett inn verdi for :	(= produktet)
↓ Beskrivelse:	Stor: 1	Stor: 1	
	Middels: 2	Middels: 2	
	Liten: 3	Liten: 3	
Eks.: Byggegrøp 1 m dyp umiddelbart inntil kjørebane	1	2	2
1: Fare for påkjøring av personer og utstyr	2	1	2
2: Fare for trafikanter kan kjøre inn i arbeidsområdet	3	2	6
3: Skilting og sikring kan komme ut av riktig posisjon	1	2	2
4: Dirigenter kan bli påkjørt	3	1	3
5:			0
6:			0
7:			0
8:			0
9:			0
10:			0
11:			0

Forhold nr.:

↓ Tiltak for å forhindre at ulykker skjer / reduserer konsekvensene av en ulykke:

- 1: Skilte og sikre som vist i skisse
- 2: Påse at skilting og sikring er på plass
- 3: Alle som arbeider i vegbanen har godkjent Arbeidsvarslingskurs og godkjente verneklær.
- 4: Dirigenter har godkjent uniform og stoppspak
- 5:
- 6:
- 7:
- 8:
- 9:
- 10:
- 11:

Merknader:

Statens vegvesen



Statens vegvesen

Beskrivelse av arbeidet som skal utføres

Plan nr.: N5366-2015	Sveis nr.: 15/241499	Vedtak nr.: N5366-2015
Veg nr.: Fv 564	fra Hp/km: 08 / 4.065	til Hp/km: 08 / 4.940
Strekning: Rosslandsvegen - Meland kommune	Sted: Rosslandsvegen	
Arbeid som skal utføres: Linjestrekk langs med og på tvers av veggen		

Varslingsplanen gjelder linjestrekking langs med og på tvers av veggen, det vert manuell dirigering og 2 stk varselpanel.
Trafikken stoppes i maks. 10 min. om gangen. Arbeidet utføres på vanlig dagtid.
Rød strek på vedlagte karter viser opphenging av kabler i eksisterende stolper, rød sirkel er vegkryssing.

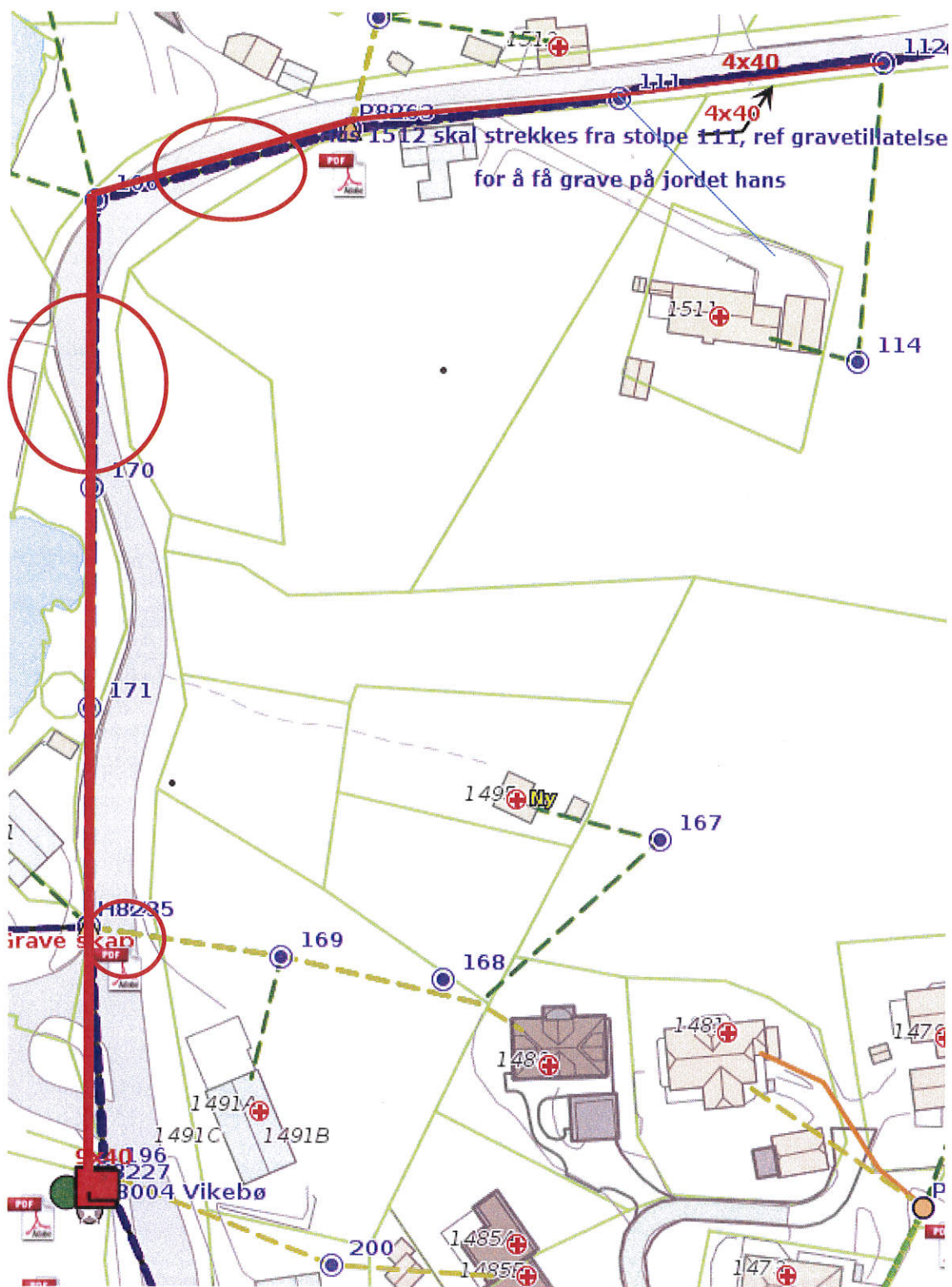

Rød strek: opphenging av luftkabler på eksisterende stolper

Rød sirkel: veikryssinger

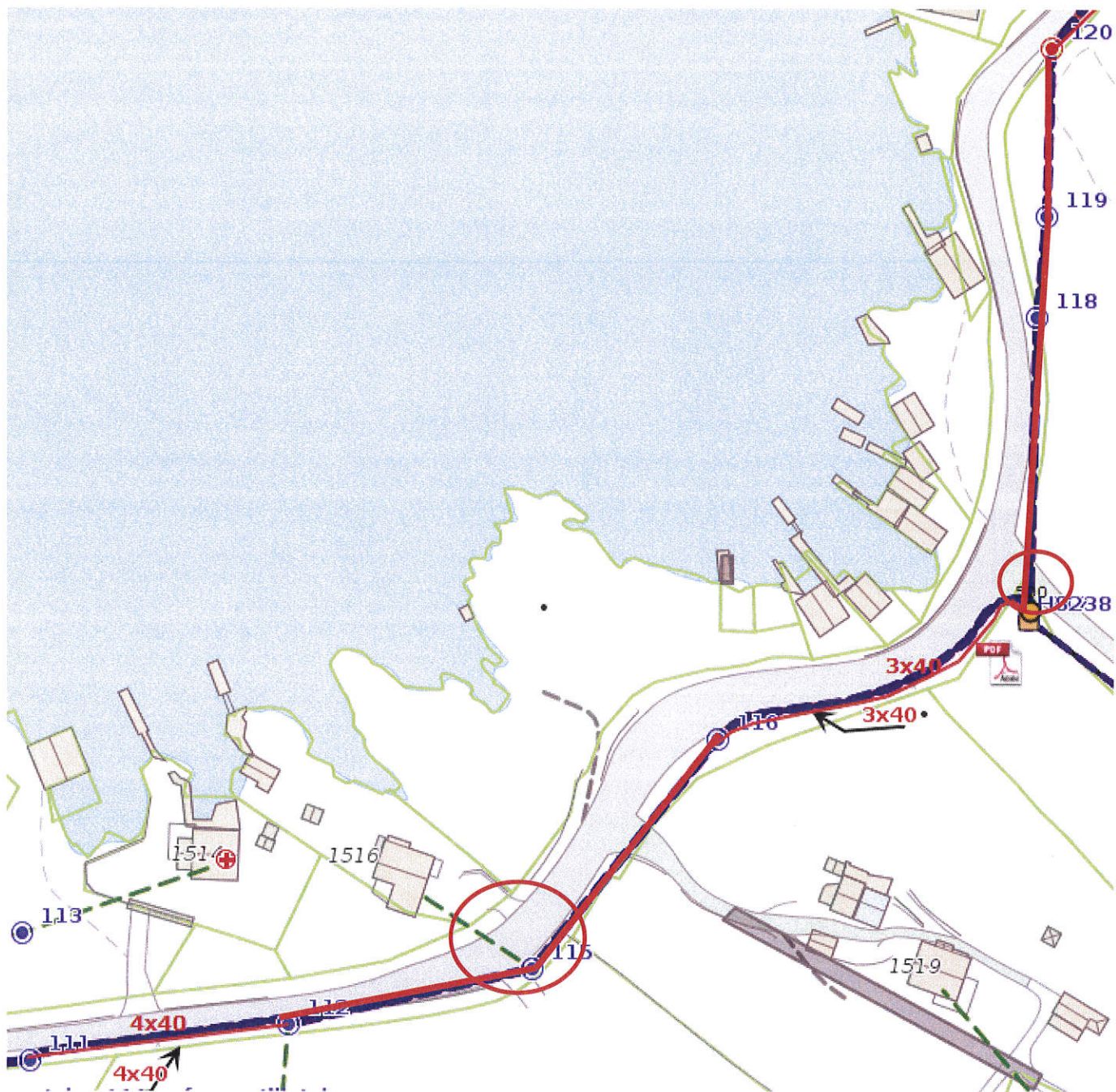

Rød strek: opphenging av luftkabel på eksisterende fellesføringsstolper

Rød sirkel: veikryssinger

