

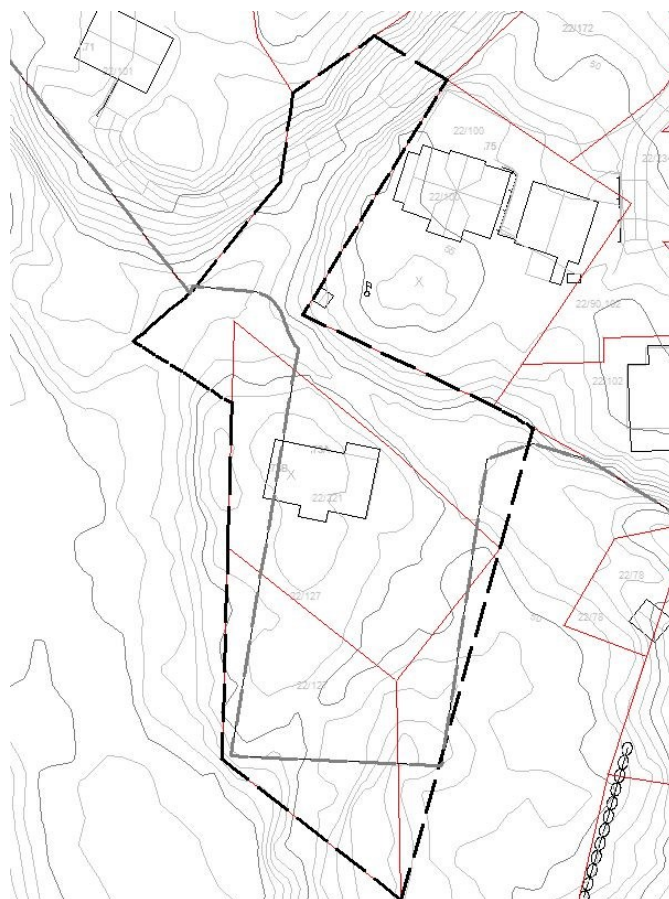

## Melding om oppstart av privat reguleringsplanarbeid

ADU – Ingeniør Atle D. Utkilen melder med dette, i samsvar med § 12-8 i plan- og bygningslova, at me startar arbeidet med reguleringsendring for del av Bustadplan for Mjåtveitmarka, gnr. 22 bnr.127, 221 m. fl. med planID: 1256-20060002-03 i Meland kommune.



Endringa inneber ei justering av plangrensa samt justering av formålgrenser m.m. Området er på ca. 2,6 dekar og vil bli regulert til bustadformål. I kommuneplanen er areala som er teke med i utvidinga avsett til framtidig bustadområde B8. Dei som etter lova har krav på skriftleg varsel om planoppstart (grunneigarar, rettshavarar, naboar, styresmakter m.m.) har fått/vil få dette. Eventuelle merknader eller opplysingar som bør leggjast til grunn for planlegginga, skal innan 24.01.2016 (min. 6 veker) gjevast til:

ADU – Ingeniør Atle D. Utkilen  
Postboks 75, 5952 Fønnes  
Tlf.: 56168080 e-post. [atle@adu.no](mailto:atle@adu.no)

Her vil ein og kunna få nærare opplysningar. Det same vil ein på [www.adu.no](http://www.adu.no).

Det vil bli invitert til samrådsmøte under planarbeidet.

Planen medfører etter kommunen si vurdering ikkje konsekvensutgreiing.