

Søknad om tillatelse i ett trinn

etter plan- og bygningsloven (pbl) §§ 20-1



MELAND KOMMUNE

Godteke 29/12-2015

Saksnr. DNT søk 454/2015

Sakshandsamar e.f. FO

Vannforsyning

Tomta er tilknyttet offentlig vannverk
Vanntilførsel krysser IKKE annens grunn.

Avløp

Tomta er tilknyttet offentlig avløpsanlegg
Avløpsanlegg krysser IKKE annens grunn.

Overvann

Takvann/overvann føres til terreng

Løfteinnretninger

Løfteinnretninger

Det er IKKE løfteinnretninger som omfattes av TEK i bygningen
Det planlegges IKKE en slik innretning

Vedlegg

Vedleggstype	Gruppe	Beskrivelse av vedlegget	Hvordan oversendes vedlegget?
Kvittering for nabovarsel	C	REK nabovarsel	Vedlagt søknaden
Situasjonsplan	D	Situasjonskart	Vedlagt søknaden
Tegning ny fasade	E	FASADE NORD	Vedlagt søknaden
Tegning ny fasade	E	FASADE SYD	Vedlagt søknaden
Tegning ny fasade	E	FASADE ØST	Vedlagt søknaden
Tegning ny fasade	E	FASADE VEST	Vedlagt søknaden
Tegning eksisterende snitt	E	SNITT	Vedlagt søknaden
Tegning eksisterende snitt	E	PLAN 1 etg	Vedlagt søknaden

Erklæring og signering

Ansvarlig søker bekrefter at hele tiltaket belegges med ansvar, og dekker kravene i henhold til plan- og bygningsloven. En er kjent med reglene om straff og sanksjoner i pbl. Kap. 32 og at det kan medføre reaksjoner dersom det gis uriktige opplysninger

Ansvarlig søker

Dato 26.04.2015

Signatur Lars E. Ulriksen

Gjentas med blokkbokstaver
LARS EINAR ULRIKSEN

Tiltakshaver

Dato _____

Signatur _____

Gjentas med blokkbokstaver

Søknad om tillatelse i ett trinn

etter plan- og bygningsloven (pbl) §§ 20-1



Tomtearealet

Byggeområde/grunneiendom	2045,70 m ²
- Ev. areal som trekkes fra iht. beregningsregler	0,00 m ²
= Beregnet tomteareal	2045,70 m ²

Bebyggelsen

Beregnet maksimalt byggeareal iht. plan	1022,85 m ²
Areal eksisterende bebyggelse	780,00 m ²
- Areal som skal rives	225,00 m ²
+ Areal ny bebyggelse	357,00 m ²
+ Parkeringsareal	0,00 m ²
= Sum areal	912,00 m ²

Grad av utnyttning

Beregnet grad av utnyttning	44,58
-----------------------------	-------

Plassering av tiltaket

Høyspent kraftlinje er ikke i konflikt med tiltaket .
Vann og avløpsledninger er ikke i konflikt med tiltaket.

Bygningsopplysninger

	m ² BYA	m ² BRA			Antall bruksenheter		
		Bolig	Annet	I alt	Bolig	Annet	I alt
Eksisterende	550,00	0,00	550,00	550,00	0	1	1
Ny	391,00	0,00	391,00	391,00	0	1	1
Åpne arealer/Enheter som fjernes	0,00	0,00	0,00	0,00	0	0	0
Sum	941,00	0,00	941,00	941,00	0	2	2

Antall etasjer etter at tiltaket er gjennomført: 1

Krav til byggegrunn

Flom

Byggverket skal IKKE plasseres i flomutsatt område

Skred

Byggverket skal IKKE plasseres i skredutsatt område

Andre natur- og miljøforhold (pbl § 28-1)

Det foreligger IKKE fare eller vesentlig ulempe som følge av andre natur- og miljøforhold.

Tilknytning til veg og ledningsnett

Adkomst

Tiltaket gir ikke ny/endret atkomst.

Tomta har adkomst til kommunal veg som er opparbeidet og åpen for alminnelig ferdsel. Avkjørselstillatelse er gitt.
Tomta har adkomst til privat veg som er opparbeidet og åpen for alminnelig ferdsel. Tinglyst erklæring foreligger.

Søknad om tillatelse i ett trinn

etter plan- og bygningsloven (pbl) §§ 20-1



Søknaden gjelder

Vilkårene for 3 ukers saksbehandling, jf. § 21-7 annet ledd, OPPFYLLES. Opplysninger gitt i søknad eller vedlegg til søknaden, herunder oppretting eller endring av matrikkelenhet, vil bli registrert i matrikkelen.

Eiendom/Byggested

Kommune	Gnr.	Bnr.	Adresse
Meland	26	31	Klubben 18, 5914 ISDALSTØ

Tiltakets art

Søknadstype	Tiltakstype
Ettrinnssøknad	Nytt bygg over 70 m2 -Ikke boligformål Riving av deler av bygget

Næringsgruppekode	Bygningstypekode	Formål	Beskrivelse av bruk
G Varehandel, reparasjon av motorvogner	212	annet	Båtverksted

Tiltakshaver

Partstype	Navn	Adresse	Organisasjonsnummer	Telefon
foretak	LITLEBERGEN BÅTSENTER AS	Lillebergen, 5918 FREKHAUG	984754116	90556219

e-postadresse
post@litlebergen.no

Ansvarlig søker

Navn	Organisasjonsnummer	Adresse
ULRIKSEN CONSULTING AS	998547431	Postboks 60 Nordstrand, 1112 OSLO

Kontaktperson	Telefon	Mobiltelefon	e-postadresse
Lars Einar Ulriksen	45185000	45111911	post@ulriksen.no

Varsling

Tiltaket krever nabovarsling

Det foreligger ingen merknader fra naboer eller gjenboere

Følgebrev

På eks. eiendom skal eks bygning rives for å gi plass til nytt bygg iht. vedlagte tegninger og situasjonplan. Bygget skal oppføres i prefabrikkerte stålkonstruksjoner og utvendige fasade blir lakkerte stålpaneler. Med saltak og 10 graders takfall

Arbeidstilsynet

Tiltaket berører eksisterende eller fremtidig arbeidsplasser. Samtykke fra Arbeidstilsynet må foreligge før igangsetting av tiltaket.

Arealdisponering

Planstatus mv.

Type plan	Navn på plan
Reguleringsplan	reguleringsplan Litlebergen gnr 26 m.fl.

Reguleringsformål
Reguleringsføresegner

Beregningsregel angitt i gjeldende plan	Grad av utnyttning iht. gjeldende plan
%BYA	50%

Søknad om tillatelse i ett trinn

etter plan- og bygningsloven (pbl) §§ 20-1



Vannforsyning

Tomta er tilknyttet offentlig vannverk
Vanntilførsel krysser IKKE annens grunn.

Avløp

Tomta er tilknyttet offentlig avløpsanlegg
Avløpsanlegg krysser IKKE annens grunn.

Overvann

Takvann/overvann føres til terreng

MELAND KOMMUNE

Godteke 29/12-2015

Saksnr. DNT sak 454/2015

Sakshandsamar e.f. *AD*

Løfteinnretninger

Løfteinnretninger

Det er IKKE løfteinnretninger som omfattes av TEK i bygningen
Det planlegges IKKE en slik innretning

Vedlegg

Vedleggstype	Gruppe	Beskrivelse av vedlegget	Hvordan oversendes vedlegget?
Kvittering for nabovarsel	C	REK nabovarsel	Vedlagt søknaden
Situasjonsplan	D	Situasjonskart	Vedlagt søknaden
Tegning ny fasade	E	FASADE NORD	Vedlagt søknaden
Tegning ny fasade	E	FASADE SYD	Vedlagt søknaden
Tegning ny fasade	E	FASADE ØST	Vedlagt søknaden
Tegning ny fasade	E	FASADE VEST	Vedlagt søknaden
Tegning eksisterende snitt	E	SNITT	Vedlagt søknaden
Tegning eksisterende snitt	E	PLAN 1 etg	Vedlagt søknaden

Erklæring og signering

Ansvarlig søker bekrefter at hele tiltaket belegges med ansvar, og dekker kravene i henhold til plan- og bygningsloven. En er kjent med reglene om straff og sanksjoner i pbl. Kap. 32 og at det kan medføre reaksjoner dersom det gis uriktige opplysninger

Ansvarlig søker

Dato 18.06.2015

Signatur

Gjentas med blokkbokstaver

LARS EINAR ULRIKSEN

Tiltakshaver

Dato

Signatur

Gjentas med blokkbokstaver

SITUASJONSKART

Gnr/Bnr: 26/31
 Adresse: Lillebergen 3A, 3B
 Eier/søker: Jan Eirik Kolstad AS

Kvalitet: FKB-B

Gjeldende plan: Reguleringsplan
 Planformål: Forretning

Vår referanse: PAS

Sign. _____



Målestokk: 1:1000
 Dato: 26.01.2015

MELAND
 KOMMUNE



- Gjerde
- Usikker eigedomsgrense
- Målt eigedomsgrense
- Bolighus
- Andre bygg

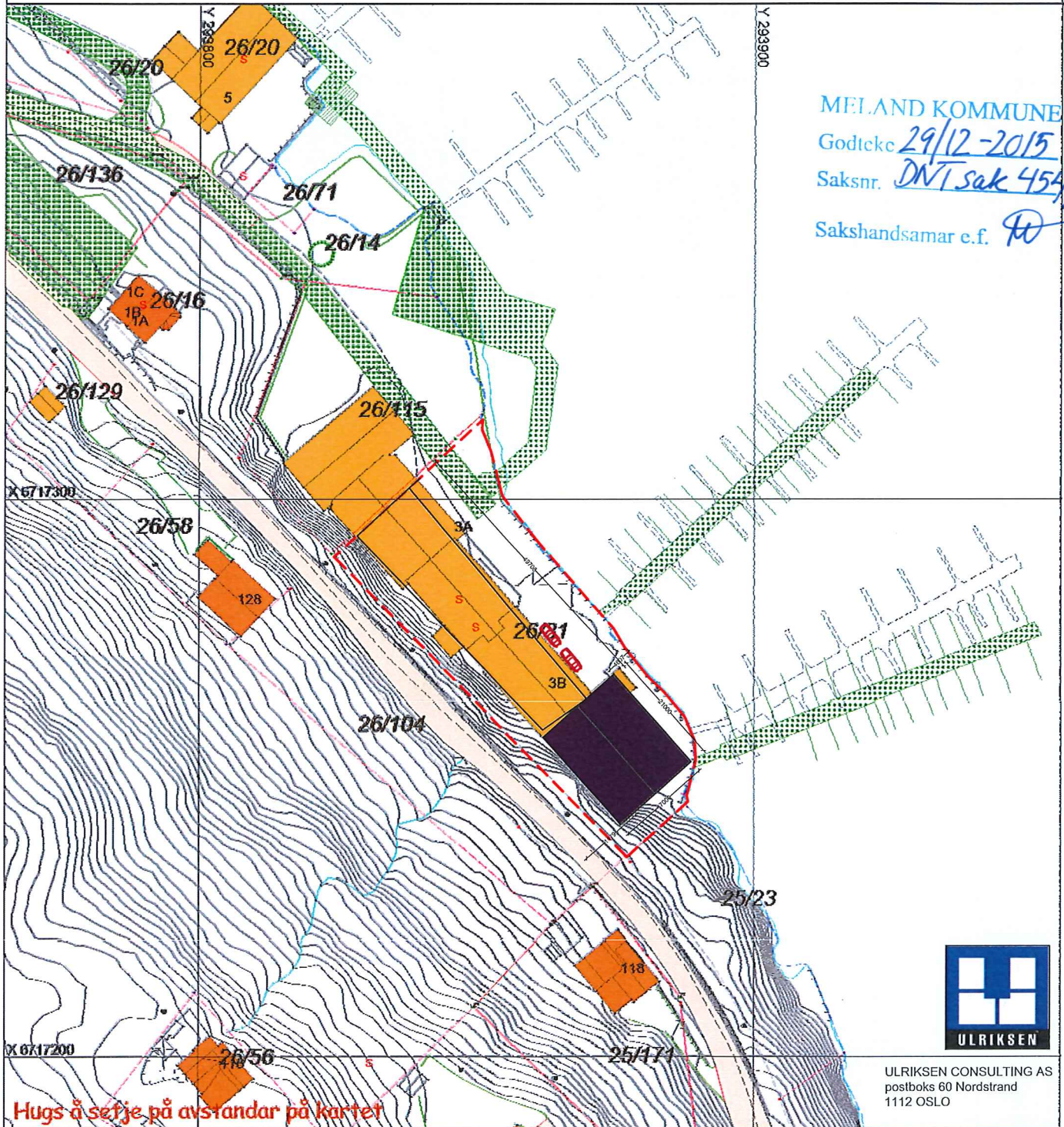

MELAND KOMMUNE
 Godtcekt 29/12-2015
 Saksnr. DNT sak 454/2015
 Sakshandsamar e.f. *[Signature]*



ULRIKSEN CONSULTING AS
 postboks 60 Nordstrand
 1112 OSLO

Hugs å sefje på avstandar på kartet

SITUASJONSPLAN



Tiltak

NYTT BÅTVERKSTED
 ETABLERINGSBOLIG AS

Lillebergen
 Gnr 26 Bnr 31

Underskrift Situasjonsplan

Dato

SITUASJONSKART

Gnr/Bnr: 26/31
 Adresse: Lillebergen 3A, 3B
 Eigar/søkar: Jan Eirik Kolstad AS

Kvalitet: FKB-B

Gjeldande plan: Reguleringsplan

Planformål: Føretrng

Vår referanse: PAS

Sign. _____



Målestokk: 1:1000
 Dato: 26.01.2015

MELAND
 KOMMUNE



- Gjerde
- Usikker eigedomsgrense
- Målt eigedomsgrense
- Bolighus
- Andre bygg

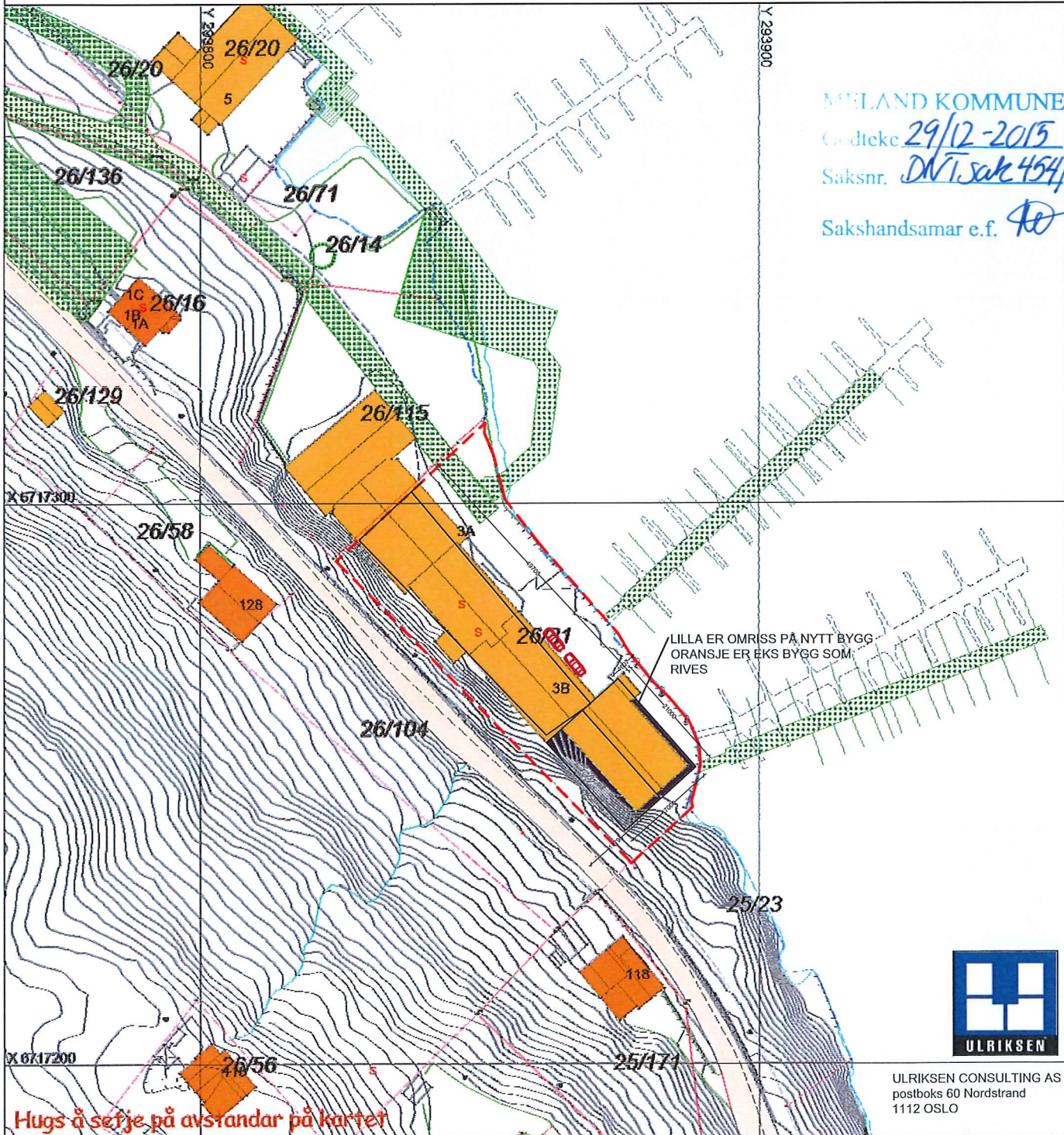

MELAND KOMMUNE

Godtekte 29/12-2015
 Saksnr. DNT.sak 454/2015
 Sakshandsamar e.f. *[Signature]*

Hugs å seje på avstandar på kartet

SITUASJONSPLAN

Tiltak

NYTT BÅTVERKSTED
 ETABLERINGSBOLIG AS

Lillebergen
 Gnr 26 Bnr 31

Underskrift Situasjonsplan

Dato



ULRIKSEN CONSULTING AS
 postboks 60 Nordstrand
 1112 OSLO

HALESTON/ARK.REF. 11:00@A3

VEGLEGG.NR. E- SN30

KOMMUNENS SAKNR. UCAS - 12200

REGION

PROJECT NR. UCAS - 12200

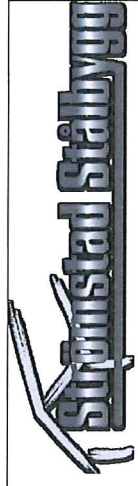

A

B

C

D

MØNE
+12.000
GESIMS
+10.500

10°

4722.96

TOPP DEKKE KAI
+1.500
HAVFLATE
+0.000

MELAND KOMMUNE
Godtekte 29/12-2015
Saksnr. DNT.sak 457/2015
Sakshandsamar e.f. *AD*

TEGNING		PÅDRAGNING/REGULERING		TILNÅRINGER/REGULERING		E		C		B		A	
SNITT A-A		REGULERING	BYA %	Lillebergen AS	BTA	P-ROM	S-ROM	BR	BR	BR	BR	BR	BR
0m 26	0m 31	0m 31	0m 31	Lillebergen 3 B	4.								
1340 SKUI		0m 31	0m 31	5918 FREKHAUG	3.								
		0m 31	0m 31	SØKETEGNINGER	2.								
		0m 31	0m 31		1.								
		0m 31	0m 31		K.								

ULRIKSEN CONSULTING
 BYGGEKONSAJETT · ARKITEKT · PROSJEKT OG BYGGELEDELSE · SIVILINGENIØR OG LANSJON
 ULRIKSEN CONSULTING AS
 Postboks 60 Nordstrand · N-0192 OSLO
 TEL: +47 45185000 · post@ulriksen.no
 www.ulriksen.com · NO 995 547 431 MVA

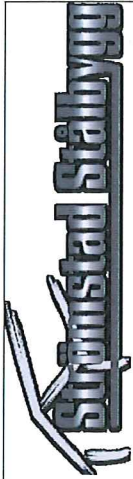

FAKLESTOKK/ARK. ETR.: 1:100@A3
 VEILEDG. NR.: E- F20
 KOMMUNENS SAKNR.: UCAS - 12200
 REVISJON:

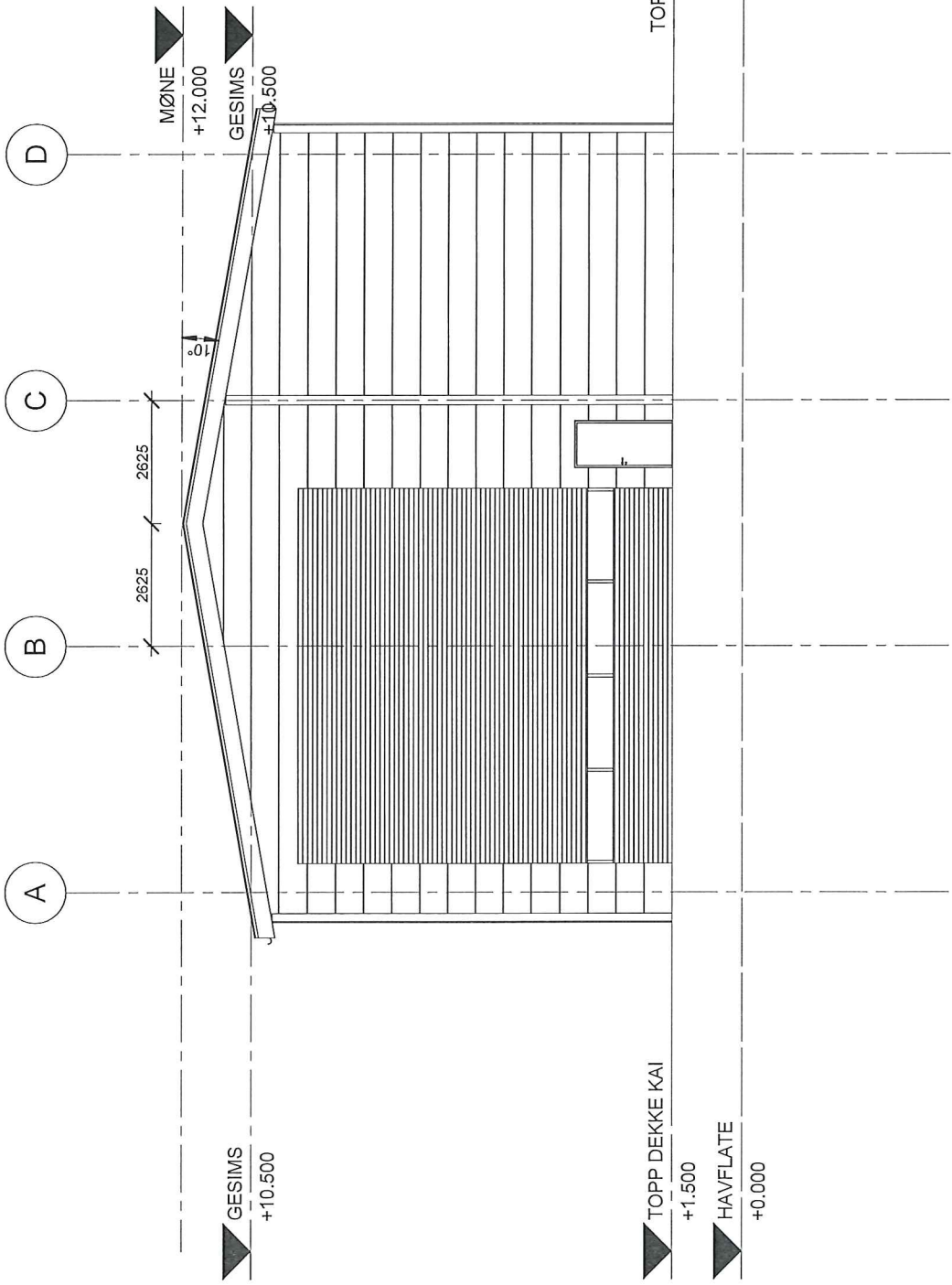

MELAND KOMMUNE
 Godtekte: 29/12-2015
 Saksnr. DNT.sak 454/2015
 Sakshandsamar e.f. *AK*

TEGNING: FASADE NORD		PÅDRUMLAG: REGULERING		TILSAGSBEV. (TODERIE): Litlebergen AS		E. BTA		P-ROM		S-ROM		BRA		C	
OMR. 26	BL. 31	REGULERING	BYA %	0 m ²	Litlebergen 3 B	4.	-	3.	-	2.	-	1.	-	1.	-
BYGGESAK: Litlebergen 3 B (340 SKU)		REGULERING		NETTO ROM m ²	5918 FREKHÅUG	REV. PLANVY		REGULERING		KVALITETSKONTROLL		EDERKONTROLL IFT KONTROLLENERA		SIGN. Approver	
BYGGESAK: Litlebergen 3 B (340 SKU)		REGULERING		NYTT ROM m ²	TEGNINGSSTATUS: SØKETEKNINGER	KVALITETSKONTROLL		EDERKONTROLL IFT KONTROLLENERA		PRINTET DATO: 14.12.2015		IDNR: 14.12.2015		IDNR: 14.12.2015	

ULRIKSEN CONSULTING
 PROSJEKT OG BYGGESJEFER · ANVIKTTILBYDTER · SIVILINGENIØR OG LANSJONÆR
 ULRIKSEN CONSULTING AS
 Postboks 60 Nordstrand · N-0192 OSLO
 TEL: +47 45185000 · www.ulriksen.com · NO 996 547 431 MVA

STAD KUNNE
daterte 29/12-2015
Saksnr. DT Sak 454/205
Sakshandsamar e.f. TD

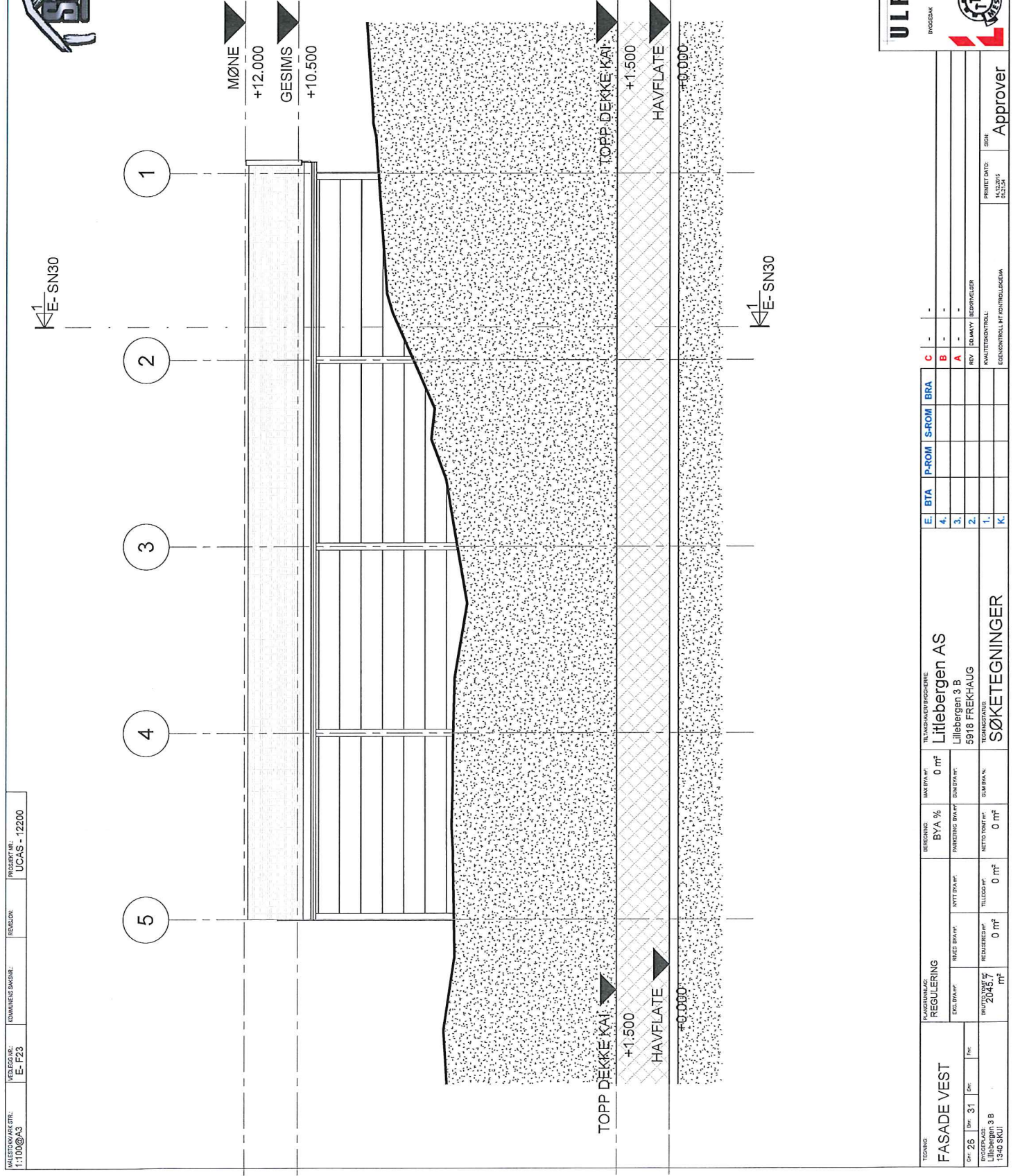

TEGNING	FAKSPRUTINGSPROSJEKT			REGULERING		BYGGERISIKO			BYGGERISIKO			BYGGERISIKO		
Saknr. 26	Bl. 31	Fase	Tittel	BYGGERISIKO		BYGGERISIKO	BYGGERISIKO	BYGGERISIKO	BYGGERISIKO	BYGGERISIKO	BYGGERISIKO	BYGGERISIKO	BYGGERISIKO	BYGGERISIKO
				Byggetype	Byggetype									

ULRIKSEN CONSULTING
 PROSJEKT · ARKITEKTLEDELSE · PROSJEKT OG BYGGVEILEDNING · DRIFVÆRDT OG LØSNINGSTILTAK
 ULRIKSEN CONSULTING AS
 Postboks 60 Nordstrand · N-0192 OSLO
 TEL: +47 45165000 · post@ulriksen.no
 www.ulriksen.com · NO 999 547 431 MVA

REVISJON	BYGGERISIKO	BYGGERISIKO	BYGGERISIKO	BYGGERISIKO	BYGGERISIKO	BYGGERISIKO	BYGGERISIKO	BYGGERISIKO	BYGGERISIKO
1.	1.	1.	1.	1.	1.	1.	1.	1.	1.
2.	2.	2.	2.	2.	2.	2.	2.	2.	2.
3.	3.	3.	3.	3.	3.	3.	3.	3.	3.
4.	4.	4.	4.	4.	4.	4.	4.	4.	4.

ULRIKSEN CONSULTING AS
 Postboks 60 Nordstrand · N-0192 OSLO
 TEL: +47 45165000 · post@ulriksen.no
 www.ulriksen.com · NO 999 547 431 MVA

PRINT DATO: 14.12.2015 01:21:54
 SIK: Approver

MAKROSKISSE: 1:100@AG

VEILEDNING: E- PED1

KOMMUNENS BAKENNE: REVISJON:

PROSJEKT NR.: UCAS - 12200



MELAND KOMMUNE
 Godteke: 29/12-2015
 Saksnr. 454/2015
 Sakshandsamar e.f. 40

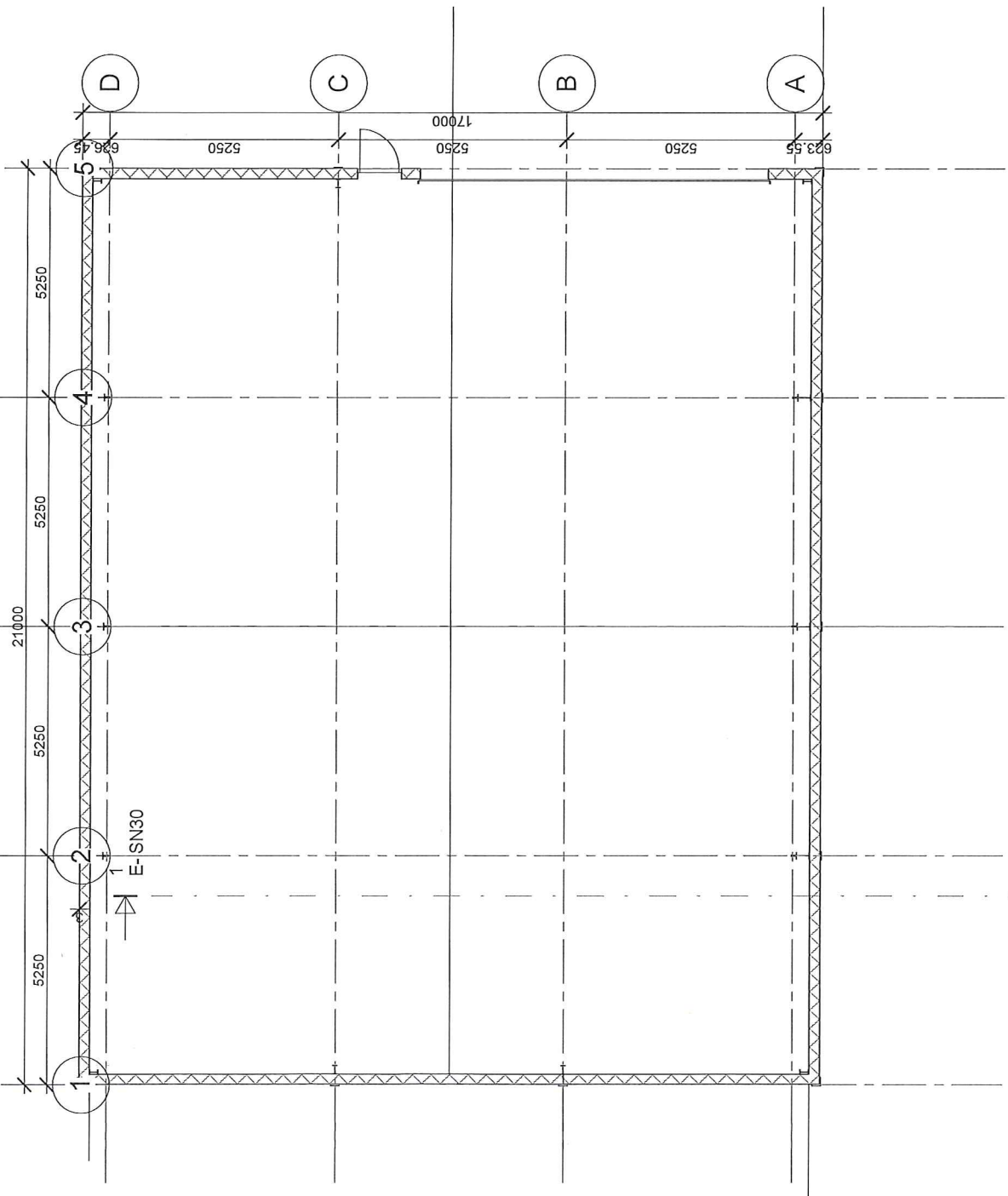

1 E-F20

N/S=0
 ØN=0

TEGNING: PLAN 1. ETASJE

BYGGDAG: Lilleberg 3 B 1340 SKU1

Dr: 26	Bl: 31	Dr: 1	Dr: 1
--------	--------	-------	-------

PLANERING:		REGULERING		BYGGERING		BYGGERING		BYGGERING	
EGE DR: 1	REG DR: 1	NETT DR: 1	NETT DR: 1	NETT DR: 1	NETT DR: 1	NETT DR: 1	NETT DR: 1	NETT DR: 1	NETT DR: 1
BRUTTO: 2045,7	REGULERING: 0 m²	REGULERING: 0 m²	REGULERING: 0 m²	REGULERING: 0 m²	REGULERING: 0 m²	REGULERING: 0 m²	REGULERING: 0 m²	REGULERING: 0 m²	REGULERING: 0 m²
BRUTTO: 2045,7	REGULERING: 0 m²	REGULERING: 0 m²	REGULERING: 0 m²	REGULERING: 0 m²	REGULERING: 0 m²	REGULERING: 0 m²	REGULERING: 0 m²	REGULERING: 0 m²	REGULERING: 0 m²

TILFØRSEL/BYGGERIE		TILFØRSEL/BYGGERIE		TILFØRSEL/BYGGERIE		TILFØRSEL/BYGGERIE	
BYGGERIE: 0 m²	BYGGERIE: 0 m²	BYGGERIE: 0 m²	BYGGERIE: 0 m²	BYGGERIE: 0 m²	BYGGERIE: 0 m²	BYGGERIE: 0 m²	BYGGERIE: 0 m²
BYGGERIE: 0 m²	BYGGERIE: 0 m²	BYGGERIE: 0 m²	BYGGERIE: 0 m²	BYGGERIE: 0 m²	BYGGERIE: 0 m²	BYGGERIE: 0 m²	BYGGERIE: 0 m²
BYGGERIE: 0 m²	BYGGERIE: 0 m²	BYGGERIE: 0 m²	BYGGERIE: 0 m²	BYGGERIE: 0 m²	BYGGERIE: 0 m²	BYGGERIE: 0 m²	BYGGERIE: 0 m²

BYGGERIE		BYGGERIE		BYGGERIE		BYGGERIE	
BYGGERIE: 0 m²	BYGGERIE: 0 m²	BYGGERIE: 0 m²	BYGGERIE: 0 m²	BYGGERIE: 0 m²	BYGGERIE: 0 m²	BYGGERIE: 0 m²	BYGGERIE: 0 m²
BYGGERIE: 0 m²	BYGGERIE: 0 m²	BYGGERIE: 0 m²	BYGGERIE: 0 m²	BYGGERIE: 0 m²	BYGGERIE: 0 m²	BYGGERIE: 0 m²	BYGGERIE: 0 m²
BYGGERIE: 0 m²	BYGGERIE: 0 m²	BYGGERIE: 0 m²	BYGGERIE: 0 m²	BYGGERIE: 0 m²	BYGGERIE: 0 m²	BYGGERIE: 0 m²	BYGGERIE: 0 m²

ULRIKSEN CONSULTING

PROSJEKT · ANBEFELT · PROSJEKT OG BYGGELØS · SKADVURDER OG LØSNINGS

ULRIKSEN CONSULTING AS
 Postboks 60 Nordstrand · N-0192 OSLO
 TEL: +47 45185000 · post@ulriksen.no
 www.ulriksen.com · NO 989 547 431 MVA

14.12.2015 01.21.57

E-SN30

Approver



FAKTORENT/ARK. CTR.
1:100@A3

VEILED. NR.
E- F21

REVISJON

KOMMUNINGEN SAKSML.
UCAS - 12200

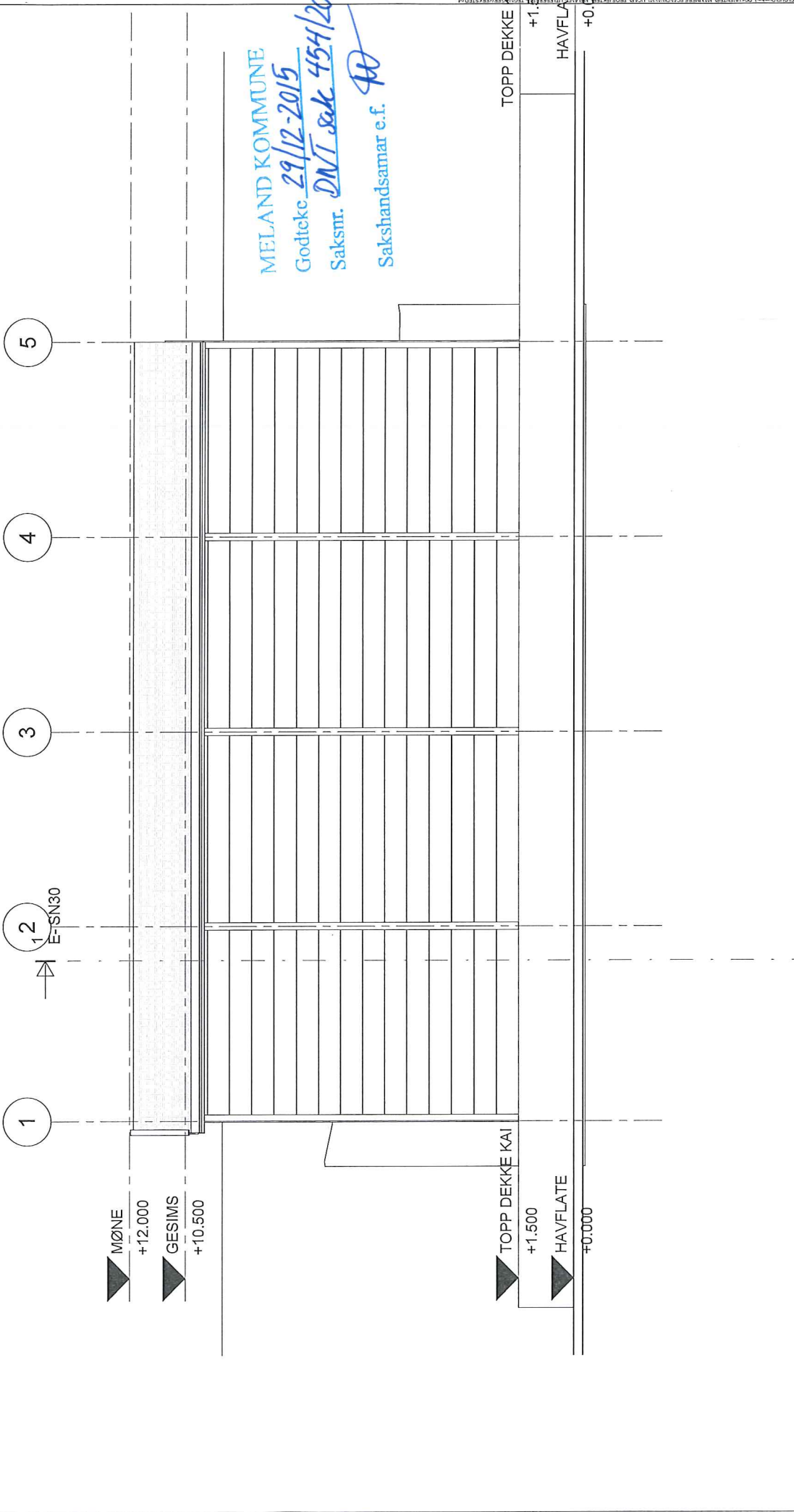

MELAND KOMMUNE
Godtekt. 29/12-2015
Saksnr. DNT sakte 454/2015
Sakshandsamar e.f. *AW*

ULRIKSEN CONSULTING
PROSJEKT OG BYGGELEDELSE · SIVILINGENIØR OG LANSJONERT
ULRIKSEN CONSULTING AS
Postboks 60 Nordstrand · N-0192 OSLO
TEL: +47 45165000 · www.ulriksen.com · NO 998 547 431 MVA

TEGNING	FAKTORENT/ARK. REGULERING	TILSAGSMAKER (BYGGER)	BYA %	BYGGER	E. BTA	P-ROM	S-ROM	BRA	C	REVISJON	BYGGER
FASADE ØST	REGULERING	Lilleberg AS	0 m ²	Lilleberg AS	4.				B		
Øst 26	Øst 31	Lilleberg 3 B	0 m ²	Lilleberg 3 B	3.				A		
Lilleberg 3 B	Lilleberg 3 B	5918 FREKHÅUG	0 m ²	5918 FREKHÅUG	2.				REV	REVMAT	REVMAT
1340 SKUI	20457	SØKETEIGNING	0 m ²	SØKETEIGNING	1.				K		

PRINTET DATO:
2015.12.29 15:33:16

EDS- og KONTROLLSUTV. NR.

KVALITETSKONTROLL

BYGGER

BYGGER

BYGGER

BYGGER

BYGGER

BYGGER

BYGGER

BYGGER

BYGGER

BYGGER

BYGGER

Approver



MALETTOM/ARK.STR.: 1:100@A3

MELEGG NR.: E- F22

KOMMUNENS SAKNR.: UCAS - 12200

REASJON:

PROSJEKT NR.:

UCAS - 12200



MELAND KOMMUNE
Godtekte 29/12-2015
Saksnr. DNT sak 454/2015
Sakshandsamar e.f. *AD*

TEGNING:	FASADE SYD		REGULERING		REGULERING		REGULERING		REGULERING		REGULERING		REGULERING		REGULERING		REGULERING		
	Opp.	Byg.	31	Opp.	Opp.	Opp.	Opp.	Opp.	Opp.	Opp.	Opp.	Opp.	Opp.	Opp.	Opp.	Opp.	Opp.	Opp.	
Opp. 25	Byg. 31	Opp. 31	Opp. 31	Opp. 31	Opp. 31	Opp. 31	Opp. 31	Opp. 31	Opp. 31	Opp. 31	Opp. 31	Opp. 31	Opp. 31	Opp. 31	Opp. 31	Opp. 31	Opp. 31	Opp. 31	
Byggesak nr.		1340 SKU		Byggesak nr.		2045		Byggesak nr.		0 m ²		Byggesak nr.		0 m ²		Byggesak nr.		0 m ²	
Byggesak nr.		1340 SKU		Byggesak nr.		2045		Byggesak nr.		0 m ²		Byggesak nr.		0 m ²		Byggesak nr.		0 m ²	
Byggesak nr.		1340 SKU		Byggesak nr.		2045		Byggesak nr.		0 m ²		Byggesak nr.		0 m ²		Byggesak nr.		0 m ²	
TEKNISKE DATA:				BYGGERENS DATA:				TILSIKTMÅL/BRUKSBETINGELSE:				REVISJON:							
ULRIKSEN CONSULTING AS				Liltebergen AS				Liltebergen 3 B				REVISJON:							
Postboks 60 Nordtrend				5918 FREKHAUG				Liltebergen 3 B				REVISJON:							
TEL.: +47 45185000				5918 FREKHAUG				Liltebergen 3 B				REVISJON:							
WWW.ULRIKSEN.COM				5918 FREKHAUG				Liltebergen 3 B				REVISJON:							
NO 998 547 431 MVA				5918 FREKHAUG				Liltebergen 3 B				REVISJON:							
ULRIKSEN CONSULTING AS				Liltebergen AS				Liltebergen 3 B				REVISJON:							
POSTBOKS 60 NORDTREND				5918 FREKHAUG				Liltebergen 3 B				REVISJON:							
TEL.: +47 45185000				5918 FREKHAUG				Liltebergen 3 B				REVISJON:							
WWW.ULRIKSEN.COM				5918 FREKHAUG				Liltebergen 3 B				REVISJON:							
NO 998 547 431 MVA				5918 FREKHAUG				Liltebergen 3 B				REVISJON:							
ULRIKSEN CONSULTING AS				Liltebergen AS				Liltebergen 3 B				REVISJON:							
POSTBOKS 60 NORDTREND				5918 FREKHAUG				Liltebergen 3 B				REVISJON:							
TEL.: +47 45185000				5918 FREKHAUG				Liltebergen 3 B				REVISJON:							
WWW.ULRIKSEN.COM				5918 FREKHAUG				Liltebergen 3 B				REVISJON:							
NO 998 547 431 MVA				5918 FREKHAUG				Liltebergen 3 B				REVISJON:							
ULRIKSEN CONSULTING AS				Liltebergen AS				Liltebergen 3 B				REVISJON:							
POSTBOKS 60 NORDTREND				5918 FREKHAUG				Liltebergen 3 B				REVISJON:							
TEL.: +47 45185000				5918 FREKHAUG				Liltebergen 3 B				REVISJON:							
WWW.ULRIKSEN.COM				5918 FREKHAUG				Liltebergen 3 B				REVISJON:							
NO 998 547 431 MVA				5918 FREKHAUG				Liltebergen 3 B				REVISJON:							
ULRIKSEN CONSULTING AS				Liltebergen AS				Liltebergen 3 B				REVISJON:							
POSTBOKS 60 NORDTREND				5918 FREKHAUG				Liltebergen 3 B				REVISJON:							
TEL.: +47 45185000				5918 FREKHAUG				Liltebergen 3 B				REVISJON:							
WWW.ULRIKSEN.COM				5918 FREKHAUG				Liltebergen 3 B				REVISJON:							
NO 998 547 431 MVA				5918 FREKHAUG				Liltebergen 3 B				REVISJON:							

Approver

ULRIKSEN CONSULTING
 BYGGESAK · ARKITEKTTEKNIKER · PROSJEKT OG PROJEKTERING · SKADDEKONTROLL OG LÅNEMÅT
 ULRIKSEN CONSULTING AS
 Postboks 60 Nordtrend · N-0192 OSLO
 TEL.: +47 45185000 · post@ulriksen.no
 WWW.ULRIKSEN.COM · NO 998 547 431 MVA