

Søknad om tillatelse til tiltak etter plan- og bygningsloven § 93		Vedtaksdato (fylles ut av kommunen)	Kommunens saksnr.
<input type="checkbox"/> Enkle tiltak <input checked="" type="checkbox"/> Ett-trinns søknadsbehandling <input type="checkbox"/> Rammetillatelse		MELAND KOMMUNE Kommunelovd natur, næring og tekniske tjenester	
Søknad om ansvarsrett ansvarlig søker Foreligger sentral godkjenning		Tråkkommurje: (Søknad med vedlegg fylles ut og leveres i 1 eksemplar, evt. ekstra sett etter avtale med kommunene) Meland Kommune	
Ark. 09/3875 27/212 Saksnr.		Berører tiltaket eksisterende eller fremtidige arbeidsplasser? <input type="checkbox"/> Ja <input checked="" type="checkbox"/> Nei Hvis ja, skal søknad NBR nr. 5177 med vedlegg sendes til Arbeidstilsynet.	

Søknaden gjelder						
Eiendom/ byggested	Gnr. 27	Bnr. 212	Festenr.	Seksjonsnr. 63	Bygningsnr	Bolignr
	Adresse Moldekleiv			Postnr. 5918	Poststed FREKHAUG	
Tiltakets art pbl § 93 (Flere kryss mulig)	Nye bygg og anlegg	<input checked="" type="checkbox"/> Frittliggende	<input type="checkbox"/> Tilbygg, påbygg, underbygg			
		<input type="checkbox"/> Parkeringsplass	<input type="checkbox"/> Anlegg	<input type="checkbox"/> Vei	<input type="checkbox"/> Vesentlige terrenginngrep	
	Endring av bygg	<input type="checkbox"/> Konstruksjon	<input type="checkbox"/> Fasade	<input type="checkbox"/> Reparasjon		
	Endring av bruk	<input type="checkbox"/> Bruksendring	<input type="checkbox"/> Vesentlig endring av tidligere drift			
	Riving	<input type="checkbox"/> Hele bygg	<input type="checkbox"/> Deler av bygg	<input type="checkbox"/> Anlegg		
	Byggingstekniske installasjoner *)	<input checked="" type="checkbox"/> Nyanlegg	<input type="checkbox"/> Endring	<input type="checkbox"/> Reparasjon		
	Endring av boligenheter	<input type="checkbox"/> Oppdeling	<input type="checkbox"/> Sammenføyning			
	Innhegning, skilt	<input type="checkbox"/> Innhegning mot veg	<input type="checkbox"/> Reklame, skilt, innretning e.l.			
Eiendomsdeling **)	<input type="checkbox"/> Deling	<input type="checkbox"/> Bortfeste	<input type="checkbox"/> Sammenføyning			
Annnet	- beskriv Enebolig med garasje					
*) Gjelder kun når installasjonen ikke er en del av større tiltak			**) Unntatt fra krav om ansvarsrett. Kart- og delingsforretning behandles etter delingsloven. Hjemmelsinnehaver underskriver som tiltakshaver			

Ansvar og kontroll
Ansvarlig søker bekrefter at hele tiltaket belegges med ansvar, og at de enkelte foretakssystemer for kontroll dekker kravene i henhold til plan- og bygningsloven

Beskrivelse av vedlegg	Gruppe	Nr. fra - til	Ikke relevant
Opplysninger om tiltakets ytre rammer og bygningsspesifikasjoner	A	1 - 3	<input type="checkbox"/>
Dispensasjonssøknader	B	-	<input checked="" type="checkbox"/>
Gjenpart av nabovarsel, naboprotester, merknader til naboprotester	C	1 - 1	<input type="checkbox"/>
Kart, situasjonsplan, rekvisisjon av kart- og delingsforretning	D	1 - 1	<input type="checkbox"/>
Redegjørelse og tegninger	E	1 - 2	<input type="checkbox"/>
Søknader om ansvarsrett og kontrollplan, godkjenningsbevis, søknad om lokal godkjenning	F	1 - 5	<input type="checkbox"/>
Kontrollplan for viktige og kritiske områder, kontrollerklæringer	G	-	<input checked="" type="checkbox"/>
Boligspesifikasjon i GAB	H	1 - 1	<input type="checkbox"/>
Uttalelser fra andre offentlige myndigheter	I	-	<input checked="" type="checkbox"/>
Andre vedlegg	J	1 - 5	<input type="checkbox"/>

Underskrifter	
Ansvarlig søker (SØK) for tiltaket	Tiltakshaver
Foretak Byggm.Nils J. Solend A/S	Navn Stian Remme <i>Stian Remme</i>
Adresse Alverflaten	Adresse Tuftamyra 13
Postnr. Poststed 5914, ISDALSTØ	Postnr. Poststed 5911, ALVERSUND
Organisasjonsnr. 975333078	Organisasjonsnr.
Telefon 56357160	Telefon (dagtid) 93083317
Kontaktperson Nils-Jarle Solend	<input checked="" type="checkbox"/> Enkeltperson <input type="checkbox"/> Foretak/sameie <input type="checkbox"/> Off. virksomhet
Mobiltelefon 92643377	
E-postadresse byggmsoa@online.no	E-postadresse <i>stianremme@hotmail.com</i>
Telefaks 56356110	
Dato 16.03.2009	Dato 16.03.2009
Underskrift <i>Nils-Jarle Solend</i>	Underskrift <i>Stian Remme</i>
Gjentas med blokkbokstaver NILS-JARLE SOLEND	Gjentas med blokkbokstaver STIAN REMME

Opplysninger om tiltakets ytre rammer og bygningsspesifikasjon

Vedlegg nr. A-	Kommunens saksnr.
--------------------------	-------------------

Beskrivelse av hvordan tiltaket oppfyller byggesaksbestemmelsene, planbestemmelsene og planvedtak etter plan- og bygningsloven (pbl) innenfor angitte områder.

Vedlegg til NBR 5174

Opplysningene gjelder					
Eiendom/ byggested	Gnr. 27	Bnr. 212	Festenr.	Seksjonsnr. 63	Signing ansvarlig søker <i>Nils-Perle Solend</i>
	Adresse Moldekleiv			Postnr. 5918	Poststed FREKHAUG
Senterpunkt for tiltaket	Kartblad (hvis oppgitt på situasjonskart):		Koordinatsystem (hvis oppgitt på situasjonskart):		Senterpunkt angitt ved
					X-koordinat: Y-koordinat:

Forhåndskonferanse			
Pbl § 93 a	Forhåndskonferanse er avholdt	<input type="checkbox"/> Ja <input checked="" type="checkbox"/> Nei	Dersom ja, vedlegg referat
			Vedlegg nr. E -

Dispensasjonssøknad (ikke aktuelt ved søknad om enkle tiltak)			
Pbl §§ 7, 88	Det søkes dispensasjon fra bestemmelsene i: (begrunnelse for dispensasjon gis på eget ark)		Vedlegg nr. B -
	<input type="checkbox"/> Plan- og bygningslov	<input type="checkbox"/> Forskrifter til pbl	<input type="checkbox"/> Kommunale vedtekter til pbl
			<input type="checkbox"/> Arealplaner

Estetikk	
Pbl § 74, 2. ledd	Estetisk utforming og forhold til omgivelsene.
	Vedlegg nr. E -

Arealdisponering																										
Planstatus	<input type="checkbox"/> Arealdel av kommuneplan	<input checked="" type="checkbox"/> Reguleringsplan	<input type="checkbox"/> Bebyggelsesplan																							
	Sett kryss for eksisterende plan																									
	Spesifiser nærmere																									
Reguleringsformål i arealdel av kommuneplan/reguleringsplan/bebyggelsesplan - beskriv	Tillatt grad av utnyttning																									
	Beregningsregler i reguleringsplan																									
<input checked="" type="checkbox"/> Prosent bebygd areal (%BYA)	<input type="checkbox"/> Tillatt bruksareal (T-BRA m ²)																									
<input type="checkbox"/> Prosent tomtutnyttelse (%TU)	<input type="checkbox"/> Annet																									
Planlagt bruk/formål	<input checked="" type="checkbox"/> Bolig	<input type="checkbox"/> Annet, beskriv																								
	<input checked="" type="checkbox"/> Garasje																									
Oppmålt tomt	<input checked="" type="checkbox"/> Ja	<input type="checkbox"/> Nei	Tomteareal 1196.3																							
	<table border="1"> <thead> <tr> <th></th> <th>Eksisterende bebyggelse</th> <th>Ny bebyggelse</th> <th>Sum</th> </tr> </thead> <tbody> <tr> <td>Antall etasjer (TEK § 4-1)</td> <td></td> <td>1</td> <td></td> </tr> <tr> <td>Antall bruksenheter (NS 3940)</td> <td></td> <td>1</td> <td></td> </tr> <tr> <td>Bruksareal (NS 3940 eller TEK § 3-5)</td> <td>m²</td> <td>101.3 m²</td> <td>101.3 m²</td> </tr> <tr> <td>Bebygd areal (NS 3940)</td> <td>m²</td> <td>121.8 m²</td> <td>121.8 m²</td> </tr> <tr> <td colspan="3">Beregnet grad av utnyttning som følge av tiltaket</td> <td>10,18 %</td> </tr> </tbody> </table>				Eksisterende bebyggelse	Ny bebyggelse	Sum	Antall etasjer (TEK § 4-1)		1		Antall bruksenheter (NS 3940)		1		Bruksareal (NS 3940 eller TEK § 3-5)	m ²	101.3 m ²	101.3 m ²	Bebygd areal (NS 3940)	m ²	121.8 m ²	121.8 m ²	Beregnet grad av utnyttning som følge av tiltaket		
	Eksisterende bebyggelse	Ny bebyggelse	Sum																							
Antall etasjer (TEK § 4-1)		1																								
Antall bruksenheter (NS 3940)		1																								
Bruksareal (NS 3940 eller TEK § 3-5)	m ²	101.3 m ²	101.3 m ²																							
Bebygd areal (NS 3940)	m ²	121.8 m ²	121.8 m ²																							
Beregnet grad av utnyttning som følge av tiltaket			10,18 %																							
Bebyggelsen - størrelse og grad av utnyttning	Vis beregning av grad av utnyttning																									
	121,8x100/1196,3=10,18 % Prosent bebygd areal =10,18%																									
Avstand	Minste avstand fra den planlagte bygning til:	Nabogrense 4 m	Vegmidte 13 m																							
			Annen bygning m																							
	Går det høyspent kraftlinje/kabel i, over eller i nærheten av tomta?	<input type="checkbox"/> Ja	Avstand m	<input checked="" type="checkbox"/> Nei																						
	Går det priv./off. vann- og avløpsledning i eller i nærheten av tomta?	<input type="checkbox"/> Ja	Avstand m	<input checked="" type="checkbox"/> Nei																						
Dersom det går slik kraftlinje/kabel/ledninger i, over eller i nærheten av tomta, må tiltaket det her søkes om være avklart med berørt(e) myndighet(er)/rettighetshaver(e)			Vedlegg nr. I -																							

Grunnforhold, rasfare og miljøforhold

Foreligger det tilstrekkelig sikkerhet mot fare eller vesentlig ulempe som følge av:			
Grunnforhold pbl § 68	<input checked="" type="checkbox"/> Ja <input type="checkbox"/> Nei	Dersom nei, beskriv kompenserende tiltak i vedlegg	Vedlegg nr. E -
Rasfare, flom m.v. pbl § 68	<input checked="" type="checkbox"/> Ja <input type="checkbox"/> Nei	Dersom nei, beskriv kompenserende tiltak i vedlegg	Vedlegg nr. E -
Miljøforhold pbl § 68	<input checked="" type="checkbox"/> Ja <input type="checkbox"/> Nei	Dersom nei, beskriv kompenserende tiltak i vedlegg	Vedlegg nr. E -

Tilknytning til veg og ledningsnett

Adkomst vegloven pbl §§ 66, 67	Gir tiltaket endrede avkjøringsforhold?	Tomta har adkomst til følgende veg som er opparbeidet og åpen for alminnelig ferdsel:	
	<input checked="" type="checkbox"/> Ja <input type="checkbox"/> Nei	<input type="checkbox"/> Riksveg/fylkesveg	Er avkjøringstillatelse gitt? <input type="checkbox"/> Ja <input type="checkbox"/> Nei
		<input checked="" type="checkbox"/> Kommunal veg	Er avkjøringstillatelse gitt? <input checked="" type="checkbox"/> Ja <input type="checkbox"/> Nei
		<input type="checkbox"/> Privat veg	Er vegrett sikret ved tinglyst erklæring? <input type="checkbox"/> Ja <input type="checkbox"/> Nei
Vann- forsyning pbl §§ 65, 67	Tilknytning i forhold til tomta		
	<input checked="" type="checkbox"/> - offentlig vannverk	Beskriv	
	<input type="checkbox"/> Privat vannverk		
<input type="checkbox"/> Annen privat vannforsyning, innlagt vann			
	<input type="checkbox"/> Annen privat vannforsyning, ikke innlagt vann		
	Dersom Vanntilførsel krysser annens grunn, foreligger rettighet ved tinglyst erklæring? <input type="checkbox"/> Ja <input type="checkbox"/> Nei		
Avløp pbl §§ 66, 67	Tilknytning i forhold til tomta		
	<input checked="" type="checkbox"/> Offentlig avløpsanlegg		
	<input type="checkbox"/> Privat avløpsanlegg	Skal det installeres vannklosett? <input type="checkbox"/> Ja <input type="checkbox"/> Nei	
		Foreligger utslippstillatelse? <input type="checkbox"/> Ja <input type="checkbox"/> Nei	
	Dersom avløpsanlegg krysser annens grunn, foreligger rettighet ved tinglyst erklæring? <input checked="" type="checkbox"/> Ja <input type="checkbox"/> Nei		
Overvann	Takvann/overvann føres til: <input type="checkbox"/> Avløpssystem <input checked="" type="checkbox"/> Terreng		

Næringsgruppe

Næringsgruppekode x	Koden skal angi hvilken næring brukeren av bygningen tilhører. Bygninger som brukes til flere formål skal kodes etter den næringen som opptar størst del av arealet. Unntak: Næringsgruppekode «X» skal brukes kun når hele bygningen benyttes som bolig.
Næringsgrupper - gyldige koder	
A Jordbruk og skogbruk	K Eiendomsdrift, forretningsmessig tjenesteyting og utleievirksomhet
B Fiske	L Offentlig forvaltning
C Bergverksdrift og utvinning	M Undervisning
D Industri	N Helse- og sosialtjenester
E Kraft og vannforsyning	O Andre sosiale og personlige tjenester
F Bygge- og anleggsvirksomhet	Q Internasjonale organ og organisasjoner
G Varehandel, reparasjon av kjøretøy og husholdningsapparat	X Boliger
H Hotell- og restaurantvirksomhet	Y Fritidseiendommer (hytter), garasjer for private og annet som ikke er næring.
I Transport og kommunikasjon	
J Finansiell tjenesteyting og forsikring	

Bruksareal og antall etasjer

Bolig	Bruksareal		Antall etasjer	Bruksareal til bolig	Er det heis i bygningen? <input type="checkbox"/> Ja <input checked="" type="checkbox"/> Nei
	Annet	Totalt			
121,8	43,3	165,10	1	Bruksareal som skal brukes til boligformål registreres her. Garasje regnes som areal til bolig når den er en del av boligbygningen. Regler for arealmåling, se TEK kapittel 3.	
Bruksareal til annet enn bolig Her registreres det areal som ikke nyttes til boligformål. Ved næringsgruppe A-Q, + Y skal alltid dette fylles ut. Feltet skal aldri fylles ut ved bruk av næringsgruppe = X. Regler for arealmåling, se TEK kapittel 3.					
Bruksareal totalt Summen av bruksareal til bolig og bruksareal til annet enn bolig registreres.					

Bygningstype

Bygningstypekode 111	Se side 3 for valg av bygningstypekode.
--------------------------------	---

Bygningstyppekoder**BOLIG**

Dersom bruksarealet til bolig er større enn bruksarealet til annet enn bolig, velges kode innen «Bolig» (111-199). Ved valg av kode velges den med størst andel av arealet.

Enebolig	Store boligbygg	Fritidsbolig
111 Enebolig	141 Stort frittliggende boligbygg på 2 etg.	161 Hytter, sommerhus og lignende fritidsbygg
112 Enebolig med hybel/sokkelleilighet	142 Stort frittliggende boligbygg på 3 og 4 etg.	162 Helårsbolig som benyttes som fritidsbolig
113 Våningshus	143 Stort frittliggende boligbygg på 5 etg. eller mer	163 Våningshus som benyttes som fritidsbolig
	144 Store sammenbygde boligbygg på 2 etg.	
Tomannsbolig	145 Store sammenbygde boligbygg på 3 og 4 etg.	Koie, seterhus og lignende
121 Tomannsbolig, vertikaldelt	146 Store sammenbygde boligbygg på 5 etg. eller mer	171 Seterhus, sel, rorbu og liknende
122 Tomannsbolig, horisontaldelt		172 Skogs- og utmarkskoie, gamle
123 Våningshus tomannsbolig, vertikaldelt	Bygning for bofellesskap	Garasje og uthus til bolig
124 Våningshus tomannsbolig, horisontaldelt	151 Bo- og servicesenter	181 Garasje, uthus, anneks til bolig
	152 Studenthjem/studentboliger	182 Garasje, uthus, anneks til fritidsbolig
Rekkehus, kjedehus, andre småhus	159 Annen bygning for bofellesskap *	183 Naust, båthus, sjøbu
131 Rekkehus m/3-4 boliger		Annen boligbygning
133 Kjede/atriumhus, inntil 4 boliger		193 Boligbrakker
135 Terrassehus		199 Annen boligbygning (sekundærbolig reindrift)
136 Andre småhus med 3-4 boliger		

ANNET

Dersom bruksarealet ikke omfatter bolig eller bruksarealet til bolig er mindre enn til annet, velges kode innen «Annet» (211-840). Ved valg av kode velges den med størst andel av arealet.

INDUSTRI OG LAGER

Industribygning	Garasje- og hangarbygning
211 Fabrikbygning	431 Parkeringshus
212 Verkstedsbygning	439 Annen garasje-/hangarbygning *
214 Bygning for renseanlegg	Veg- og trafikktilsynsbygning
216 Bygning for vannforsyning bl.a. pumpestasjon	441 Trafikktilsynsbygning
219 Annen industribygning *	449 Annen veg- og biltilsynsbygning *
Energiforsyningsbygning	HOTELL OG RESTAURANT
221 Kraftstasjon (> 15 000 kVA)	Hotellbygning
223 Transformatorstasjon (> 10 000 kVA)	511 Hotellbygning
229 Annen energiforsyning *	512 Motellbygning
Lagerbygning	519 Annen hotellbygning *
231 Lagerhall	Bygning for overnatting
232 Kjøle- og fryselager	521 Hospits, pensjonat
233 Silobygning	522 Vandrer-, feriehus
239 Annen lagerbygning *	523 Appartement
Fiskeri- og landbruksbygning	524 Camping-/utleiehytte
241 Hus for dyr/landbruk, lager/silo	529 Annen bygning for overnatting *
243 Veksthus	Restaurantbygning
244 Driftsbygning fiske/fangst/opdrett	531 Restaurantbygning, kafébygning
245 Naust/redskapshus for fiske	532 Sentralkjøkken, kantinebygning
248 Annen fiskeri- og fangstbygning	533 Gatekjøkken, kioskbygning
249 Annen landbruksbygning *	539 Annen restaurantbygning *

KONTOR OG FORRETNING

Kontorbygning	KULTUR OG UNDERVISNING
311 Kontor- og administrasjonsbygning, rådhus	Skolebygning
312 Bankbygning, posthus	611 Lekeparks
313 Mediabygning	612 Barnehage
319 Annen kontorbygning *	613 Barneskole
Forretningsbygning	614 Ungdomsskole
321 Kjøpesenter, varehus	615 Kombinert barne- og ungdomsskole
322 Butikk/forretningsbygning	616 Videregående skole
323 Bensinstasjon	619 Annen skolebygning *
329 Annen forretningsbygning *	Universitets-, høyskole og forskningsbygning
330 Messe- og kongressbygning	621 Universitet/høyskole m/auditorium, lesesal mv.

SAMFERDSEL OG KOMMUNIKASJON

Ekspedisjonsbygning, terminal	Museums- og biblioteksbygning
411 Ekspedisjonsbygning, flyterminal, kontrolltårn	641 Museum, kunstgalleri
412 Jernbane- og T-banestasjon	642 Bibliotek/mediatek
415 Godsterminal	643 Zoologisk-/botanisk hage (bygning)
416 Postterminal	649 Annen museum-/biblioteksbygning *
419 Annen ekspedisjon- og terminalbygning *	<i>*) eller bygning som har nær tilknytning til tjener slike bygninger</i>
Telekommunikasjonsbygning	
429 Telekommunikasjonsbygning *	

Idrettsbygning	Kulturhus
651 Idrettshall	661 Kino-/teater-/opera-/konsertbygning
652 Ishall	662 Samfunnshus, grendehus
653 Svømmehall	663 Diskotek
654 Tribune og idrettsgarderobe	669 Annen kulturhus *
655 Helsesstudio	Bygning for religiøse aktiviteter
659 Annen idrettsbygning *	671 Kirke, kapell
HELSE	672 Bedehus, menighetshus
Sykehus	673 Krematorium/gravkapell/bårehus
719 Sykehus *	674 Synagoge, moske
Sykehjem	675 Kloster
721 Sykehjem	679 Annen bygning for religiøse aktiviteter *
722 Bo- og behandlingssenter	
723 Rehabiliteringsinstitusjon, kurbad	
729 Annen sykehjem *	
Primærhelsebygning	
731 Klinik, legekontor/-senter/-vakt	
732 Helse-/sosialsenter, helsestasjon	
739 Annen primærhelsebygning *	

HELSE

FENGSEL, BEREDSKAP O.A.
Fengselsbygning
819 Fengselsbygning *
Beredskapsbygning
821 Politistasjon
822 Brannstasjon, ambulansestasjon
823 Fyrstasjon, losstasjon
824 Stasjon for radarovervåk. av fly-/skipstrafikk
825 Tiffluktsrom/bunker
829 Annen beredskapsbygning *
830 Monument
840 Offentlig toalett

SITUASJONSKART
SITUASJONSKART



Gnr/Bnr:
Adresse:
Eigar/søkar:

27/212 MELAND KOMMUNE
Kommunelovd. utarbeidd av
Stian Remme



Målestokk: 1:500
Dato: 19.01.2009

Kvalitet :

FKB-B 16 MARS 2009

Gjeldande plan :
Planformål :
Vår referanse:

Reguleringsplan 09/3875
Bustad Ark. 27/212 Saknr.
pas Saksid. 09/1110-1

— Gjerde
- - Usikker eigedomsgrense
= Målt eigedomsgrense

Bolighus
 Andre bygg

Sign.

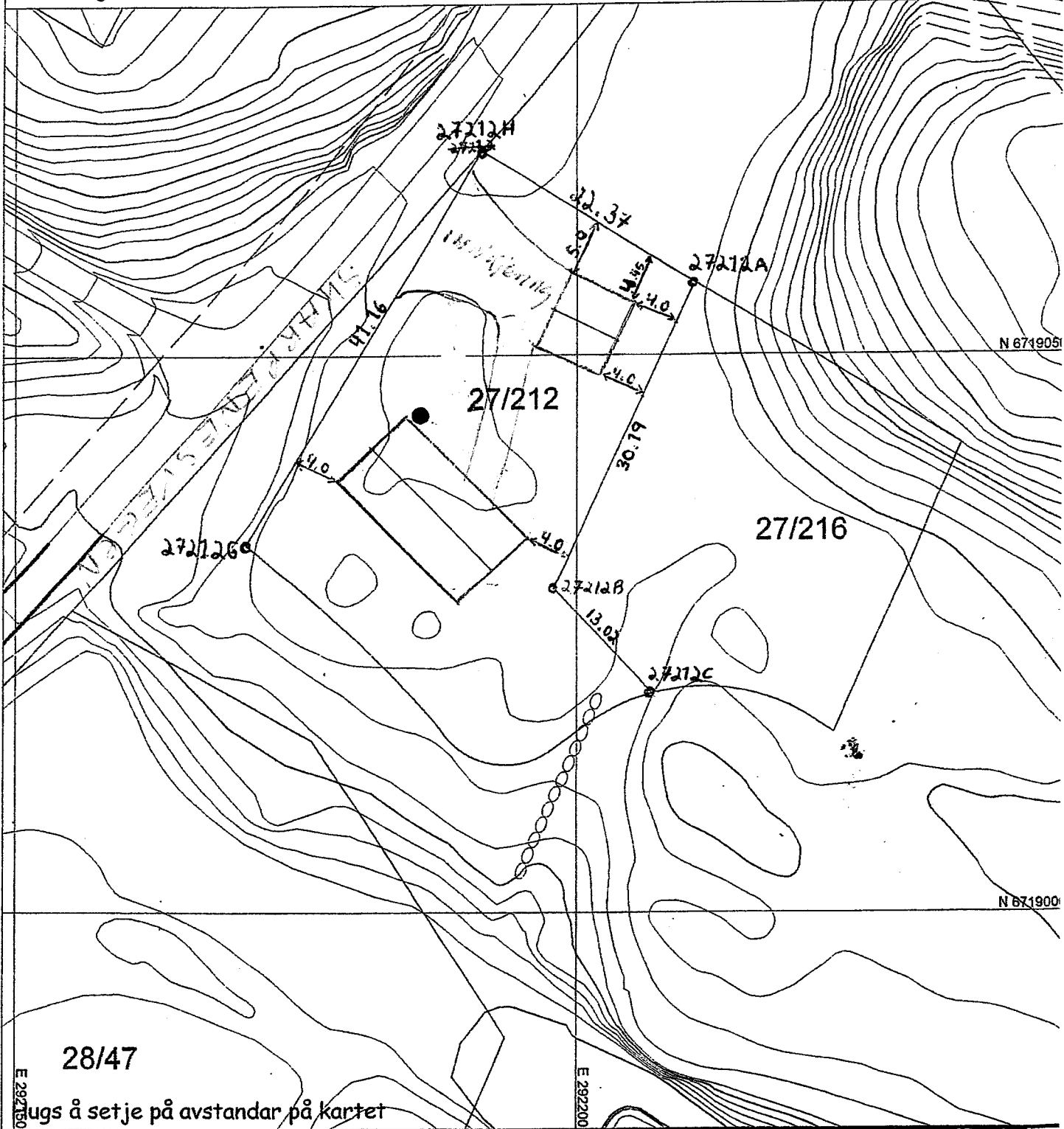

SITUASJONSPLAN

Tiltak

Byggnr. Nils J. Solund 16/3-09

Underskrift Situasjonsplan Dato

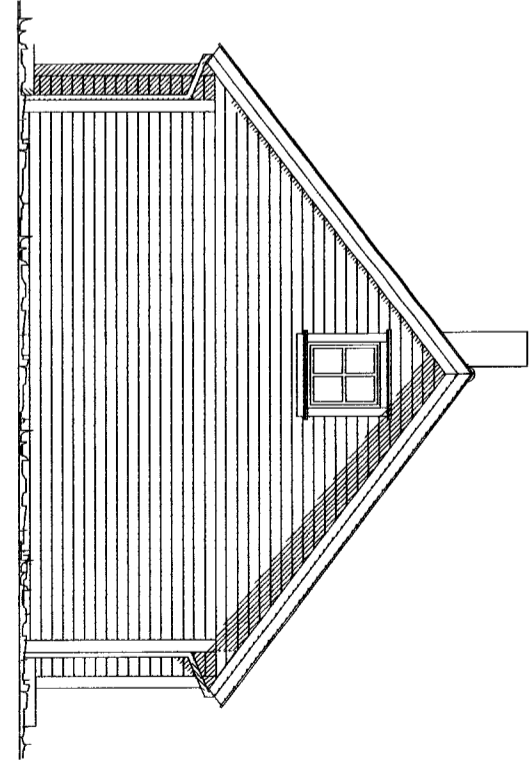
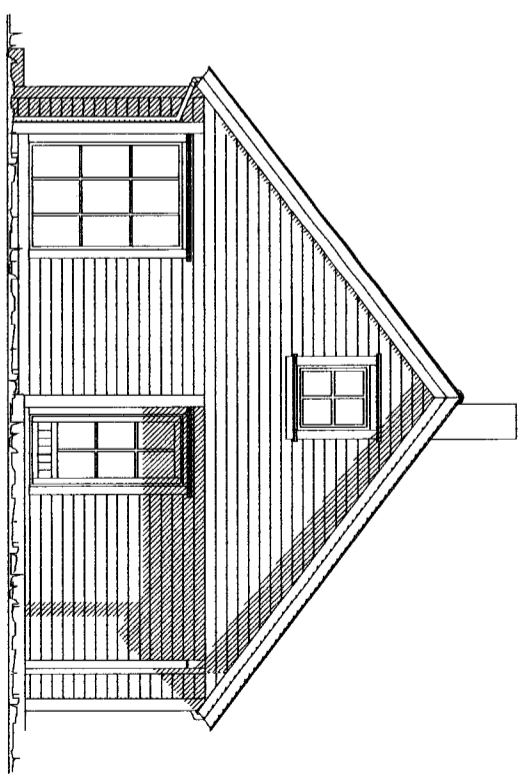
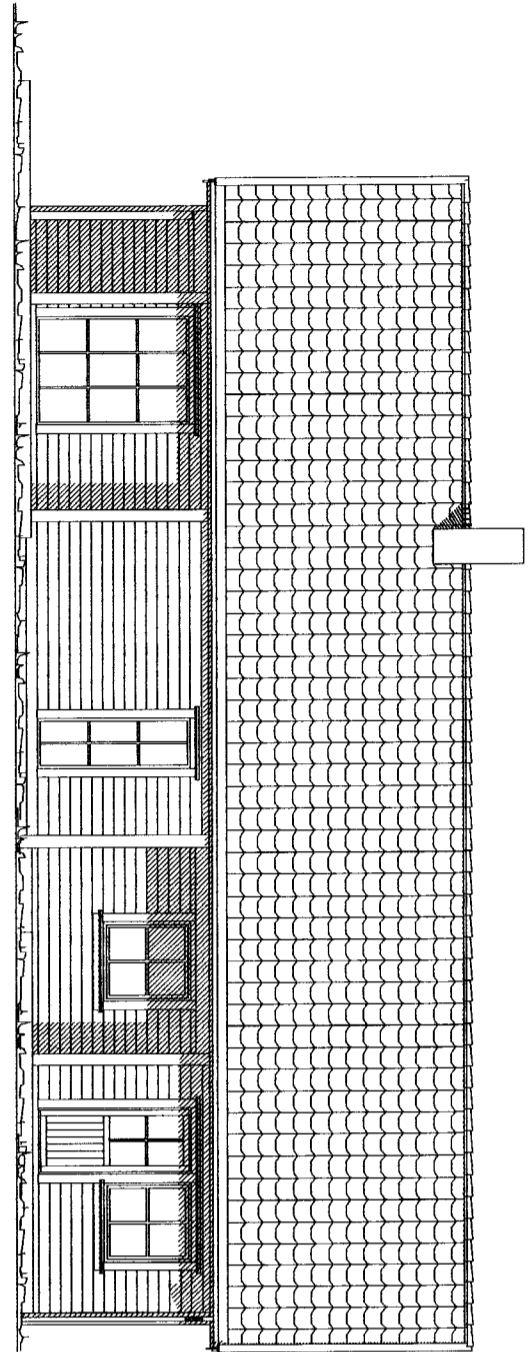
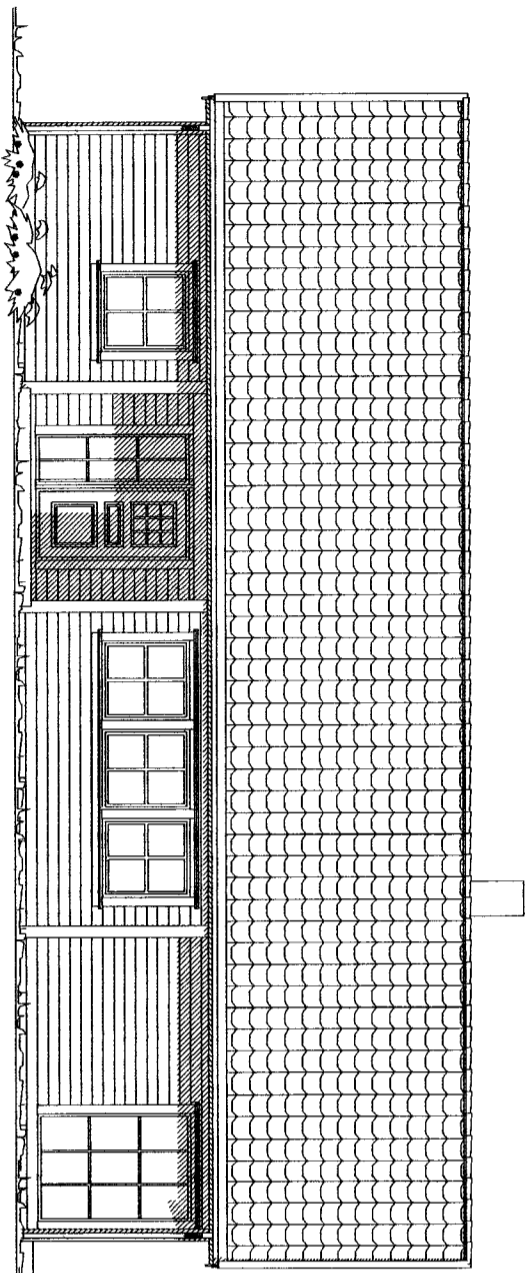

MELAND KOMMUNE
 Kommuneplan 2006-2010
 og vedlegg til kommunestyret
 10 MARS 2009
 Ark. 09/3875
 Ark. 27/212
 Ark. 09/1110-1
 Saksno. 09/1110-1

NILS J. SOLEND AS
 Aker, 5914 ISDALSTØ
 Tlf. 56 35 71 60 Mob. 926 43 277
 BYGMESTERFORRETNING
N. Solend

Snøfangere monteres etter behov.
 Takvinkler over 35 grader skal ha snøfangere.

DATA DESIGN SYSTEM

REV.	ANT.	REVIDERINGEN GJELDER	SIGN.	DATO
------	------	----------------------	-------	------

 Fasader	Idehus Veslepiggen -	TEGN. TME	PROSJ.NR. Vesl	G.NR.	B.NR.
		GODKJ.	TEGN. NR. 501	KOMMUNE:	
		DATO 27.02.2009	MÅL 1:100		

TEGNINGEN MÅ HVERKEN HELT ELLER DELVIS KOPIERES ELLER BENYTTES VED UTFØRELSE AV ARBEID SOM Idehusgruppen AS IKKE MEDVIRKER I.

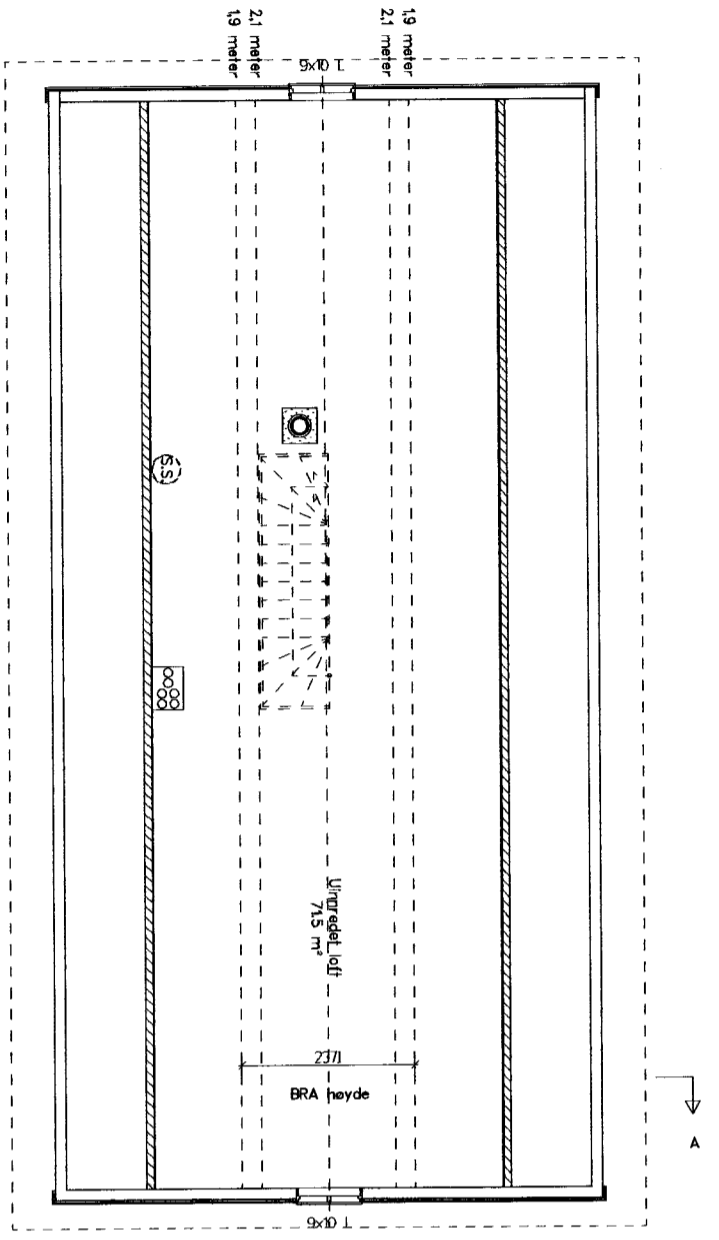
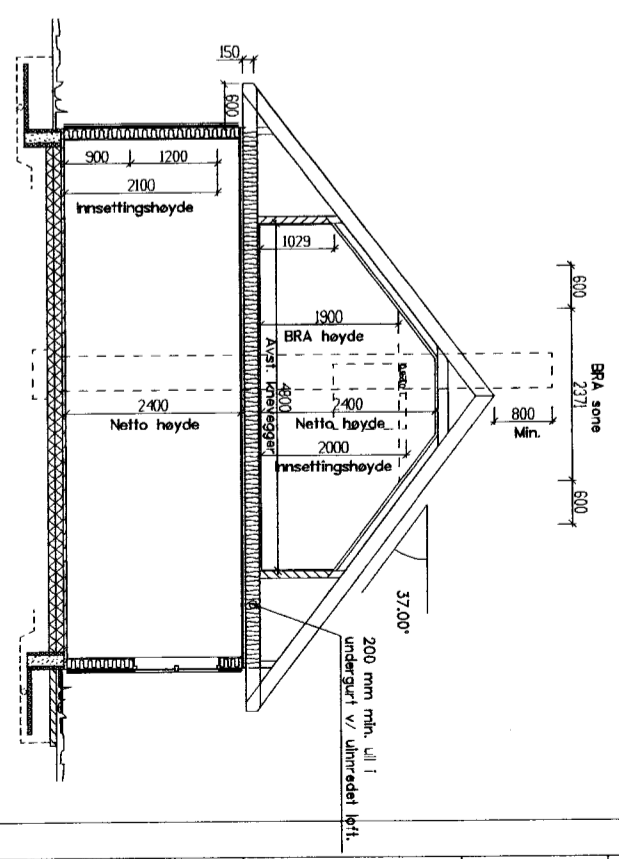
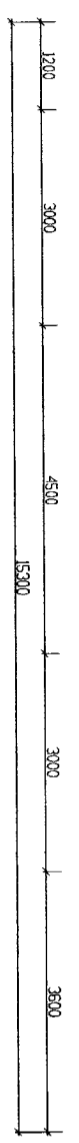
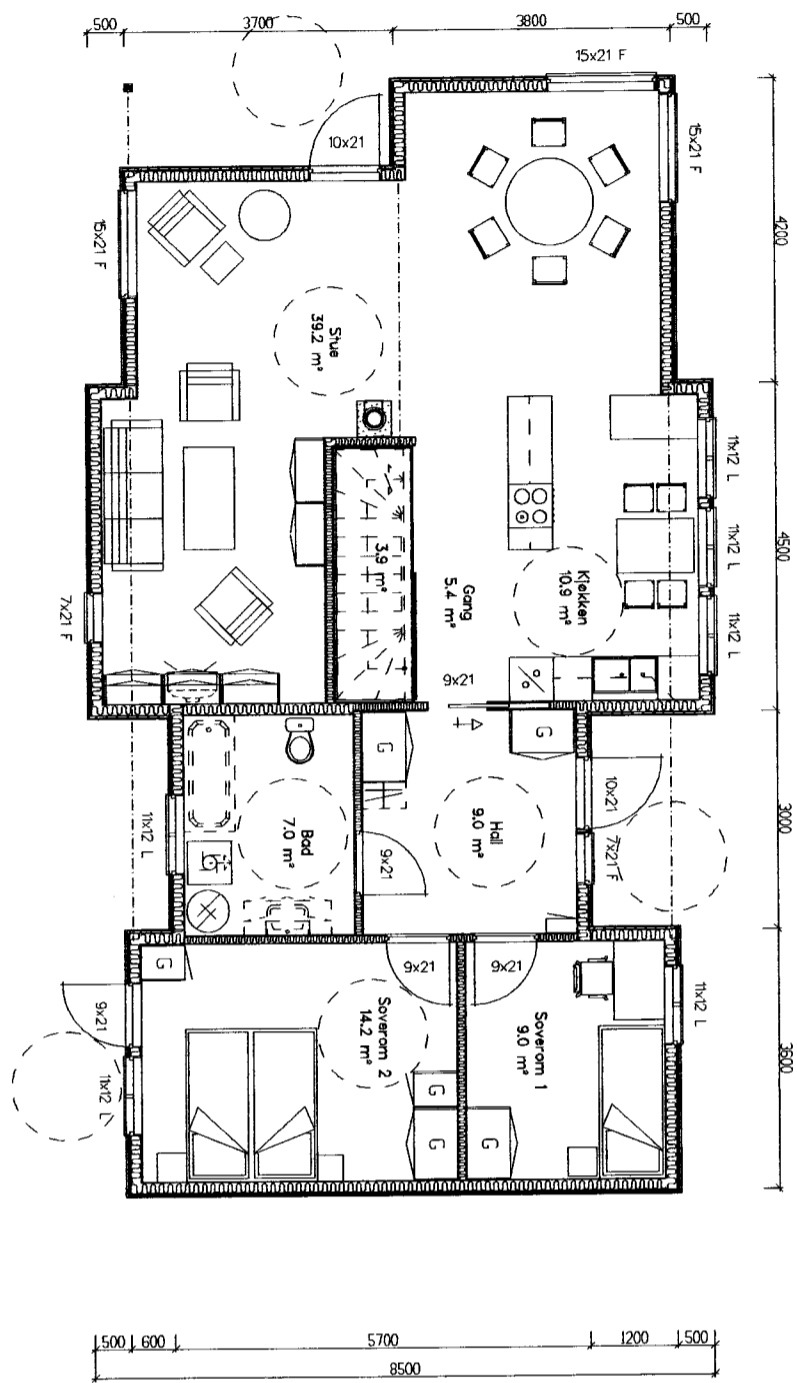

	BRA
Hovedplan	101.30
Et-gjelen	53.50
Sum 1 m²	154.80

BYA = 121,8 m2

- Arealer oppsatt i tabell er i hht NS3940.
- Arealer angitt i de enkelte rom er oppgitt som faktiske gulvarealer.
- Interiør, ekstrisør og sanitærutstyr vist på tegning kun inkludert hvis angitt i kontrakt/tilbud.

Utvedning bod på 5m2 må etableres separat.

MELAND KOMMUNE
Kommunestyret
15 MARS 2009
09/3875
09/212
09/1110 - 1

N. Solend

NILS J. SOLEND AS
BYGGMESTERFORRETNING
Alver, 6914 ØSTALSTØ
Mob. 99 17 55 95 7111
777 26 26 43 3777

DATA DESIGN SYSTEM

REV.	ANT.	REVIDERENGEN GJELDER	SIGN.	DATO
		Planer og snitt	TEGN. TME GODKJ. DATO 27.02.2009	PROSJ.NR. Vesl TEGN. NR. 502 MAL 1 : 100
Idehus Veslepiggen -			G.NR.	B.NR.
			KOMMUNE:	

TEGNENGEN MÅ HVERKEN HELT ELLER DELVIS KOPIERES ELLER BENYTTES VED UTFØRELSE AV ARBEIDER SOM Idehusgruppen AS IKKE MEDVIRKER I.

**Søknad om ansvarsrett
Kontrollplan**
etter plan- og bygningsloven

MELAND KOMMUNE
Kommunalt avd. natur, næring
og tekniske tjenester

Vedlegg nr

F -

Kommunens saksnr

Side

1 av

Til kommune

Meland Kommune

Jnr

16 MARS 2009

Ark.

27/212

Saksnr.

Saksid.

09/3875
09/1110 - 1

Søknaden gjelder

Eiendom/ byggested	Gnr	Bnr	Festnr	Seksjonsnr	Bygningsnr	Bolignr
	27	212				
	Adresse			Postnr	Poststed	
	Moldekleivfeltet			5918	Meland	

Foretak

Foretak	Lindås Kommune Geodata avd.			Organisasjonsnr	935 084 733	
Adresse	Kvernhusmyrane 20			Postnr	5914 Isdalstø	
Telefon	Telefaks	Kontaktperson			Mobiltelefon	
567375000		E Rydland			91366665	
E-post adresse						
einar.rydland@lindas.kommune.no						

Ansvarsoppgave

Funksjoner og tiltaksklasse	Ansvarsområde
(PRO, KPR, UTF, KUT) og angi tiltaksklassene	Beskriv foretakets ansvarsområder herunder eventuelle områder gitt i "Kontrollplan for viktige og kritiske områder"
UTF	Byggplassering
KUT	Kontroll av byggplassering

Godkjenning av foretak

Foreligger sentral godkjenning innenfor ansvarsområdene? Legg i tilfelle ved godkjenningsbevis	Vedlegg nr F -
Søknad om lokal godkjenning for områder hvor sentral godkjenning ikke foreligger	Vedlegg nr F -

Kontroll

Ansvarlig kontrollerende foretak forplikter seg til å gjennomføre kontroll:		
- av egne ansvarsområder i samsvar med eget system		
- i samsvar med kontrollplan for viktige og kritiske områder	av dato	Ikke relevant <input type="checkbox"/>

Underskrifter

Ansvarlig søker (SØK) for tiltaket	Foretakets underskrift iht foretakets godkjenning
Foretak Byggm Nils J Solend	Foretak Lindås Kommune Geodata avd.
Dato 16/3-09	Dato 18.02.09
Underskrift <i>Nils-Jøsef Solend</i>	Underskrift <i>Linda Rydland</i>
Gjentas med blokkbokstaver BYGGM.NILS J SOLEND	Gjentas med blokkbokstaver LINDÅS KOMMUNE GEODATA AVD. Lindås kommune

Kommunens godkjenning

Kommunens navn (stempel)	
Dato	Underskrift

Søknad om ansvarsrett Kontrollplan

etter plan- og bygningsloven

Vedlegg nr. F-	Kommunens saksnr.	Side 1 av
-------------------	-------------------	--------------

Til Meland Kommune
Teknisk Etat

MELAND KOMMUNE
Kommunelavt. naturbygging
og utrustningsvesen
16 MARS 2009
Gnr. 09/3875
Ark. 27/212
Saksnr. 09/1110 - 1

Søknaden gjelder							
Eiendom/ byggested	Gnr.	Bnr.	Festenr.	Seksjonsnr.	Bygningsnr.	Bolignr.	
	Adresse				Postnr.	Poststed	
	27	212		63	5918	Fiekhang.	
Adresse		Moldekleiv					

Foretak						
Foretak					Organisasjonsnr.	
Stein-Olav Sagstad					976768337	
Adresse			Postnr.	Poststed		
Drageneset 43			5918	Fiekhang.		
Telefon	Telefaks	Kontaktperson		Mobiltelefon		
56177577		Randi Elisabeth Hagen		Stein-Olav Sagstad.		90745919
E-post adresse						

Ansvarsoppgave	
Funksjoner og tiltaksklasse	Ansvarsområde
(PRO, KPR, UTF, KUT) og angi tiltaksklassene	Beskriv foretakets ansvarsområder herunder eventuelle områder gitt i "Kontrollplan for viktige og kritiske områder"
	Grunn og terreng arb. tiltakskl. 1
	Betong arb tiltakskl. 1

Godkjenning av foretak	
Foreligger sentral godkjenning innenfor ansvarsområdene? Legg i tilfelle ved godkjenningsbevis.	Vedlegg nr. F-
Søknad om lokal godkjenning for områder hvor sentral godkjenning ikke foreligger.	Vedlegg nr. F- /

Kontroll	
Ansvarlig kontrollerende foretak forplikter seg til å la gjennomføre kontroll -av egne ansvarsområder i samsvar med eget system.	
-i samsvar med kontrollplan for viktige og kritiske områder	av dato 19/2-09. <input type="checkbox"/> Ikke relevant

Underskrifter	
Ansvarlig søker (SØK) for tiltaket	Foretakets underskrift iht. foretakets godkjenning
Foretak	Foretak
Byggn. Nils J. Solend 4/s	Stein-Olav Sagstad.
Dato	Dato
16/3-09	
Underskrift	Underskrift
Nils-Jarle Solend	Stein-Olav Sagstad
Gjentas med blokkbokstaver	Gjentas med blokkbokstaver
NILS-JARLE SOLEND	STEIN-OLAV SAGSTAD.

Kommunens godkjenning	
Kommunens navn (stempel)	
Dato	Underskrift

Søknad om ansvarsrett

for arbeid etter § 93, jf. §§ 93 b, 97 og 98, plan- og bygningslova (pbl) av 14. juni 1985 nr. 77

Vedlegg nr.

F-

Saksnr. i kommunen

Side

1 av

Til kommune

Meland.
Teknisk Etat

MELAND KOMMUNE
Kommunalevd. natur, næring
og tekniske tjenester

16 MARS 2009

09/3875
27/212
09/1110 - 1

Søknaden gjeld

Eigedom/ byggjestad	Gnr. 27	Bnr. 212	Festenr.	Seksjonsnr. 63	Postnr. 5918	Poststad Fekhang.
	Adresse Moldekleiv					

Føretak

Føretak	Organisasjonsnr. 976768337		
Adresse	Postnr. 5918	Poststad Fekhang.	
Telefon 56177577	Telefax	Kontaktperson Stein-Olav Sagstad.	Mobiltelefon 96745919.

Ansvarsoppgåve i samsvar med kontrollplan

Funksjonar	Fagområde og tiltaksklasse
(PRO, KPR, UTF, KUT, SAM)	Oppgi aktuelle fagområde. Gjer greie for kva oppgåva omfattar og oppgi tiltaksklasse.
	Grunn og felling arb. tiltakskl. 1
	Betong arb tiltakskl. 1

Godkjenning av føretak

Ligg det føre sentral godkjenning innanfor ansvarsområde? Legg i tilfelle ved godkjenningsbevis.	Vedlegg nr. F-
Søknad om lokal godkjenning for område der sentral godkjenning ikkje ligg føre.	Vedlegg nr. F- /

Ansvarleg kontrollerande

Ansvarleg kontrollerande føretak pliktar å la gjennomføre kontroll av egne ansvarsområde i samsvar med godkjend kontrollplan.

Underskrifter

Ansvarleg søker (SØK) for tiltaket	Underskrift for føretaket
Føretak Byggen. Nils J. Solend A/S	
Dato 16/3-09	Dato 19/2-09.
Underskrift Nils-Jarle Solend	Underskrift Stein-Olav Sagstad.
Med blokkbokstavar NILS - JARLE SOLEND	Med blokkbokstavar STEIN-OLAV SAGSTAD.

Kommunegodkjenning

Namn på kommunen (stempel)	
Dato	Underskrift

Vedlegg nr. **F -** Kommunens saksnr.

Søknad om ansvarsrett Kontrollplan

etter plan- og bygningsloven

MELAND KOMMUNE
Kommunalevd. natur, næring
og kulturvern- og plan- og bygningssaker

Til kommune
MELAND

16 MARS 2009

Jnr. 09/3875
Ark. 27/212 Saksnr.
Saksid. 09/1110 -1

Søknaden gjelder						
Eiendom/ byggested	Gnr.	Bnr.	Festenr.	Seksjonsnr.	Bygningsnr.	Bolignr.
	27	212				
Adresse				Postnr.	Poststed	
Heiane				5918	Frekhaug	

Foretak						
Foretak					Organisasjonsnr.	
Sigmund Skråmestø Rørleggerforretning A S					990022518	
Adresse				Postnr.	Poststed	
Melandsvegen 275				5918	Frekhaug	
Telefon	Telefaks	Kontaktperson		Mobiltelefon		
56178301	56177669	Sigmund Skråmestø		91637258		
E-post adresse						
sigm-skr online.no						

Ansvarsoppgave	
Funksjoner og tiltaksklasse	Ansvarsområde
(PRO, KPR, UTF, KUT), og angi tiltaksklassene	Beskriv foretakets ansvarsområder, herunder eventuelle områder gitt i "Kontrollplan for viktige og kritiske områder"
PRO / KPR 1	Sanitæranlegg i enebolig og utvendige stikkledninger
UTF / KUT 1	

Godkjenning av foretak	
Foreligger sentral godkjenning innenfor ansvarsområdene? Legg i tilfelle ved godkjenningsbevis	Vedlegg nr. F -
Søknad om lokal godkjenning for områder hvor sentral godkjenning ikke foreligger	Vedlegg nr. F -

Kontroll		
Ansvarlig kontrollerende foretak forplikter seg til å gjennomføre kontroll:		
- av egne ansvarsområder i samsvar med eget system		
- i samsvar med kontrollplan for viktige og kritiske områder	av dato	ikke relevant <input checked="" type="checkbox"/>

Underskrifter	
Ansvarlig søker (SØK) for tiltaket	Foretakets underskrift iht foretakets godkjenning
Foretak	Foretak
Byggm. Nils-J. Solend 9/5	Sigmund Skråmestø Rørleggerforretning A S
Dato	Dato
16/3-09	09.03.09
Underskrift	Underskrift
Nils-Jarle Solend	Sigmund Skråmestø
Gjentas med blokkbokstaver	Gjentas med blokkbokstaver
NILS - JARLE SOLEND	Sigmund Skråmestø

Kommunens godkjenning	
Kommunens navn (stempel)	
Dato	Underskrift

Søknad om lokal godkjenning av foretak

etter plan- og bygningsloven (pbl) §§ 93 b, 97 og 98

Stempel

Vedlegg nr.

F-

Kommunens saksnr.

MELAND KOMMUNE

Kommunalavd. natur, næring og tekniske tjenester

16 MARS 2009

J.nr.

09/3875

Ark.

27/212

Saksnr.

Saksid.

09/1110-1

Til kommune

Meland Kommune
Teknisk Etat.

Søknad om lokal godkjenning skal alltid vedlegges søknad om ansvarsrett når foretaket ikke har sentral godkjenning for hele eller deler av oppgaver det søkes om ansvarsrett for (ansvarsområde).

Foretak

Navn - foretak/firma (iflg. registreringsbevis fra Brønnøysundregistrene)		Vedlegg nr.	Ant. ansatte
Steni-Olav Sagstad.		F-	
Postadresse	Postnr.	Poststed	
Drageneset 43	5918	Fekhang.	
Besøksadresse	Kommune		
Drageneset 43	Meland.		
Organisasjonsnummer (9 siffer)	Telefon	Telefaks	E-post
976768337	56177577		

Foretakets kontaktperson (vedrørende søknaden)

Tittel, navn		Mobiltelefon
Steni-Olav Sagstad.		90745919.
Telefon	Telefaks	E-post
56177577.		

Tidligere lokal godkjenning

Har det vært søkt om lokal godkjenning i kommunen tidligere?	Hvis ja, oppgi kommunens saksnr.	Kommunens saksnr.
<input checked="" type="checkbox"/> Ja <input type="checkbox"/> Nei	Hvis nei, vedlegg dokumentasjon for formelle kvalifikasjoner, vitnemål m.v.	217/08
		Vedlegg nr. F-

Dokumentasjon av kvalifikasjoner

Foretaket erklærer at den faglige ledelse i foretaket oppfyller kravene til kvalifikasjoner i forskrift om godkjenning av foretak for ansvarsrett av 22. januar 1997 nr. 35 (GOF) kapittel III for de ansvarsområder angitt i ansvarsoppgaven som ovenfor. Kvalifikasjonene oppfylles på følgende måte:

Utdanningsnivå hos foretakets ledere (hvor mange har følgende utdanning):

Praksis (her fylles inn antall år hos den i foretaket som har lengst relevant praksis)

- a Fag-/svennebrev
b Mesterbrev/teknisk fagskole
c Ingeniørhøyskole
d Teknisk høyskole/universitet

- a
b
c
d

Ved økt relevant utdanning, eller særlig kvalifiserende praksis, kan kravene til praksislengde reduseres. Tilsvarende kan kravene til utdanning reduseres ved særlig kvalifiserende praksis eller ved praksis av lengre varighet enn det som ellers kreves.

Beskriv

Følgende personer inngår i den faglige ledelse

Steni-Olav Sagstad.

Sentralt godkjent foretak

Foreligger sentral godkjenning innenfor annet ansvarsområde? Legg i tilfelle ved godkjenningsbevis	Vedlegg nr.
	F-

Vedlegg nr.

Kommunens saksnr.

Søknad om lokal godkjenning av foretak

etter plan- og bygningsloven (pbl) §§ 93 b, 97 og 98

Stempel

F -

Til kommune
MLAND

MELAND KOMMUNE

Kommunalråd, helse, miljø og planlegging

16 MARS 2009

J.nr. 09/3875

Ark. 27/212 Saksnr.

Saksid. 09/110-1

Søknad om lokal godkjenning skal alltid vedlegges søknad om ansvarsrett når foretaket ikke har sentral godkjenning for hele eller deler av oppgaver det søkes om ansvarsrett for (ansvarsområde).

Foretak

Navn - foretak/firma (iflg. registreringsbevis fra Brønnøysundregistrene)

Vedlegg nr.

Ant. ansatte

Sigmund Skråmestø Rørleggerforretning A S

F -

1

Postadresse

Postnr

Poststed

Melandsvegen 275

5918

Frekhaug

Besøksadresse

Kommune

Melandsvegen 275

Meland

Organisasjonsnr (9 siffer)

Telefon

Telefaks

E-post

990022518

56178301

56177669

sigm-skr online.no

Foretakets kontaktperson (vedrørende søknaden)

Tittel, navn

Mobiltelefon

Rørleggermester Sigmund Skråmestø

91637258

Telefon

Telefaks

E-post

56178301

56177669

sigm-skr online.no

Tidligere lokal godkjenning

Har det vært søkt om lokal godkjenning i kommunen tidligere?

Hvis ja, oppgi kommunens saksnr.

Kommunens saksnr.
163/08 Ja Nei

Hvis nei, vedlegg dokumentasjon for formelle kvalifikasjoner, vitnemål m.v.

Vedlegg nr.
F -

Dokumentasjon av kvalifikasjoner

Foretaket erklærer at den faglige ledelse i foretaket oppfyller kravene til kvalifikasjoner i forskrift om godkjenning av foretak for ansvarsrett av 22. januar 1997 nr. 35 (GOF) kapittel III for de ansvarsområder angitt i ansvarsoppgaven som ovenfor. Kvalifikasjonene oppfylles på følgende måte:

Utdanningsnivå hos foretakets ledere (hvor mange har følgende utdanning):

Praksis (her fylles inn antall år hos den i foretaket som har lengst relevant praksis)

- a Fag-/svennebrev
- b 1 Mesterbrev/teknisk fagskole
- c Ingeniørhøyskole
- d Teknisk høyskole/universitet

- a
- b 41
- c
- d

Ved økt relevant utdanning, eller særlig kvalifiserende praksis, kan kravene til praksislengde reduseres. Tilsvarende kan kravene til utdanning reduseres ved særlig kvalifiserende praksis eller ved praksis av lengre varighet enn det som ellers kreves.

Beskriv

Følgende personer inngår i den faglige ledelse

Sentralt godkjent foretak

Foreligger sentral godkjenning innenfor annet ansvarsområde? Legg i tilfelle ved godkjenningsbevis

Vedlegg nr.
F -

Kontrollerklæring KOMMUNE

Det fylles ut en kontrollerklæring for planlagt naturinngripping i forbindelse med bygging av boligfelt i Meland kommune.

• Kontrollerklæring for **PROSJEKTERING** sendes inn som et vedlegg til søknad i ett trinn og ved søknad om igangsettingstillatelse

• Kontrollerklæring for **UTFØRELSE** sendes inn som et vedlegg til anmodning om midlertidig brukstillatelse eller ferdigattest

Til kommune MELAND	16 MARS 2009
J.m. 09/3875	
Ark. 27/212	Saksnr. 09/110 - 1
Saksid.	

Erklæringen gjelder

Eiendom/ byggested	Gnr.	Bnr.	Festenr.	Seksjonsnr.	Bygningsnr.	Bolignr.
	27	212				
Adresse Heiane				Postnr.	Poststed	
				5918	Frekhaug	

Foretak

Foretak Sigmund Skråmestø Rørleggerforretning A S			Organisasjonsnr. 990022518
Adresse Melandsvegen 275		Postnr. 5918	Poststed Frekhaug
Telefon 56178301	Telefaks 56177669	Kontaktperson Sigmund Skråmestø	Mobiltelefon 91637258

Ansvarlig kontrollereendes ansvarsområder knyttet til tiltaket

PRO / KPR 1

Bekreftelser

Det bekreftes at kontrollen er utført iht søknad om ansvarsrett og kontrollplan	av dato 09.03.09	og kontrollplan for viktige og kritiske områder	av dato
---	---------------------	---	---------

Det bekreftes at det foreligger kontrolldokumenter.

Angi hvilke kontrolldokumenter som foreligger
Bedriftens eget system

Ansvarlig kontrollereende for prosjektering

- Fagområdet er ferdig prosjektert for igangsettingstillatelse (omfatter også ett-trinns søknadsbehandling)

Ansvarlig kontrollereende for utførelse

- Sluttkontrollen har ikke avdekket vesentlige feil og mangler som hindrer midlertidig brukstillatelse

Følgende mangler av mindre vesentlig betydning gjenstår

- Sluttkontrollen har ikke avdekket feil og mangler ved fagområder som hindrer ferdigattest

Erklæring og underskrift

Foretaket er kjent med reglene om straff og sanksjoner i plan- og bygningsloven kap XVIII og XIX, og at det kan medføre reaksjoner dersom vi har gitt uriktige opplysninger.

Dato 09.03.09	Foretakets underskrift <i>Sigmund Skråmestø</i>	Gjentas med blokkbokstaver Sigmund Skråmestø
------------------	--	---

Kommune/bygningsmyndighet	MELAND KOMMUNE
<i>Meland</i>	Kommunebygd, vedlikehold og reparasjon
	16 JAN 2009

Jnr. 09/3875
 Ark. 27/212 Saksnr.
 Sakid. 09/1110-1

Søknad om tillatelse til tilkopling og utføring av vann- og avløpsinstallasjon etter plan- og bygningsloven §§ 87 nr. 2, 93, 1. ledd og 94

Søknad om godkjenning som ansvarlig søker, prosjekterende, utførende og kontrollerende for nevnte tiltak

etter plan- og bygningsloven §§ 93 b, 97 og 98 samt forskrift om godkjenning av foretak for ansvarsrett

For nevnte arbeider erstatter blanketten
Søknad om tillatelse til tiltak
Søknad om ansvarsrett

Oppføring, endring eller større reparasjon av bygningstekniske installasjoner må ikke utføres før søknaden er behandlet og tillatelse er gitt (pbl § 93, 1. ledd). Installasjonen kan ikke tas i bruk før ferdigattest eller drifttillatelse er gitt (pbl § 99).

Tiltakshaver kan kun bli godkjent som ansvarlig søker, prosjekterende og utførende dersom vedkommende innehar kvalifikasjoner som tilfredsstillende krav gitt i forskrift om godkjenning av foretak for ansvarsrett.

For at søknad om tillatelse til tiltak skal kunne behandles, må tegninger som viser tiltaket vedlegges (pbl § 94 nr 1) f.eks:

- Situasjonsplan Kjellerplan Installasjonstegning Etasjeplan
 Kontrollplan Andre tegninger (beskriv)

Vedlegges dersom aktuelt:

Dispensasjonsøknad (beskriv)

Tinglyste erklæringer:

- Tillatelse til å legge og vedlikeholde ledninger, kummer mv. på andres eiendom
 Solidarisk ansvar for eiere av felles ledninger
 Rett og plikt til nødvendig service av pumpeanlegg, maskinelt utstyr mm
 Kommunens rett til å kreve provisorisk anlegg satt ut av funksjon ved tilknytning til kommunens ledningsnett
 Andre forhold (beskriv)

Søknaden gjelder

Eigedom/ byggested	Gnr. 27 Bnr. 212 Festenr. Seksj.nr
	Adresse Heiane 5918 Frelshaug
Tiltakets art	<input checked="" type="checkbox"/> Nyinstallasjon <input checked="" type="checkbox"/> Vanninstallasjoner innvendig <input checked="" type="checkbox"/> Avløpsinstallasjoner utvendig <input type="checkbox"/> Endring/reparasjon <input checked="" type="checkbox"/> Vanninstallasjoner utvendig (beskriv) <input checked="" type="checkbox"/> Tilkopling <input checked="" type="checkbox"/> Avløpsinstallasjoner innvendig <input type="checkbox"/> Andre arbeider:
	Vannforsyning
	Stikkledning - Dim i mm 32 Materiale PE-50 Trykkklasse nt/10 Reduksjonsventil <input type="checkbox"/> Ja <input checked="" type="checkbox"/> Nei Trykkforsterkning <input type="checkbox"/> Ja <input checked="" type="checkbox"/> Nei Sil/filteranlegg <input type="checkbox"/> Ja <input checked="" type="checkbox"/> Nei Vannmåler <input type="checkbox"/> Ja <input checked="" type="checkbox"/> Nei Annet utstyr <input type="checkbox"/> Ja <input checked="" type="checkbox"/> Nei
Avløp	Fellesledning Dim i mm Materiale Trykkklasse
	<input checked="" type="checkbox"/> Felles system Spillvannledning Dim i mm 110 Materiale PP Trykkklasse nt/4
	<input type="checkbox"/> Dobbelt system Overvannsledning Dim i mm Materiale Trykkklasse
	Slamavskiller <input type="checkbox"/> Ja <input checked="" type="checkbox"/> Nei Våtrom i m ² Antall kummer
	Annet renseliltak <input type="checkbox"/> Ja <input checked="" type="checkbox"/> Nei Angi hvilket
Areal i mm	Byggets/tilbyggets areal Brutto golvflate i m ² Leieareal (boligbygg) i m ² Avgiftspl. tilleggsareal i m ²
	Opparbeidet hageareal Areal i m ² Svømmebasseng Volum i m ³
	Vannklosett <input type="checkbox"/> Ja <input type="checkbox"/> Nei



Tiltakshaver

Navn	Shan Remme		Telefon	930 83 317
Adresse	Tuffamyra 13			
Postnr	5911	Poststed	Aversund	
Dato	08.03.09	Underskrift	Shan Remme	

Søknad om godkjenning som ansvarlig søker

Foretakets navn				Org.nr/foretaksnr.	
Adresse				Telefon	
Postnr		Poststed			
Dato		Underskrift			
Nødvendig dokumentasjon jf forskrift om godkjenning av foretak for ansvarsrett					
<input type="checkbox"/>	Har sentral godkjenning		<input type="checkbox"/>	Dokumentasjon vedlagt	
<input type="checkbox"/>	Søker lokal godkjenning		<input type="checkbox"/>	Dokumentasjon er innsendt tidligere	

Søknad om godkjenning som ansvarlig prosjekterende

Foretakets navn	Sigmund Strømestø, rpl. forr. 7/10		Org.nr/foretaksnr.	970022518
Adresse	Melandsvegen 275		Telefon	91637258
Postnr	5918	Poststed	Frøehaug	
Dato	9/3-09	Underskrift	Sigmund Strømestø	
Nødvendig dokumentasjon jf forskrift om godkjenning av foretak for ansvarsrett				
<input type="checkbox"/>	Har sentral godkjenning		<input type="checkbox"/>	Dokumentasjon vedlagt
<input checked="" type="checkbox"/>	Søker lokal godkjenning		<input checked="" type="checkbox"/>	Dokumentasjon er innsendt tidligere

Søknad om godkjenning som ansvarlig utførende

Foretakets navn	Sigmund Strømestø, rpl. forr. 7/10		Org.nr/foretaksnr.	970022518
Adresse	Melandsvegen 275		Telefon	91637258
Postnr	5918	Poststed	Frøehaug	
Dato	9/3-09	Underskrift	Sigmund Strømestø	
Nødvendig dokumentasjon jf forskrift om godkjenning av foretak for ansvarsrett				
<input type="checkbox"/>	Har sentral godkjenning		<input type="checkbox"/>	Dokumentasjon vedlagt
<input checked="" type="checkbox"/>	Søker lokal godkjenning		<input checked="" type="checkbox"/>	Dokumentasjon er innsendt tidligere

Skal kontroll utføres av uavhengig kontrollforetak (pbl § 97 nr 1), søkes om godkjennelse av ansvarlig kontrollerende

Søknad om godkjenning som ansvarlig kontrollerende for utførelsen

Foretakets navn	Sigmund Strømestø, rpl. forr. 7/10		Org.nr/foretaksnr.	970022518
Adresse	Melandsvegen 275		Telefon	91637258
Postnr	5918	Poststed	Frøehaug	
Dato	9/3-09	Underskrift	Sigmund Strømestø	
Nødvendig dokumentasjon jf forskrift om godkjenning av foretak for ansvarsrett				
<input type="checkbox"/>	Har sentral godkjenning		<input type="checkbox"/>	Dokumentasjon vedlagt
<input checked="" type="checkbox"/>	Søker lokal godkjenning		<input checked="" type="checkbox"/>	Dokumentasjon er innsendt tidligere

SITUASJONSKART
SITUASJONSKART

MELAND
KOMMUNE



Gnr/Bnr:
Adresse:
Eigar/søkar:

27/212

Stian Rømme

Kvalitet :

FKB-B

Målestokk: 1:500

Dato: 19.01.2009



Gjeldande plan : Reguleringsplan

Planformål : Bustad

Vår referanse: pas

MELAND KOMMUNE
18 FARS 2003

09/3875

Ark. 27/212 Sekurr.
Sched. 09/1110-1

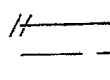

Gjerde
Usikker eigedomsgrense
Målt eigedomsgrense



Bolighus
Andre bygg

Sign.

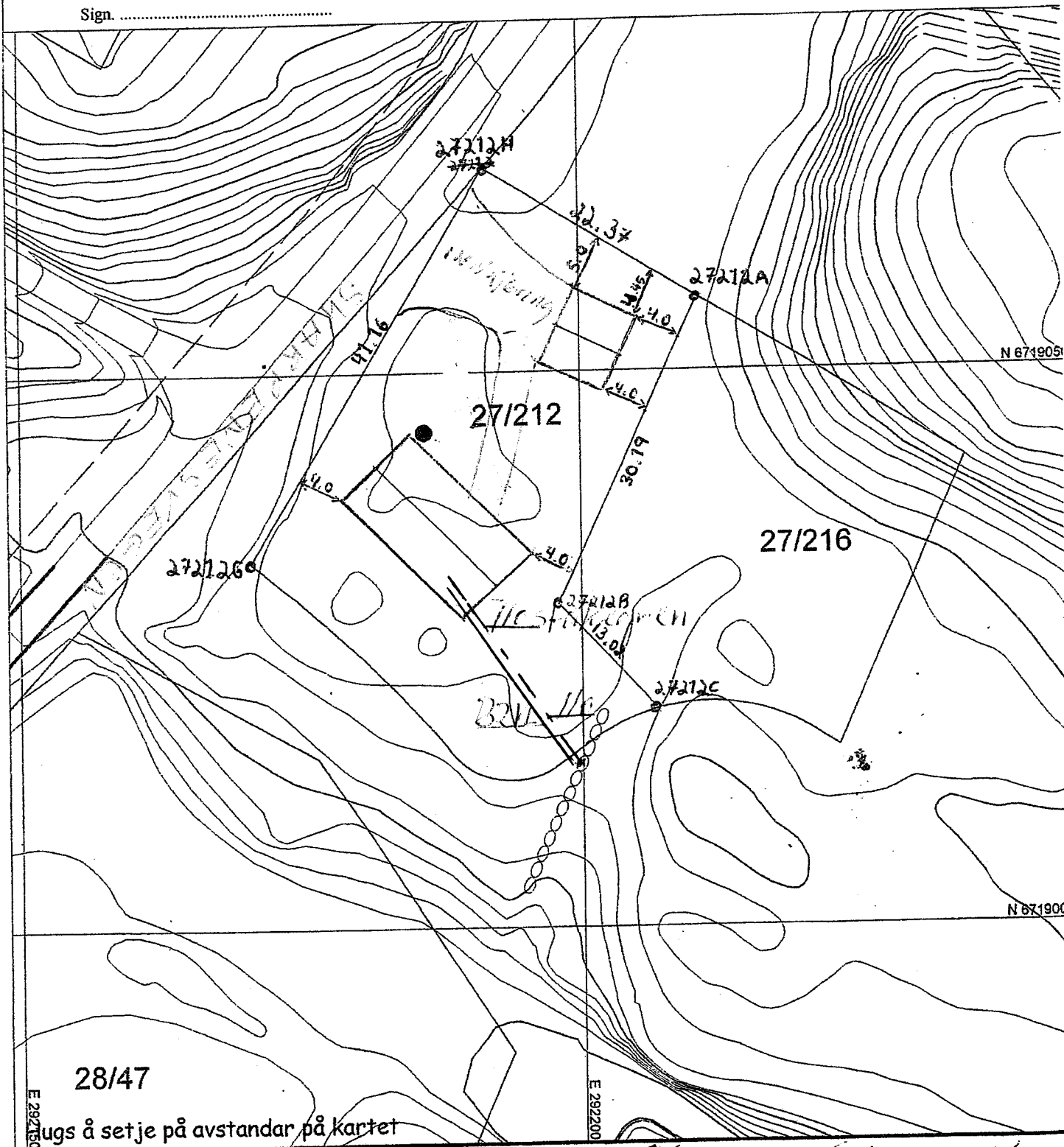

28/47

ugs å setje på avstandar på kartet

SITUASJONSPLAN

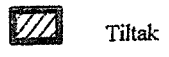

Tiltak

Sigmund Strømest 9/3-09
Underskrift Situasjonsplan Dato

Gjenpart av nabovarsel for tiltak etter plan- og bygningsloven (pbl)

For nedenfornevnte eiendom er det i henhold til bestemmelsene i § 94 nr 3 i plan- og bygningsloven av 14. juni 1985 nr 77, sendt følgende nabovarsel:

Til kommune

MELAND KOMMUNE
Kommunalevd. natur, næring
og teknisk forvaltning

Meland
Teknisk Etat
27/2/09
09/08/09

Tiltak på eiendommen:

Gnr 27 Bnr 212 Festenr Seksjonsnr 63

Eiendommens adresse

Moldekleivmarka

Postnr Poststed

5918 Frickhaug

Eier/fester

Stian Remme

Kopi av dette dokumentet uten vedlegg sendes kommunen, samtidig som naboer varsles.

Det varsles herved om

Søknad om tiltak som krever tillatelse etter plan- og bygningsloven § 93.

- | | | |
|--|---------------------------------------|---|
| <input checked="" type="checkbox"/> Nybygg | <input type="checkbox"/> Anlegg | <input type="checkbox"/> Endring av fasade |
| <input type="checkbox"/> Riving | <input type="checkbox"/> Skilt | <input type="checkbox"/> Eiendomsdeling eller bortfeste |
| <input type="checkbox"/> Innhengning mot veg | <input type="checkbox"/> Bruksendring | <input type="checkbox"/> Dispensasjoner |

Annet
Beskriv

Enebolig og Garasje

Melding om tiltak etter plan- og bygningsloven

- Driftsbygning i landbruket pbl § 81
- Mindre byggearbeid
- Skilt

Beskriv nærmere hva nabovarslet gjelder

Enebolig og Garasje

Vedlegg

Beskrivelse av vedlegg	Gruppe	Nr fra - til	Ikke relevant
Dispensasjonssøknader	B	-	<input checked="" type="checkbox"/>
Situasjonsplan	D	1 - 1	<input type="checkbox"/>
Fasadetegninger og snitt	E	1 - 3	<input type="checkbox"/>
Andre vedlegg	J	1 - 1	<input type="checkbox"/>

Adresser

- Søknaden er lagt ut på besøksadresse: | Ansvarlig søkers postadresse
- Eventuelle merknader må være kommet til ansvarlig søker innen 2 uker etter at dette varsel er sendt. (Kopi kan sendes kommunen).
- Meldingen kan sees hos kommunen på adresse: | Kommunens adresse
- Eventuelle merknader må være kommet til kommunen innen 2 uker etter at dette varsel er sendt. Meland

Underskrift

Sted Dato Underskrift (tiltakshaver eller ansvarlig søker)

Aversand

23.02.09

Stian Remme