

A-1. Søknad om utslipp av sanitært og kommunalt avløpsvann fra hus og hytter

Søknaden skal benyttes for etablering av nye utslipp og vesentlig økning av eksisterende utslipp av sanitært avløpsvann jf. forskrift om begrensning av forurensning av 1.6.2004 (forurensningsforskriften) kapittel 12. Søknadskjemaet gjelder for utslipp fra bolighus, hytter, turistbedrifter og lignende virksomhet med utslipp mindre enn 50 pe. Søknadsskjemaet gjelder også for utslipp av sanitært avløpsvann mindre enn 50 pe i tettbebyggelser som er større enn 2000 pe i innlandet og 10 000 pe ved kysten. Skjemaet gjelder ikke for påkobling til offentlig avløpsnett.

Informasjon:

Utslipet av sanitært avløpsvann er søknadspliktig jf. forurensningsforskriften kapittel 12. Søknad med alle nødvendige opplysninger vil bli behandlet av kommunen. Søknad i samsvar med standardkravene i kapittel 12 behandles innen seks uker, mens søknad om unntak fra standardkravene i kapittel 12 behandles uten ubegrunnet opphold, men behandlingen kan ta mer enn 6 uker.

For prosjektering og utførelse av avløpsanlegget gjelder bestemmelsene i plan- og bygningslovens § 93 vedr. søknad om tillatelse til tiltak, godkjenning av foretak og ansvarsrett. Bygging av anlegget kan først starte når det foreligger en igangsettingstillatelse fra kommunen.

1. Ansvarlig (søker)*:

Navn: Bjørn Erling Waage	Telefon (dagtid): 93031616
Adresse: Kistebakkane 94	Postnr, poststed: 5137 Mjølkeraen
E-post: bjornerlingwaage@gmail.com	<input checked="" type="checkbox"/> Enkeltperson <input type="checkbox"/> Selskap/lag /sameie. Oppgi organisasjonsnr:

*Hvis ansvarlig søker ikke er den samme som ansvarlig eier (ansvarlig eier tilsvarende tiltakshaver i plan- og byggesaker) skal dette angis.

2. Søknaden gjelder:

<input checked="" type="checkbox"/> Nytt utslipp <input type="checkbox"/> Vesentlig økning av utslipp	<input checked="" type="checkbox"/> Helårsbolig, antall: 1 <input type="checkbox"/> Fritidsbolig, antall: <input type="checkbox"/> Annen bygning, antall:spesifiser:	Installeres /er det vannklosett? <input checked="" type="checkbox"/> ja <input type="checkbox"/> nei
--	--	---

3. Eiendom /byggested:

Gnr: 49	Bnr: 1	Adresse: 1e vegen 19b
Planstatus:	Samsvar med endelige planer etter plan og bygningsloven: <input type="checkbox"/> ja <input checked="" type="checkbox"/> nei	
	Hvis nei, foreligger det samtykke fra kommunens planmyndighet: <input checked="" type="checkbox"/> ja, dato:.....	

4. Utslippssted:

Type: <input type="checkbox"/> Innsjø <input checked="" type="checkbox"/> Bekk /Elv <input type="checkbox"/> Elvemunning <input type="checkbox"/> Sjø <input type="checkbox"/> Stedegne løsmasser <input type="checkbox"/> Annet: <i>Kiste/grøfter</i>
Navn på lokalitet: <i>renner i grøft og ender ut i sjø Leiro</i>
Koordinater på utslippssted:
Oppgi kartdatum (WGS 84, ESO 50, NGO 48, annet):
Utslippsdyp under laveste vannstand: minst 2 m <input type="checkbox"/> ja <input type="checkbox"/> nei, spesifiser:m <input type="checkbox"/> ikke relevant
Utslippets størrelse i antall personekvivalenter:..... <i>5</i> ...pe

5. Rensegrad:

<input checked="" type="checkbox"/> Utslippssted i følsomt/normalt område (rensegrad jf. §12-8): Rensekrav for sanitært avløpsvann, utslippssted med brukerinteresser: a) <input checked="" type="checkbox"/> 90 % reduksjon av fosfor, 90 % reduksjon av BOF ₅ Rensekrav for sanitært avløpsvann, utslippssted med fare for eutrofiering/overgjødning: b) <input type="checkbox"/> 90 % reduksjon av fosfor og 70 % reduksjon av BOF ₅ Kun utslipp av gråvann, alle utslippssteder: <input type="checkbox"/> stedegne løsmasser eller tilsvarende, spesifiser:..... <input type="checkbox"/> Det søkes unntak fra §§12-8 til 12-9, spesifiser i vedlegg nr: 6b).	
Type renseanlegg: <input type="checkbox"/> Slamavskiller <input type="checkbox"/> Infiltrasjonsanlegg <input type="checkbox"/> Sandfilteranlegg <input type="checkbox"/> Biologisk renseanlegg <input type="checkbox"/> Kjemisk renseanlegg <input checked="" type="checkbox"/> Kjemisk/biologisk renseanlegg <input type="checkbox"/> Tett tank (for alt avløpsvann) <input type="checkbox"/> Tett tank for svartvann <input type="checkbox"/> Biologisk toalett <input type="checkbox"/> Konstruert våtmark <input type="checkbox"/> Tett tank for svartvann, gråvannsfiler <input type="checkbox"/> Biologisk toalett, gråvannsfiler <input type="checkbox"/> Annen løsning, spesifiser:.....	Tillegg for minirensanlegg: CE-merke (EN12566-3): <input type="checkbox"/> ja <input type="checkbox"/> nei
Anleggets dimensjonerte størrelse i antall personekvivalenter:..... <i>10</i> ...pe	

6. Vedlegg til søknaden:

a) Navn på nøytral fagkyndig (person/firma) som har bistått med valg av rensemetode og/eller dokumentasjon av rensegrad	<input checked="" type="checkbox"/> ja
b) Begrunnelse for ønske om unntak fra §§ 12-7 til 12-13 og relevant	<input type="checkbox"/> ja <input checked="" type="checkbox"/> ikke

dokumentasjon	relevant
c) Dokumentasjon av rensegrad jf. § 12-10 og beskrivelse av anlegg	<input checked="" type="checkbox"/> ja
d) Plassering av avløpsanlegg, utslippssted, eiendomsgrenser og vegadkomst på kart i målestokk 1:5000 eller større	<input checked="" type="checkbox"/> ja
e) Liste over eiendommer tilknyttet avløpsanlegget med gnr., bnr. og adresse	<input checked="" type="checkbox"/> ja <input type="checkbox"/> ikke relevant
f) Oversikt over interesser som blir berørt (drikkevannsforsyning, rekreasjon, næringsvirksomhet etc). Beskrivelse av tiltak for å motvirke interessekonflikter og tiltak for å ivareta helse og miljø	<input type="checkbox"/> ja
g) Oversikt over hvem som er varslet	<input checked="" type="checkbox"/> ja <input type="checkbox"/> ikke relevant
h) Eventuelle mottatte klager/protester	<input type="checkbox"/> ja <input checked="" type="checkbox"/> ikke relevant

7. Eventuelle merknader (ikke obligatorisk):

Søker utslipp for nytt hus, men skal også koble inn husnr 196 som i dag har utslipp via gammel stam-
avskiller.

8. Underskrift og erklæring:

Jeg forplikter meg til å følge bestemmelsene i forurensningsforskriften og enkeltvedtak i henhold til forurensningsforskriften. Som ansvarlig eier er jeg ansvarlig for forskriftsmessig drift og vedlikehold.

Dato:

13/1-16

Underskrift ansvarlig eier

Bjørn Erling Waage

Gjentas med blokkbokstaver:

BJØRN ERLING WAAGE

9. Kommunens merknader:

--

Biovac® FD 10 N for nedgraving

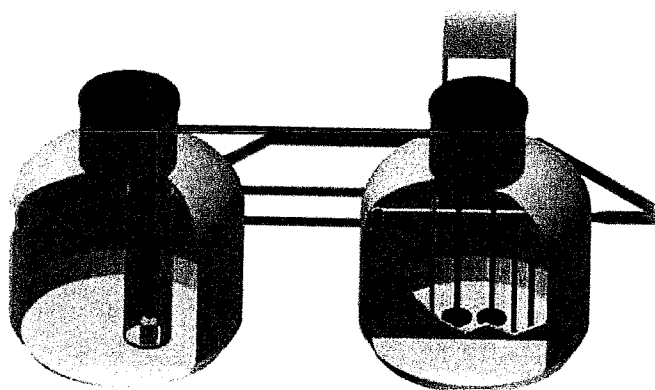

Hvorfor velge Biovac® renseløsning:

- Ledende innen kjemisk/biologisk renseteknologi
- Anlegg med lang driftstid
- Faglig kompetanse
- Godkjent etter NS-EN 12566-3
- Anlegg for anleggsrom og nedgraving
- Landsdekkende serviceapparat

Produktbeskrivelse:

- Nedgravbart anlegg dimensjonert for to boenheter
- Kan behandle inntil 2 000 liter i døgnet
- Strømforbruk 3-3,5 kW/t pr. døgn
- Årlig slamtømming
- PLS styreskap over bakken.
- Montering utføres av Biovac representant
- Prosesstank og mottakstank under bakken

Tekniske spesifikasjoner:

Anlegget består av to 4 m³ glassfiber-tanker, som graves ned med 1m avstand. Første tank er mottakstank, og andre tank er inndelt i 2 kamre, prosess- eller reaktorkammer og slamlager.

Diameter/ Høyde	2270 /2245 mm
Senter innløp/utløp Avstand fra bunn tank	1200 mm/1200 mm
Diameter innløpsrør	110 mm
Diameter utløpsrør	75 mm
Vekt	ca 500 kg
Matepumpe	Grundfos KP 150
Blåsemaskin	2 x Nitto LA 80 B
PLS	Allen Bradley



SINTEF Byggforsk bekrefter at

Biovac minirenseanlegg 5 - 50 p.e.

tilfredsstillt krav til produktdokumentasjon gitt i Plan- og Bygningsloven og tilhørende Forskrift om tekniske krav til byggverk (TEK10) med egenskaper, bruksområder og betingelser for bruk som angitt i dette dokumentet

1. Innehaver av godkjenningen

Goodtech Environment Sørumsand AS, P.b. 148, 1921 Sørumsand

2. Produsent

Goodtech Environment Sørumsand AS.

Mottakstanker for 5 og 10 personekvivalenter (p.e.) i GUP er produsert av Fiberprodukt AS. Mottakstanker for 15-45 p.e. er produsert av Vestfold plastindustri AS. Reaktortanker i PE (polyetylen) er produsert av Cipax for samtlige anleggsstørrelser.

3. Produktbeskrivelse

Renseanlegg for avløpsvann for inntil 50 p.e. i hht krav gitt i NS-EN 12566-3:2005+A1:2009+NA:2009 (med nasjonalt tillegg). Anlegget leveres i flere størrelser ut fra antall p.e. som anlegget skal belastes med.

Materiavalg

Mottakstanker er produsert i GUP eller PE, reaktor tanker er produsert i polyethylene.

Type renseprosess

Produktet er et lavt belastet aktivslam-anlegg med simultanfelling. Anlegget består av mottaks- og forsedimenteringskammer, pumpe- og utjevningskammer, reaktor kammer og slamlager. Anlegget operer satsvis slik at samme mengde vann behandles i reaktortanken for hver syklus (Sequencing batch reactor(SBR)).

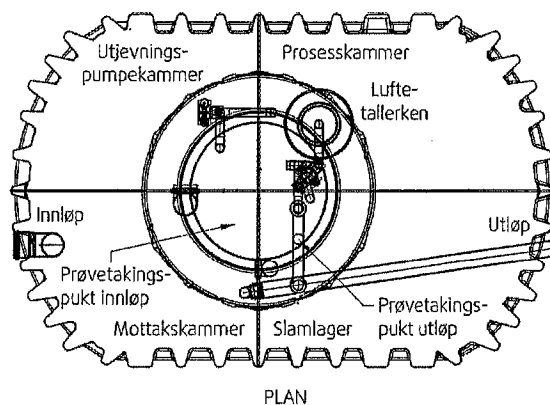

PLAN

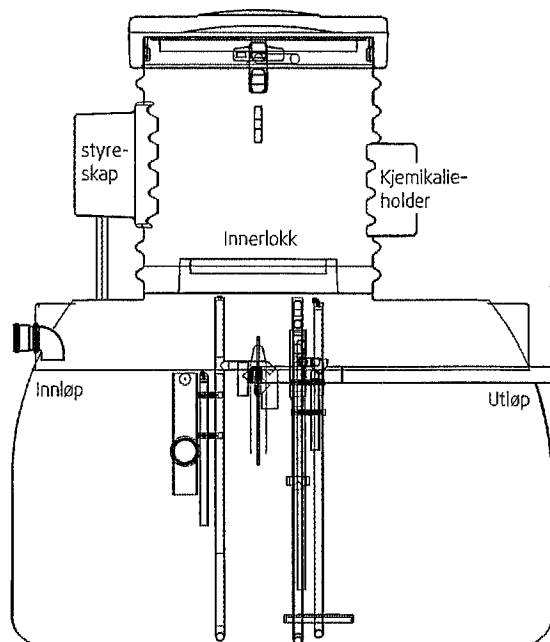

SNITT

Figur 1. Plan og snitt av renseanlegget

SINTEF Byggforsk er norsk medlem i European Organisation for Technical Approvals, EOTA, og European Union of Agrément, UEAtc

Referanse: Godkj. 3C0763.01 Kontr. 3C0763.02

Emne: Minirenseanlegg

 Hovedkontor:
 SINTEF Byggforsk
 Postboks 124 Blindern – 0314 Oslo
 Telefon 22 96 55 55 – Telefaks 22 69 94 38

 Firmapost: byggforsk@sintef.no
 www.sintef.no/byggforsk

 Trondheim:
 SINTEF Byggforsk
 7465 Trondheim
 Telefon 73 59 30 00/33 90 – Telefaks 73 59 33 50/80

4. Bruksområder

Godkjenningen er begrenset til bruk for rensing av avløpsvann fra husholdninger for 5 til 50 pe.

Oppnådde renseseffekter i tester i henhold til DNV's norm for typegodkjenning av minirensesanlegg, som ansees likeverdig med NS-EN 12566-3, tilfredsstillende forurensningsforskriftens krav til bruk i følsomt og normalt område med brukerinteresser i tilknytning til resipienten. Det vil si at anlegget kan brukes på utslippssted i områder der det stilles krav om inntil 90 % reduksjon av fosfor og 90 % reduksjon av BOF.

5. Egenskaper

Bæreevne

Tilfredsstillende krav til bæreevne i hht EN 12566-3. Anlegget er ikke designet for trafikklast.

Bestandighet

Råmaterialet for produksjon av GUP og PE tanker tilfredsstillende krav til bestandighet i henhold til NS-EN 12566-3.

Vanntetthet

Tilfredsstillende krav til vanntetthet i henhold til NS-EN 12566-3.

6. Miljømessige forhold

Miljødeklarasjon

Det er ikke utarbeidet egen miljødeklarasjon i henhold til ISO 21930 for Biovac minirensesanlegg.

Helse- og miljøfarlige kjemikalier

Produktet inneholder ingen prioriterte miljøgifter, eller andre relevante stoffer i en mengde som vurderes som helse- og miljøfarlige. Fellingkjemikalierne er en sur løsning, og dette må en ta hensyn til ved håndtering. Løsningen kan være jern- og/eller aluminiumbasert, og både pga pH og jern/aluminiumsinnhold, må en sikre seg mot spill av kjemikalier.

Påvirkning på jord og grunnvann

Utlekkingen fra produktet er bedømt til å ikke påvirke jord og grunnvann negativt.

Avfallshåndtering/gjenbruksmuligheter

Fordi anlegget vil inneholde rester av biomasse, skal produktet i utgangspunktet sorteres som farlig avfall på byggeplass/ved avhending og leveres til godkjent mottak for farlig avfall. Anlegget består av polyetylen, glassfiberarmert umettet polyester (GUP), elektriske komponenter og motorer, og dette kan kildesorteres etter rengjøring på byggeplass/ved avhending og leveres til godkjent avfallsmottak der det kan materialgjenvinnes.

7. Betingelser for bruk

Prosjektering

Anlegget er standardisert og valg av størrelse gjøres ut fra antall p.e. anlegget skal belastes med.

Montasje

Montasje og utførelse av anlegget skal være i henhold til produsentens anvisninger.

Vedlikehold/renhold

I henhold til drifts- og vedlikeholdsavtale.

Transport og lagring

I henhold til installasjonsveiledning.

Drift/service

For ferdig anlegg skal det inngås skriftlig drifts- og vedlikeholdsavtale mellom anleggseier og anleggsleverandør i henhold til forurensningsforskriftens bestemmelser.

Temperaturbegrensninger

Ved bruk i Norge er det ingen temperaturbegrensninger. Renseanlegget er testet under forhold som er representative for husholdningsavløp i Norge.

8. Produksjonskontroll

Fabrikkfremstillingen av Biovac minirensesanlegg produsert av Goodtech Environment Sørumsand AS, er underlagt overvåkende produksjonskontroll i henhold til kontrakt med SINTEF Byggforsk om Teknisk Godkjenning.

9. Grunnlag for godkjenningen

Godkjenningen er basert på følgende dokumentasjon:

- "Energy rapport – Biovac AS – Typeprøving av minirensesanlegg", Rapport nr. 2008-3312 fra Det Norske Veritas.
- "Rapport – Laminattesting 2010 – Vestfold plastindustri AS", Rapport nr. 2008-3427 fra Det Norske Veritas.
- "Teknisk rapport – Vestfold plastindustri AS – Prøving av slamavskiller", Rapport nr. 2008-3342 fra Det Norske Veritas.
- Beskrivelse for levering og montering av Biovac 1-hus minirensesanlegg for nedgraving. 16.08.2006.
- Transport- og nedleggingsanvisning for Biovac FD 10N minirensesanlegg for nedgraving. 29.04.2008.
- Anvisning for nedlegging av mottakstank og utforming for anleggsrom for Biovac ett-husanlegg, type FD 5 pg to-husanlegg, Type FD10. 29.04.2008.
- Drifts og vedlikeholds instruks for Biovac FD 5N og FD 10 N.
- Driftsinstruks for Biovac minirensesanlegg 1 og 2 hus (FD 5-10 p.e.), 18.11.1993.
- Driftsinstruks for Biovac minirensesanlegg 3-7 hus (FD 15-45 p.e.).

Godkjenningsmerke

10. Merking

Biovac minirensanlegg merkes i h.h.t. beskrivelse for CE-merking som framkommer i vedlegg ZA i NS-EN 12566-3:2005 + A1 2009 + NA : 2009.

Det kan også merkes med godkjenningsmerket for Teknisk Godkjenning; TG 20108.

**11. Ansvar**

Innehaver/produsent har det selvstendige produktansvar i henhold til gjeldende rett. Bruksbetinget krav kan ikke fremmes overfor SINTEF Byggforsk utover det som er nevnt i NS 8402.

12. Saksbehandling

Prosjektleder for godkjenningen er Lars J. Hem, SINTEF Byggforsk, avd. Infrastruktur, Oslo/Trondheim.

for SINTEF Byggforsk

Tore Henrik Erichsen
Godkjenningsleder

Vedlegg
C -

Side 1 - av

1/3



Kvittering for nabovarsel sendast kommunen saman med søknaden

Utsepp reiseanlegg

Nabovarsel kan enten sendast som rekommandert sending eller overleverast personleg mot kvittering. Ved personleg overlevering vil signatur gjelde som stadfesting på at varselet er motteke. Det kan òg signerast på at ein gjev samtykke til tiltaket.

Tiltaket gjeld						
Eigedom/ byggjestad	Gnr.	Bnr.	Festenr.	Seksjonsnr.	Bygningsnr.	Bustadnr. Kommune
	49	1				Meland kommune
	Adresse levegen 196				Postnr. 5917	Poststad Rossland

Følgjande naboar har motteke eller fått rek. sending av vedlagte nabovarsel med tilhøyrande vedlegg:

Nabo-/tverrbuareigedom				Eigar/festar av nabo-/tverrbuareigedom			
Gnr.	Bnr.	Festenr.	Seksjonsnr.	Eigar/festar sitt namn			
49	2			Reidun Iden Lædre			
Adresse levegen 265				Adresse levegen 265			
Postnr. 5917	Poststad Rossland			Postnr. 5917	Poststad Rossland	Poststaden sitt reg.nr.	
Personleg kvittering for	Dato	Sign.		Personleg kvittering for	Dato	Sign.	
<input checked="" type="checkbox"/> motteke varsel				<input checked="" type="checkbox"/> samtykke i tiltaket	10.01.16	<i>Reidun J. Lædre</i>	

Nabo-/tverrbuareigedom				Eigar/festar av nabo-/tverrbuareigedom			
Gnr.	Bnr.	Festenr.	Seksjonsnr.	Eigar/festar sitt namn			
49	81			Kristoffer Söderström			
Adresse levegen 209				Adresse levegen 209			
Postnr. 5917	Poststad Rossland			Postnr. 5917	Poststad Rossland	Poststaden sitt reg.nr.	
Personleg kvittering for	Dato	Sign.		Personleg kvittering for	Dato	Sign.	
<input type="checkbox"/> motteke varsel				<input type="checkbox"/> samtykke i tiltaket	100116	<i>Kristoffer Söderström</i>	

Nabo-/tverrbuareigedom				Eigar/festar av nabo-/tverrbuareigedom			
Gnr.	Bnr.	Festenr.	Seksjonsnr.	Eigar/festar sitt namn			
49	48			Per Høiland/Grethe Iden			
Adresse				Adresse Nedre Dynnersmauet 7			
Postnr.	Poststad			Postnr.	Poststad	Poststaden sitt reg.nr.	
	Rossland			5011	Bergen		
Personleg kvittering for	Dato	Sign.		Personleg kvittering for	Dato	Sign.	
<input type="checkbox"/> motteke varsel				<input type="checkbox"/> samtykke i tiltaket		<i>Grethe Iden</i>	

Nabo-/tverrbuareigedom				Eigar/festar av nabo-/tverrbuareigedom			
Gnr.	Bnr.	Festenr.	Seksjonsnr.	Eigar/festar sitt namn			
49	9			Nils Roald Berland			
Adresse Grønhaugvegen 29				Adresse Grønhaugvegen 29			
Postnr. 5917	Poststad Rossland			Postnr. 5917	Poststad Rossland	Poststaden sitt reg.nr.	
Personleg kvittering for	Dato	Sign.		Personleg kvittering for	Dato	Sign.	
<input type="checkbox"/> motteke varsel				<input type="checkbox"/> samtykke i tiltaket	10/1-16	<i>Nils Berland</i>	

Nabo-/tverrbuareigedom				Eigar/festar av nabo-/tverrbuareigedom			
Gnr.	Bnr.	Festenr.	Seksjonsnr.	Eigar/festar sitt namn			
49	10			<i>E/S</i> Britt Elise / Helge Dalland			
Adresse				Adresse Stekkevikvegen 12			
Postnr.	Poststad			Postnr.	Poststad	Poststaden sitt reg.nr.	
	Rossland			5917	Rossland		
Personleg kvittering for	Dato	Sign.		Personleg kvittering for	Dato	Sign.	
<input type="checkbox"/> motteke varsel				<input checked="" type="checkbox"/> samtykke i tiltaket	10/1-2016	<i>Britt Elise / Helge Dalland</i>	

Det er per dags dato innlevert rekommandert sending til ovennevnte adressatar.

Samla tal på sendingar: _____ Sign.



Kvittering for nabovarsel sendast kommunen saman med søknaden

Nabovarsel kan enten sendast som rekommandert sending eller overleverast personleg mot kvittering. Ved personleg overlevering vil signatur gjelde som stadfesting på at varselet er motteke. Det kan òg signerast på at ein gjev samtykke til tiltaket.

Tiltaket gjeld							
Eigedom/ byggjestad	Gnr.	Bnr.	Festenr.	Seksjonsnr.	Bygningsnr.	Bustadnr.	Kommune
	49	1					Meland
	Adresse				Postnr.	Poststad	
	Ievegen 196				5917	Rossland	

Følgjande naboar har motteke eller fått rek. sending av vedlagte nabovarsel med tilhørande vedlegg:

Nabo-/tverrbuareigedom				Eigar/festar av nabo-/tverrbuareigedom			
Gnr.	Bnr.	Festenr.	Seksjonsnr.	Eigar/festar sitt namn			
49	6			Ellinor Karen Iden			
Adresse				Adresse			
				Sandborggaten 3			
Postnr.		Poststad		Postnr.	Poststad	Poststaden sitt reg.nr.	
				5003	Bergen		
Personleg kvittering for		Dato		Personleg kvittering for		Dato	
<input type="checkbox"/> motteke varsel				<input type="checkbox"/> samtykke i tiltaket			
Deine del klistres på kvittering RA 0241 7117 7NO							

Nabo-/tverrbuareigedom				Eigar/festar av nabo-/tverrbuareigedom			
Gnr.	Bnr.	Festenr.	Seksjonsnr.	Eigar/festar sitt namn			
49	67			Ingvild Iden/Roald Njåstad			
Adresse				Adresse			
				Cappes vei 1			
Postnr.		Poststad		Postnr.	Poststad	Poststaden sitt reg.nr.	
				5018	Bergen		
Personleg kvittering for		Dato		Personleg kvittering for		Dato	
<input type="checkbox"/> motteke varsel				<input type="checkbox"/> samtykke i tiltaket			
Deine del klistres på kvittering RA 0241 7118 3NO							

Nabo-/tverrbuareigedom				Eigar/festar av nabo-/tverrbuareigedom			
Gnr.	Bnr.	Festenr.	Seksjonsnr.	Eigar/festar sitt namn			
49	11			Berit Karin Farnen			
Adresse				Adresse			
				Hedrumsveien 1717			
Postnr.		Poststad		Postnr.	Poststad	Poststaden sitt reg.nr.	
				3282	Kvilde		
Personleg kvittering for		Dato		Personleg kvittering for		Dato	
<input type="checkbox"/> motteke varsel				<input type="checkbox"/> samtykke i tiltaket			
Deine del klistres på kvittering RA 0241 7113 2NO							

Nabo-/tverrbuareigedom				Eigar/festar av nabo-/tverrbuareigedom			
Gnr.	Bnr.	Festenr.	Seksjonsnr.	Eigar/festar sitt namn			
49	11			Karl Johan Kårbø			
Adresse				Adresse			
				Sætrasvingen 153			
Postnr.		Poststad		Postnr.	Poststad	Poststaden sitt reg.nr.	
				5410	Sagvåg		
Personleg kvittering for		Dato		Personleg kvittering for		Dato	
<input type="checkbox"/> motteke varsel				<input type="checkbox"/> samtykke i tiltaket			
Deine del klistres på kvittering RA 0241 7111 5NO							

Nabo-/tverrbuareigedom				Eigar/festar av nabo-/tverrbuareigedom			
Gnr.	Bnr.	Festenr.	Seksjonsnr.	Eigar/festar sitt namn			
49	11			Alf Kårbø			
Adresse				Adresse			
				Postboks 36			
Postnr.		Poststad		Postnr.	Poststad	Poststaden sitt reg.nr.	
				3551	Gol		
Personleg kvittering for		Dato		Personleg kvittering for		Dato	
<input type="checkbox"/> motteke varsel				<input type="checkbox"/> samtykke i tiltaket			
Deine del klistres på kvittering RA 0241 7112 8NO							

Det er per dags dato innlevert rekommandert sending til ovennevnte adressatar.

Samla tal på sendingar: 5stk Sign. [Signature]

124104
Dato: 12/1-16

Gjenpart av nabovarsel

plan- og bygningsloven av 27. juni 2008 nr. 71 § 21-3

Tiltak på eiendommen:			
Gnr. 49	Bnr. 1	Festenr.	Seksjonsnr.
Eiendommens adresse <i>Leocgen 196</i>			
Postnr. 5917	Poststed <i>Fosstrand</i>		
Kommune <i>Meland</i>			
Eier/fester <i>Bjørn Erling Waage</i>			

Det varsles herved om				
Søknad om tiltak som krever tillatelse etter plan- og bygningsloven § 20-1				
<input type="checkbox"/> Nybygg	<input type="checkbox"/> Anlegg	<input type="checkbox"/> Endring av fasade	<input type="checkbox"/> Riving	<input checked="" type="checkbox"/> Annet
<input type="checkbox"/> Skilt	<input type="checkbox"/> Eiendomsdeling eller bortfeste	<input type="checkbox"/> Innhegning mot veg	<input type="checkbox"/> Bruksendring	
Søknad om tiltak etter plan- og bygningsloven § 20-2				
<input type="checkbox"/> Driftsbygning i landbruket med samlet bruksareal (BRA) mindre enn 1000 kvm SAK10 § 3-2		<input type="checkbox"/> Midlertidig bygning, konstruksjon eller anlegg		
Mindre tiltak til bebygd eiendom				
<input type="checkbox"/> Tilbygg < 50 m ²	<input type="checkbox"/> Antennesystem	<input type="checkbox"/> Skilt/reklame	<input type="checkbox"/> Annet pbl § 20-2 bokstav d	
<input type="checkbox"/> Frittliggende bygning (ikke boligformål) < 70 m ²	<input type="checkbox"/> Bruksendring (fra tilleggsdel til hoveddel og motsatt)			
Dispensasjon etter plan- og bygningsloven kapittel 19				
<input type="checkbox"/> Dispensasjon				

Beskriv nærmere hva nabovarslet gjelder
<i>Montering av venseanlegg</i>

Spørsmål og merknader vedrørende nabovarsel			
Eventuelle merknader må være kommet til ansvarlig søker/tiltakshaver innen 2 uker etter at dette varsel er sendt.			
Ansvarlig søker/tiltakshaver		Kontaktperson	
Navn <i>Bjørn Erling Waage</i>	Navn		
Besøksadresse <i>Kistebakkane 94</i>	E-post		
Postadresse <i>6137</i>	Telefon	Mobil	
Postnr. <i>5137</i>	Poststed <i>Mjøllhevelen</i>		
Søknaden kan ses på hjemmeside: www.			
Merknader sendes:	Navn <i>Bjørn Erling Waage</i>	Postadresse <i>Kistebakkane 94</i>	
	Postnr. <i>6137</i>	Poststed <i>Mjøllhevelen</i>	E-post <i>bjornweringwaage@gmail.com</i>

Vedlegg				Ikke relevant
Beskrivelse av vedlegg	Gruppe	Nr. fra - til		
Kopi av søknad om tillatelse til tiltak				<input type="checkbox"/>
Dispensasjonssøknad (begrunnelse/vedtak) (pbl kap. 19)	B			<input type="checkbox"/>
Situasjonsplan, avkjøringsplan	D			<input type="checkbox"/>
Tegninger (snitt og fasade)	E			<input type="checkbox"/>
Andre vedlegg	Q 1	<i>planering</i>		<input type="checkbox"/>

Underskrift	
Sted <i>10.01.15</i>	Dato <i>10.01.15</i>
Underskrift ansvarlig søker eller tiltakshaver <i>Bjørn Erling Waage</i>	
Agentas med blokkbokstaver	

SITUASJONSKART

Gnr/Bnr: 49/1
Adresse: Ievegen 196
Eigar/søkar: Waage
Kvalitet: FKB-B



MELAND
KOMMUNE



Målestokk: 1:500
Dato: 08.12.2015

Gjeldande plan: Kommuneplan
Planformål: LNF/ 100 m beltet
Vår referanse: Amg

—#—#— Gjerde
- - - Usikker eigedomsgrense
—— Målt eigedomsgrense

□ Bolighus
□ Andre bygg

Sign.

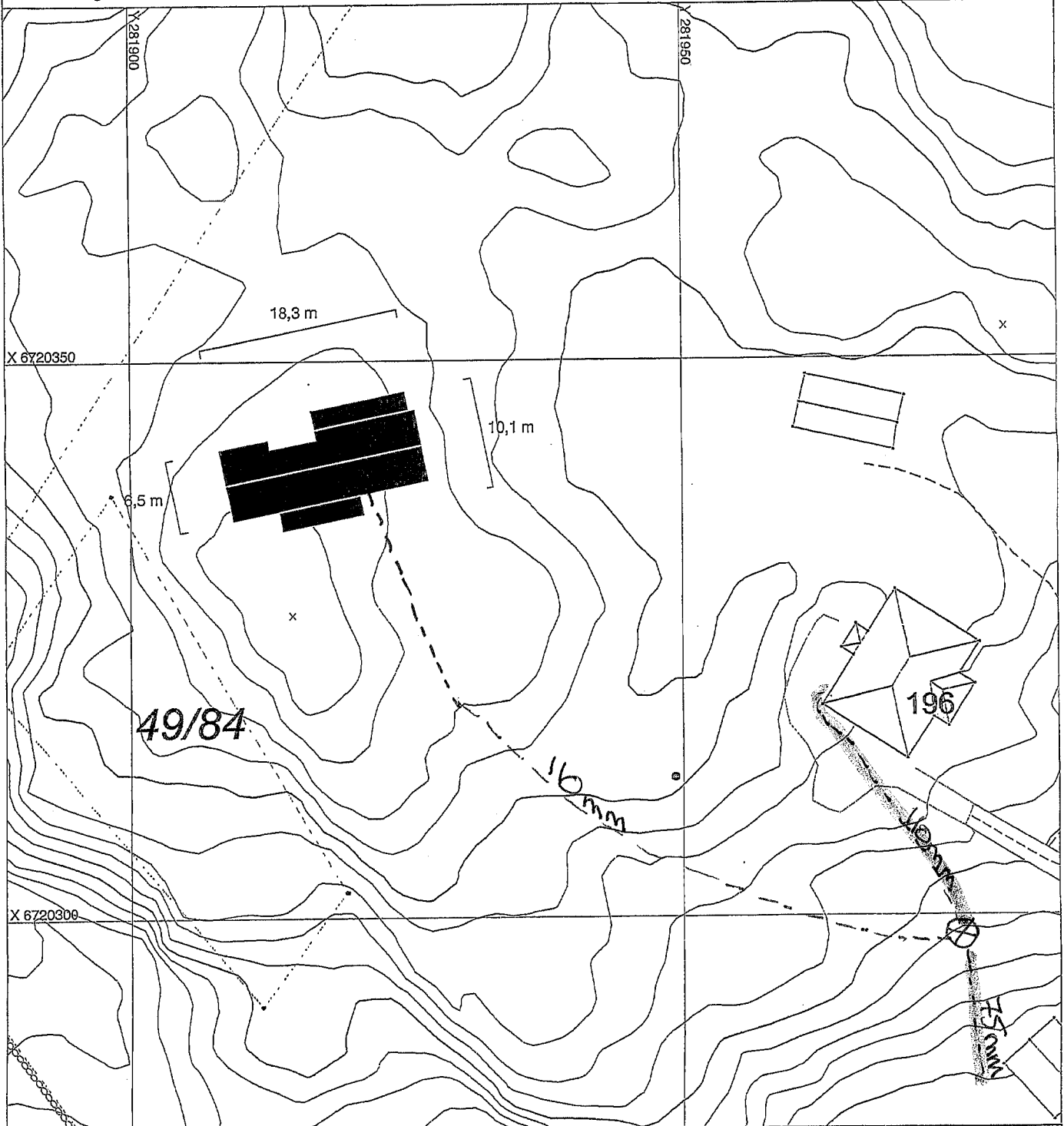

SITUASJONSPLAN

 Tiltak

Heidi Meland 13/1-16
Underskrift Situasjonsplan Dato

 = eks avlapp.



Kommune/bygningsmyndighet

MELAND

Søknad om tillatelse til tilkoping og utføring av vann- og avløpsinstallasjon etter plan- og bygningsloven §§ 87 nr. 2, 93, 1. ledd og 9.

Søknad om godkjenning som ansvarlig søker, prosjekterende, utførende og kontrollerende for nevnte tiltak

etter plan- og bygningsloven §§ 93 b, 97 og 98 samt forskrift om godkjenning av foretak for ansvarsrett

For nevnte arbeider erstatter blanketten
 Søknad om tillatelse til tiltak
 Søknad om ansvarsrett

Oppføring, endring eller større reparasjon av bygningstekniske installasjoner må ikke utføres før søknaden er behandlet og tillatelse er gitt (pbl § 93, 1. ledd). Installasjonen kan ikke tas i bruk før ferdigattest eller driftstillatelse er gitt (pbl § 99). Tiltakshaver kan kun bli godkjent som ansvarlig søker, prosjekterende og utførende dersom vedkommende innehar kvalifikasjoner som tilfredsstiller krav gitt i forskrift om godkjenning av foretak for ansvarsrett.

For at søknad om tillatelse til tiltak skal kunne behandles, må tegninger som viser tiltaket vedlegges (pbl § 94 nr 1) f.eks:

Situasjonsplan Kjellerplan Installasjonstegning Etasjeplan

Kontrollplan Andre tegninger (beskriv)

Vedlegges dersom aktuelt:

Dispensasjonssøknad (beskriv)

Tinglyste erklæringer:

Tillatelse til å legge og vedlikeholde ledninger, kummer mv. på andres eiendom

Solidarisk ansvar for eiere av felles ledninger

Rett og plikt til nødvendig service av pumpeanlegg, maskinelt utstyr mm

Kommunens rett til å kreve provisorisk anlegg satt ut av funksjon ved tilknytning til kommunens ledningsnett

Andre forhold (beskriv)

Søknaden gjelder

Eigedom/ byggsted	Gnr. 49 Bnr. 1 Festenr. Seksj.nr
	Adresse lèvegen 196 5917 Rossland
Tiltakets art	<input checked="" type="checkbox"/> Nyinstallasjon <input checked="" type="checkbox"/> Vanninstallasjoner innvendig <input type="checkbox"/> Avløpsinstallasjoner utvendig
	<input type="checkbox"/> Endring/reparasjon <input checked="" type="checkbox"/> Vanninstallasjoner utvendig (beskriv)
Vann- forsyning	<input type="checkbox"/> Tilkopling <input type="checkbox"/> Avløpsinstallasjoner innvendig <input type="checkbox"/> Andre arbeider:
	Stikkledning - Dim i mm 32 Materiale PE Trykkklasse nt 10
	Reduksjonsventill Ja Nei Trykkforsterkning Ja Nei
	Sil/filteranlegg Ja Nei Vannmåler Ja Nei
	Annet utstyr Ja Nei Ja Nei
Avløp	<input type="checkbox"/> Felles system
	<input type="checkbox"/> Dobbelt system
	Fellesledning Dim i mm Materiale Trykkklasse
	Spillvannledning Dim i mm Materiale Trykkklasse
	Overvannsledning Dim i mm Materiale Trykkklasse
	Slamavskiller Ja Nei Våtrom i m ² Antall kummer
Areal i mm	Annet renseliltak Ja Nei Angi hvilket
	Byggets/tilbyggets areal Brutto golvflate i m ² Leieareal (boligbygg) i m ² Avgiftspl. tilleggsareal i m ²
	Opparbeidet hageareal Areal i m ² Svømmebasseng Volum i m ³
	Vannklosett Ja Nei

Tiltakshaver	
Navn	Bjørn Erling Waage
Adresse	Kistebakken 94
Postnr	5137
Poststed	Mølkeråen
Dato	13/1-16
Underskrift	Bjørn Waage
Telefon	93031616

Søknad om godkjenning som ansvarlig søker	
Foretakets navn	Stendal VUS AS
Adresse	Blombakken 1
Postnr	5911
Poststed	Alversund
Dato	13/1-16
Underskrift	Heidi Meland
Org.nr./foretaksnr.	980626180
Telefon	40017963
Nødvendig dokumentasjon jf forskrift om godkjenning av foretak for ansvarsrett	
<input checked="" type="checkbox"/> Har sentral godkjenning	<input type="checkbox"/> Dokumentasjon vedlagt
<input type="checkbox"/> Søker lokal godkjenning	<input type="checkbox"/> Dokumentasjon er innsendt tidligere

Søknad om godkjenning som ansvarlig prosjekterende	
Foretakets navn	Stendal VUS AS
Adresse	Blombakken 1
Postnr	5911
Poststed	Alversund
Dato	13/1-16
Underskrift	Heidi Meland
Org.nr./foretaksnr.	980626180
Telefon	40017963
Nødvendig dokumentasjon jf forskrift om godkjenning av foretak for ansvarsrett	
<input checked="" type="checkbox"/> Har sentral godkjenning	<input type="checkbox"/> Dokumentasjon vedlagt
<input type="checkbox"/> Søker lokal godkjenning	<input type="checkbox"/> Dokumentasjon er innsendt tidligere

Søknad om godkjenning som ansvarlig utførende	
Foretakets navn	Stendal VUS AS
Adresse	Blombakken 1
Postnr	5911
Poststed	Alversund
Dato	13/1-16
Underskrift	Heidi Meland
Org.nr./foretaksnr.	980626180
Telefon	40017963
Nødvendig dokumentasjon jf forskrift om godkjenning av foretak for ansvarsrett	
<input checked="" type="checkbox"/> Har sentral godkjenning	<input type="checkbox"/> Dokumentasjon vedlagt
<input type="checkbox"/> Søker lokal godkjenning	<input type="checkbox"/> Dokumentasjon er innsendt tidligere

Skal kontroll utføres av uavhengig kontrollforetak (pbl § 97 nr 1), søkes om godkjenning av ansvarlig kontrollerende

Søknad om godkjenning som ansvarlig kontrollerende for utførelsen	
Foretakets navn	Stendal VUS AS
Adresse	Blombakken 1
Postnr	5911
Poststed	Alversund
Dato	13/1-16
Underskrift	Heidi Meland
Org.nr./foretaksnr.	980626180
Telefon	40017963
Nødvendig dokumentasjon jf forskrift om godkjenning av foretak for ansvarsrett	
<input checked="" type="checkbox"/> Har sentral godkjenning	<input type="checkbox"/> Dokumentasjon vedlagt
<input type="checkbox"/> Søker lokal godkjenning	<input type="checkbox"/> Dokumentasjon er innsendt tidligere

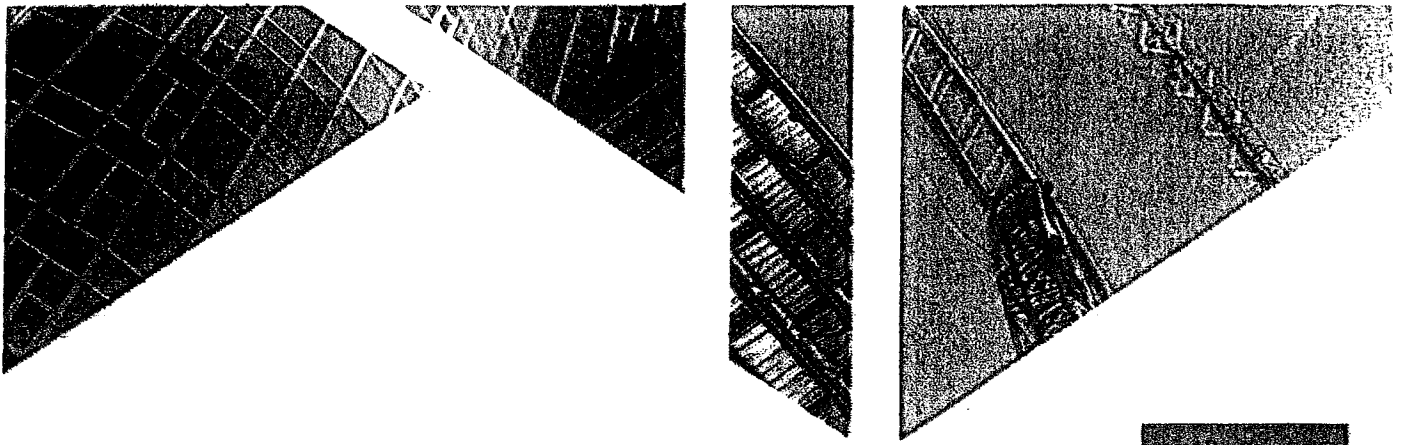

Sentral godkjenning av foretak for ansvarrett etter plan- og bygningslov

Sentral godkjenning for : **STENDAL VVS AS**

Foretaket, med organisasjonsnummer 980626180, er gitt følgende sentrale godkjenning

i medhold av plan- og bygningsloven av 27. juni 2008 § 22-1 og forskrift om byggesak av 26. mars 2010 nr. 488 (SAK10)

- > Søker i tiltaksklasse 1
- > Prosjektering av Sanitær-, varme- og slukkeinstallasjoner i tiltaksklasse 1
- > Utførelse av Sanitær-, varme- og slukkeinstallasjoner i tiltaksklasse 2

Godkjenningen er gyldig til **22.09.2016**

Godkjenningen er bare gyldig dersom fastsatte gebyr for å inneha sentral godkjenning betales innen fristene. Det gjøres oppmerksom på at sentral godkjenning for ansvarrett skal trekkes tilbake ved alvorlige eller gjentatte overtredelser av bestemmelser gitt i eller i medhold av plan- og bygningsloven.

Kanledning

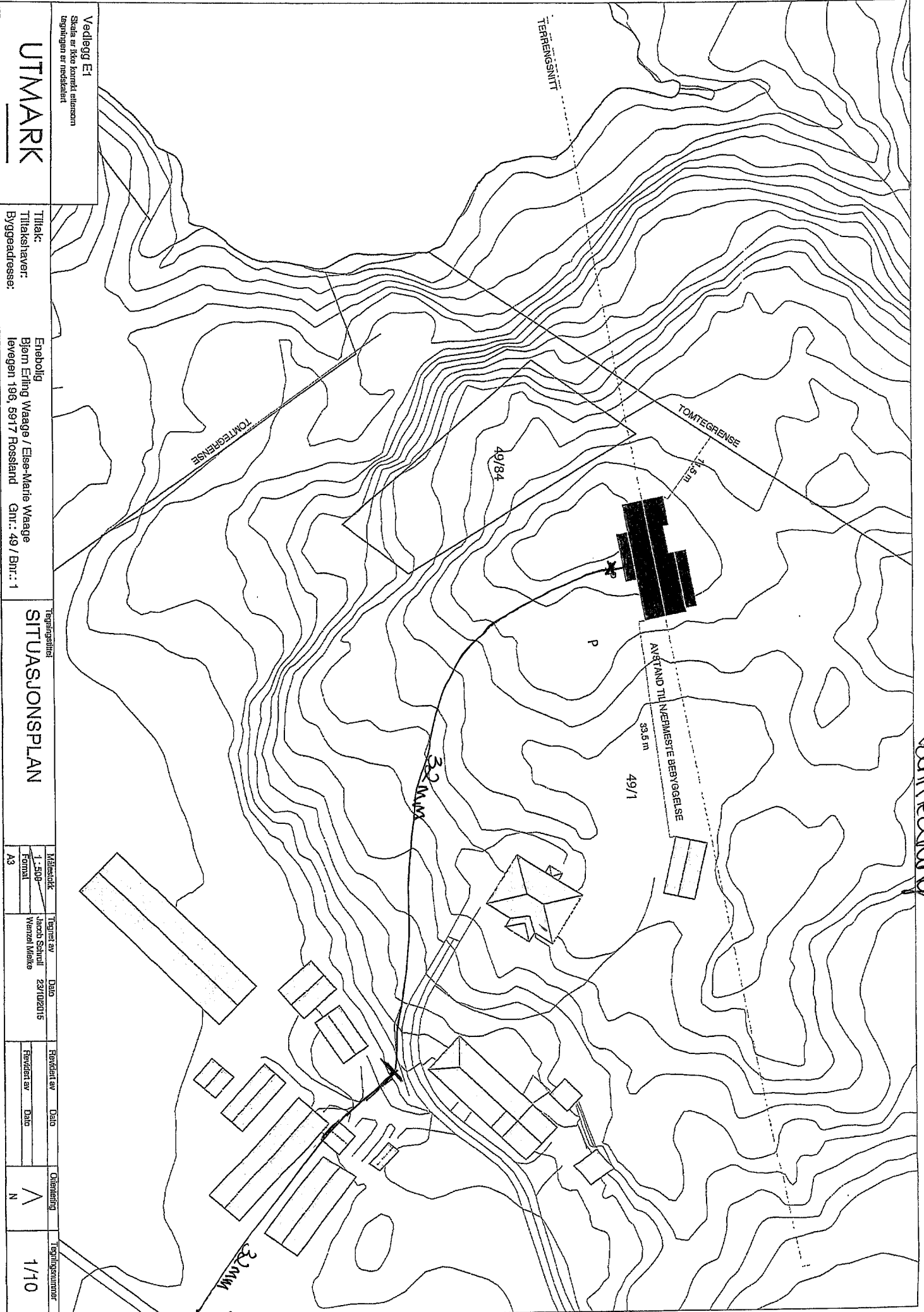

Vedlegg E1
 Skala er ikke korrekt ettersom
 tegningen er reduskert

UTMARK

Tittelak:
 Tiltakshaver:
 Byggeadresse:
 Enebolig
 Bjørn Erling Waage / Else-Marie Waage
 løvegen 196, 5917 Rossland Gnr.: 49 / Bnr.: 1

SITUASJONSPLAN

Målestokk	Tegnet av	Dato	Revidert av	Dato	Orientering	Tegningsnummer
1 : 500 Format A3	Jacob Schroll Wenzel Melbye	23/10/2015			N	1/10

32 mm
 33 mm
 eks vannledning

1 sittekrok	4,8 m ²	6 trapperom	8,8 m ²
2 bad	3,2 m ²	7 teknisk rom	-
3 lysåpning til bad hode	-	8 åpent hode	-
4 soverom	12,8 m ²	9 takvinduer	-
5 tv-stue	11,5 m ²		
totalt:	41,1 m²		

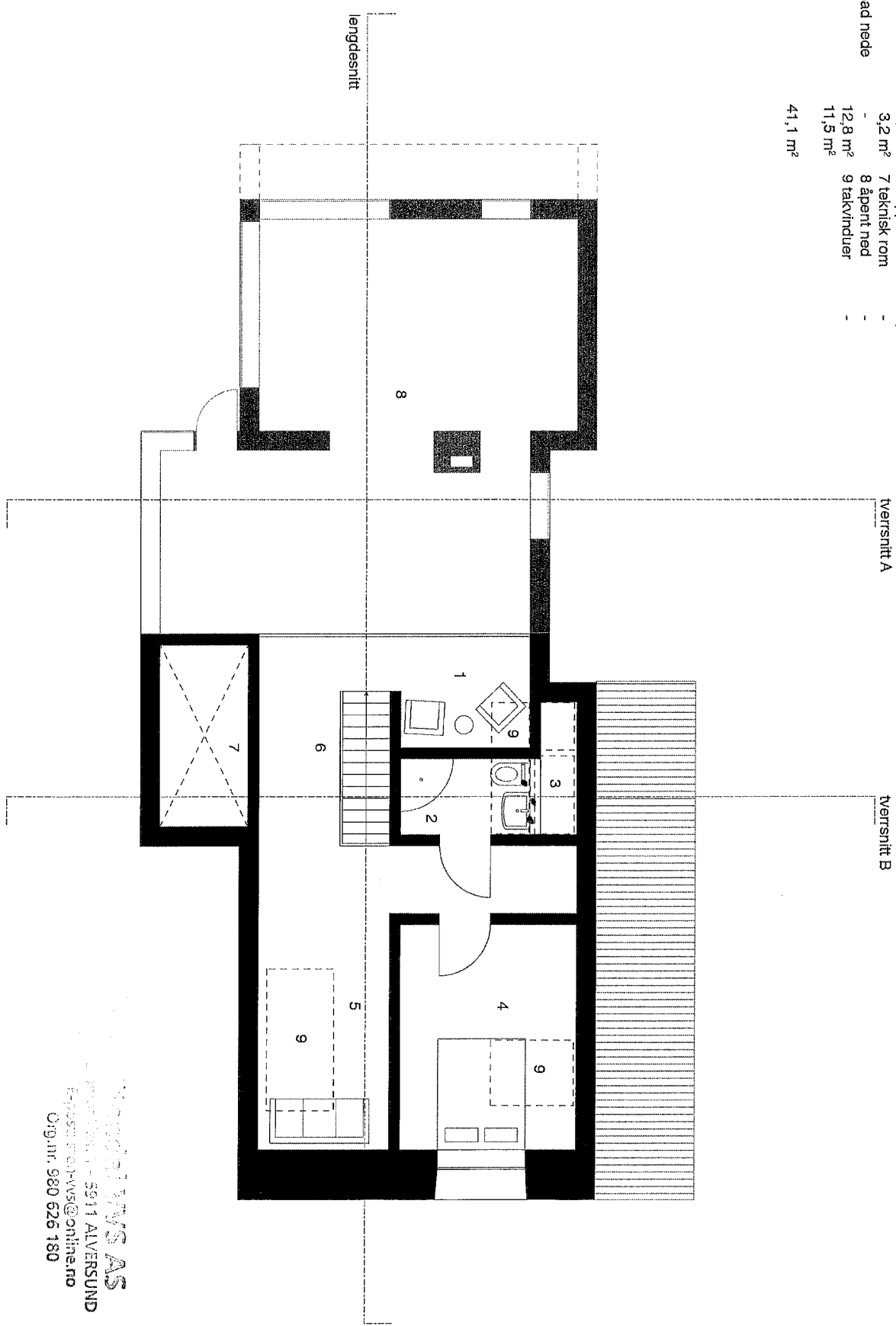

ALVERSLUND
 PROSJEKTLEDER: 5911 ALVERSLUND
 E-POST: PROJ-VAAS@online.no
 ORG.NR: 980 626 180

 Gamle hus kulturminnebevaring	Prosjekt	Villa Waage	10, Meland
	Tegningstittel etasjeplan loftsetasje	Målestokk 1 : 100 Format A4	Tegnet av Jacob Schell Wenner Mjølne
	Revurdert av Date		
	Orientering 		Tegningsnummer 4/12

1 stue	22 m ²	6 trapperom	13,6 m ²
2 peis	-	7 bad	7,6 m ²
3 spisestue	11 m ²	8 soverom	12,8 m ²
4 kjøkken	18,4 m ²	9 kontor	9,7 m ²
5 gang	3,7 m ²	10 overbyggd uteplass	-
totalt:	98,8 m²		

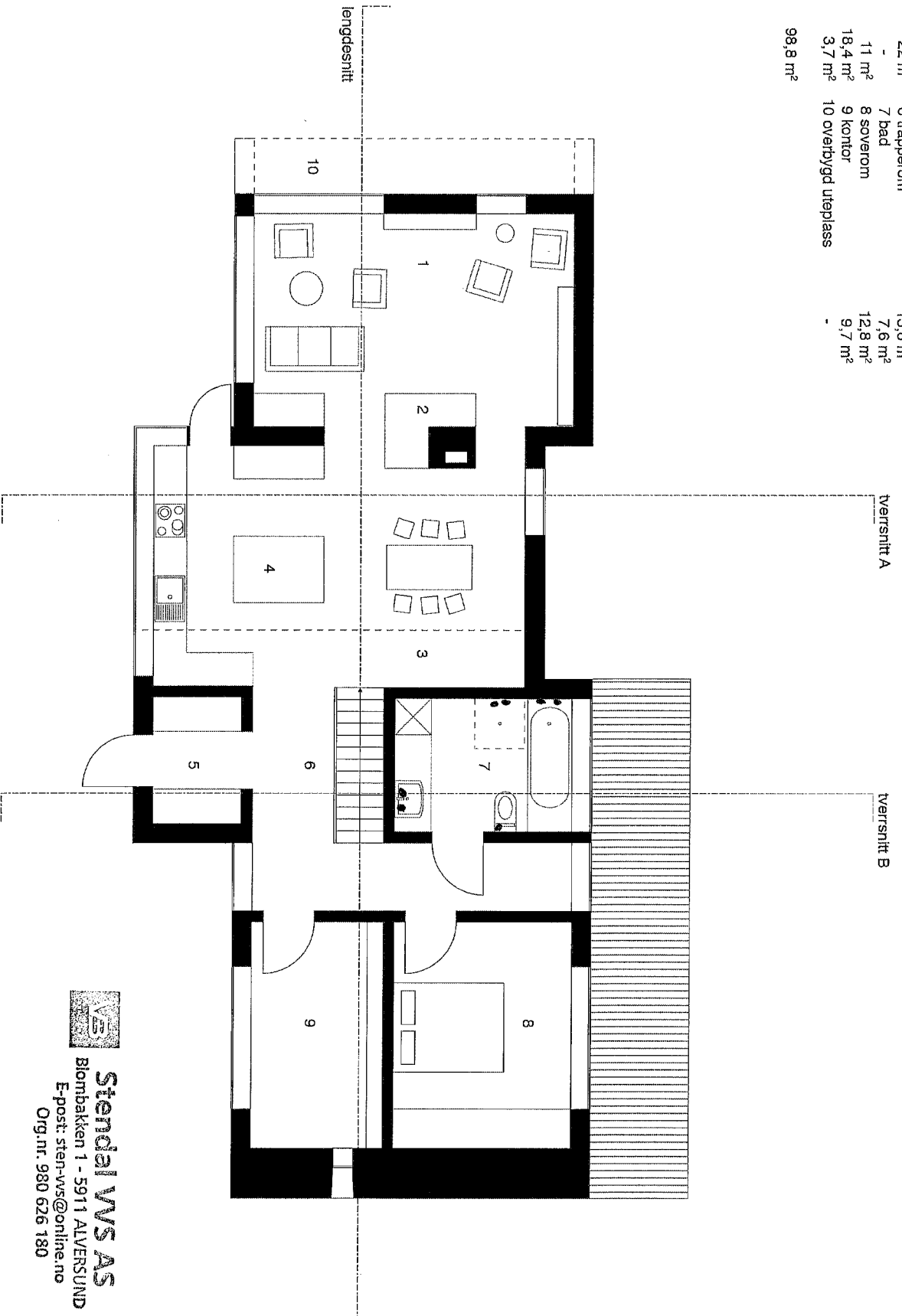



Stenoi WSAS
 Blombakken 1 - 5911 ALVERSUND
 E-post: sten-ws@online.no
 Org.nr. 980 626 180

- 1 teknisk rom 5,8 m²
- 2 dusj 1 m²
- 3 arbeidsrom 12 m²
- 4 trapperom 9,3 m²
- 5 garasje / lager 30,4 m²
- 6 evt. avfallsrom -

totalt: 58,5 m²

lengdesnitt

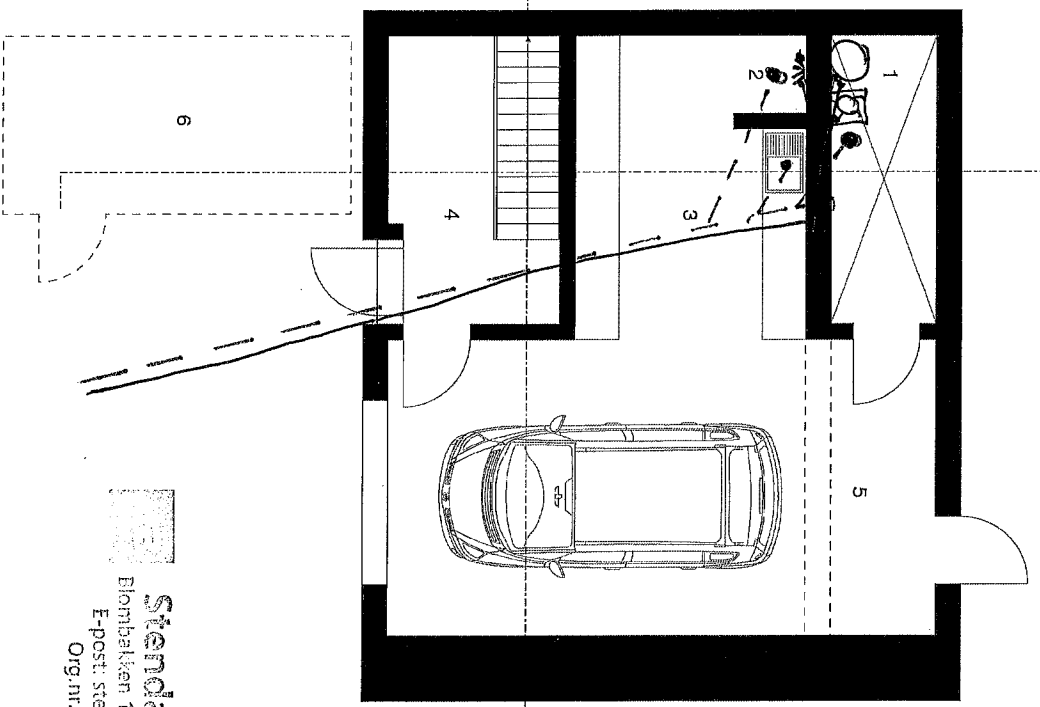
tverrsnitt B



Stendal VVS AS
 Blombakken 1 - 5911 ALVERSUND
 E-post: sten-vvs@online.no
 Org.nr. 980 626 180

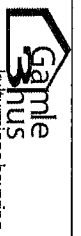

Prosjekt: **Villa Waage**
 lo, Meland

Tegningstittel: **etasjeplan**
 kjelleretasje



Målestokk: 1 : 100
 Format: A4

Tegnet av: Jacob Schroll
 Wenzel Mielke
 Dato: 16/10/2015

Revidert av: _____
 Dato: _____



Tegningsnummer: **2/12**

Søknad om tillatelse til tiltak

etter plan- og bygningsloven § 20-3, jf. § 20-1

Rammertilatelse

Ett-trinns søknadsbehandling

Oppfylles vilkårene for 3 ukers saksbehandling, jf. § 21-7 annet ledd?

Ja

Nei

Erklæring om ansvarsrett for ansvarlig søker

Foreligger sentral godkjenning?

Ja

Nei

Berører tiltaket eksisterende eller fremtidige arbeidsplasser?

Ja

Nei

Hvis ja, skal samtykke innhentes fra Arbeidstilsynet før igangsettelse av tiltaket. Byggblankett 5177 med vedlegg.

Berører tiltaket byggverk oppført før 1850, jf. Kulturminneloven § 25, andre ledd?

Ja

Nei

Hvis ja, skal uttalelse fra fylkeskommunen foreligge før igangsettelse av tiltaket.

Opplysninger gitt i søknad eller vedlegg til søknaden vil bli registrert i matrikkelen.

Søknaden gjelder								
Eiendom / byggested	Gnr.	Bnr.	Festernr.	Seksjonsnr.	Bygningsnr.	Bolignr.	Kommune	
	49	1					Meland	
Planlagt bruk/formål	Adresse				Postnr.	Poststed		
	levøgen 196				5917	Rossland		
Tiltakets art pgl §20-1 (flere kryss mulig)	Beskriv			Bygn.typekode (jf. s. 2)				
	<input checked="" type="checkbox"/> Bolig	<input type="checkbox"/> Fritidsbolig	<input type="checkbox"/> Garasje	<input checked="" type="checkbox"/> Annet: Montering av rennseanlegg				
Tiltakets art pgl §20-1 (flere kryss mulig)	Nye bygg og anlegg		<input type="checkbox"/> Nytt bygg *)	<input type="checkbox"/> Parkeringsplass *)	<input checked="" type="checkbox"/> Anlegg	<input type="checkbox"/> Veg	<input type="checkbox"/> Vesentlig terrenginngrep	
	Endring av bygg og anlegg		<input type="checkbox"/> Tilbygg, påbygg, underbygg *)		<input type="checkbox"/> Fasade			
			<input type="checkbox"/> Konstruksjon	<input type="checkbox"/> Reparasjon	<input type="checkbox"/> Ombygging		<input type="checkbox"/> Anlegg	
	Endring av bruk		<input type="checkbox"/> Bruksendring					<input type="checkbox"/> Vesentlig endring av tidligere drift
	Riving		<input type="checkbox"/> Hele bygg *)		<input type="checkbox"/> Deler av bygg *)		<input type="checkbox"/> Anlegg	
	Bygn. tekn. installasj. **)		<input type="checkbox"/> Nye anlegg *)		<input type="checkbox"/> Endring		<input type="checkbox"/> Reparasjon	
	Endring av bruksenhet i bolig		<input type="checkbox"/> Oppdeling		<input type="checkbox"/> Sammenføyning			
Innhegning, skilt		<input type="checkbox"/> Innhegning mot veg		<input type="checkbox"/> Reklame, skilt, innretning e.l.				
*) Byggblankett 5175 fylles ut og vedlegges. (Vedlegg gruppe A) **) Gjelder kun når installasjonen ikke er en del av et større tiltak.								

Vedlegg			
Beskrivelse av vedlegg	Gruppe	Nr fra - til	Ikke relevant
Opplysninger om tiltakets ytre rammer og bygningsspesifikasjon (Byggblankett 5175)	A	-	<input checked="" type="checkbox"/>
Dispensasjonssøknad (begrunnelse/vedtak) (pbl kap. 19)	B	-	<input checked="" type="checkbox"/>
Nabovarsling (Kvitling for nabovarsel/Opplysninger gitt i nabovarsel/nabomerknader/kommentarer til nabomerknader)	C	-	<input type="checkbox"/>
Situasjonsplan, avkjørselsplan bygning/eiendom	D	-	<input checked="" type="checkbox"/>
Tegninger	E	-	<input type="checkbox"/>
Redegjørelser/kart	F	-	<input type="checkbox"/>
Erklæring om ansvarsrett/gjennomføringsplan	G	-	<input type="checkbox"/>
Boligspesifikasjon i Matrikkelen	H	-	<input checked="" type="checkbox"/>
Uttalelse/vedtak fra annen offentlig myndighet	I	-	<input checked="" type="checkbox"/>
Andre vedlegg	Q	-	<input type="checkbox"/>

Erklæring og underskrift			
<p>Ansvarlig søker bekrefter at hele tiltaket belegges med ansvar, og dekker kravene i henhold til plan- og bygningsloven. En er kjent med reglene om straff og sanksjoner i pbl kap. 32 og at det kan medføre reaksjoner dersom det gis uriktige opplysninger. Foretaket forplikter seg til å stille med nødvendig kompetanse i tiltaket, jf. SAK10 kap. 10 og 11.</p>			
Ansvarlig søker for tiltaket		Tiltakshaver	
Foretak	Org. nr.	Navn	
Stendal VVS AS	980626180	Bjørn Erling Waage	
Adresse		Adresse	
Blombakken 1		Kistebakkane 94	
Postnr.	Poststed	Postnr.	Poststed
5911	ALVERSUND	5137	Mjølkeråen
Kontaktperson	Telefon	Mobiltelefon	Eventuelt organisasjonsnummer
Heidi Meland	56354455	40017963	
E-post	E-post		Telefon (dagtid)
post@stendalvvs.no	bjornerligwaage@gmail.com		93031616
Dato	Underskrift	Dato	Underskrift
13.01.2016	Heidi Meland	13.01.2016	Bjørn Erling Waage
Gjentas med blokkbokstaver		Gjentas med blokkbokstaver	
STENDAL VVS AS		Bjørn Erling Waage	

Erklæring om ansvarsrett

etter plan- og bygningsloven (pbl) § 23-3

Erklæringen gjelder							
Eiendom / byggested	Gnr.	Bnr.	Festenr.	Seksjonsnr.	Bygningsnr.	Bolignr.	Kommune
	49	1					Meland
Adresse				Postnr.	Poststed		
levegen 196				5917	Rossland		

Foretak		
Foretakets navn	Organisasjonsnr	
Stendal VVS AS	980626180	
Adresse	Postnr	Poststed
Blombakken 1	5911	ALVERSUND
Kontaktperson	Telefon	Mobiltelefon
Heidi Meland	56354455	40017963
E-post		
sten-ws@online.no		
Foreligger sentral godkjenning ?		
<input checked="" type="checkbox"/> Ja <input type="checkbox"/> Nei		
Hvis ja, dekkes ansvarsområdene av sentral godkjenning?		
<input checked="" type="checkbox"/> Helt <input type="checkbox"/> Delvis <input type="checkbox"/> Nei		

Ansvarsområde						
Funksjon (SØK, PRO, UTF, kontroll)	Beskriv arbeidet foretaket skal ha ansvar for	Tiltaks-klasse	Våre samsvarserklæringer/kontrollerklæringer vil foreligge ved: (sett X)			
			Søknad om rammetillatelse	Søknad om igangsetts-tillatelse/ett-trinns søknad	Søknad om midlertidig brukstillatelse	Søknad om ferdigattest
SØK	Montering av rennseanlegg + snitæranlegg i bolig	1	<input type="checkbox"/>	<input checked="" type="checkbox"/>	<input type="checkbox"/>	<input type="checkbox"/>
PRO	Montering av rennseanlegg + snitæranlegg i bolig	1	<input type="checkbox"/>	<input checked="" type="checkbox"/>	<input type="checkbox"/>	<input type="checkbox"/>
UTF	Montering av rennseanlegg + snitæranlegg i bolig	1	<input type="checkbox"/>	<input type="checkbox"/>	<input type="checkbox"/>	<input checked="" type="checkbox"/>
			<input type="checkbox"/>	<input type="checkbox"/>	<input type="checkbox"/>	<input type="checkbox"/>
			<input type="checkbox"/>	<input type="checkbox"/>	<input type="checkbox"/>	<input type="checkbox"/>
			<input type="checkbox"/>	<input type="checkbox"/>	<input type="checkbox"/>	<input type="checkbox"/>
			<input type="checkbox"/>	<input type="checkbox"/>	<input type="checkbox"/>	<input type="checkbox"/>
			<input type="checkbox"/>	<input type="checkbox"/>	<input type="checkbox"/>	<input type="checkbox"/>
			<input type="checkbox"/>	<input type="checkbox"/>	<input type="checkbox"/>	<input type="checkbox"/>
			<input type="checkbox"/>	<input type="checkbox"/>	<input type="checkbox"/>	<input type="checkbox"/>
			<input type="checkbox"/>	<input type="checkbox"/>	<input type="checkbox"/>	<input type="checkbox"/>

Erklæring og underskrift	
<p>Foretaket er kjent med reglene om straff og sanksjoner i pbl kap 32 og at det kan medføre reaksjoner dersom det gis uriktige opplysninger. Foretaket forplikter seg til å stille med nødvendig kompetanse i tiltaket jf. SAK10 kap. 10 og 11</p> <p><input checked="" type="checkbox"/> Ansvarlig prosjekterende erklærer at prosjekteringen skal være planlagt, gjennomført og kvalitetssikret i henhold til pbl jf. SAK10 §12-3</p> <p><input checked="" type="checkbox"/> Ansvarlig utførende erklærer at arbeidet ikke skal starte før det foreligger kvalitetssikret produksjonsunderlag for respektive del av utførelsen jf SAK10 § 12-4</p> <p><input type="checkbox"/> Ansvarlig kontrollerende erklærer uavhengighet, jf. SAK10 § 14-1, og vil redegjøre for endringer som kan påvirke uavhengigheten jf. SAK10 §12-5</p>	
Dato	Underskrift
13.01.2016	Heidi Meland
Gjentas med blokkbokstaver	
STENDAL VVS AS	

Samsvarserklæring

etter plan- og bygningsloven (pbl) § 23-1, SAK10 kapittel 12
Samsvarserklæringen skal sendes til ansvarlig søker.

Erklæringen gjelder							
Eiendom / byggested	Gnr.	Bnr.	Festlenr.	Seksjonsnr.	Bygningsnr.	Bolignr.	Kommune
	49	1					Meland
	Adresse				Postnr.	Poststed	
	Ievegen 196				5917	Rossland	

Foretak	
Foretakets navn	Organisasjonsnr
Stendal VVS AS	980626180

Ansvarsrett erklært dato		Arbeidet innen ansvarsområdet er avsluttet	<input checked="" type="checkbox"/> Ja	<input type="checkbox"/> Nei
--------------------------	--	--	--	------------------------------

Ansvarsområde	
Hentet fra erklæring om ansvarsrett	Funksjon (PRO, UTF)
	pro
	Beskrivelse av ansvarsområde
	Montering av rennsanlegg + snitæranlegg i bolig

Ansvarlig for prosjektering:			
Det er ikke avdekket gjenstående arbeider innenfor ansvarsområdet som er til hinder for å gi			
<input type="checkbox"/> Rammetillatelse	<input checked="" type="checkbox"/> Igangsettningstillatelse/ ett-trinns tillatelse	<input type="checkbox"/> Midlertidig brukstillatelse	<input type="checkbox"/> Ferdigattest

Ansvarlig for utførelse:	
<input type="checkbox"/> Midlertidig brukstillatelse - Gjenstående arbeider for denne delen av tiltaket frem mot ferdigattest	
Angi gjenstående arbeider av mindre vesentlig betydning, innenfor den delen av tiltaket det søkes midlertidig brukstillatelse for	
Angi resterende deler av tiltaket hvor det her ikke søkes om midlertidig brukstillatelse	
<input type="checkbox"/> Ferdigattest – Det er ikke avdekket feil eller mangler som hindrer ferdigattest	

Bekreftelser	
Det bekreftes at kvalitetssikring er utført og dokumentert i henhold til erklæring om ansvarsrett og foretakets kvalitetssikring.	
<input checked="" type="checkbox"/> Prosjektering verifisert i samsvar med ytelser i TEK10 og preaksepterte ytelser (VTEK) eller ved analyse som viser at forskriftens (TEK10) funksjonkrav er oppfylt	
<input type="checkbox"/> Vi bekrefter at utførelse er i samsvar med produksjonsunderlag.	

Erklæring og underskrift		
Foretaket er kjent med reglene om straff og sanksjoner i plan- og bygningsloven kap 32, og at det kan medføre reaksjoner dersom det er gitt uriktige opplysninger.		
Dato	Foretakets underskrift	Gjentas med blokkbokstaver
13.01.2016	Heidi Meland	STENDAL VVS AS

