

Kommunens saksnr.	Vedlegg nr.	Side
	G- 1	1 av 1



Erklæring om ansvarsrett

etter plan- og bygningsloven (pbl) § 23-3

Erklæringen skal sendes til *ansvarlig søker*.

Alternativt kan erklæringen sendes direkte til kommunen, men da må ansvarlig søker få tilsendt en kopi.

Erklæringen gjelder							
Eiendom/ byggested	Gnr.	Bnr.	Festenr.	Seksjonsnr.	Bygningsnr.	Bolignr.	Kommune
	Adresse				Postnr.	Poststed	
	Mjuebakkanene				5918	FREKHAUG	

Foretak			
Foretakets navn			Organisasjonsnr.
Arkoconsult As			997089782
Adresse		Postnr.	Poststed
Postboks 103		5291	VALESTRANDSFOSSEN
Kontaktperson		Telefon	Mobiltelefon
Tom Andre Sivertsen		56390003	92297292
E-post			
tas@arkoconsult.no			
Foreligger sentral godkjenning? <input checked="" type="checkbox"/> Ja <input type="checkbox"/> Nei			
Hvis ja, dekkes ansvarsområdene av sentral godkjenning? <input checked="" type="checkbox"/> Helt <input type="checkbox"/> Delvis <input type="checkbox"/> Nei			

Ansvarsområde							
Funksjon (SØK, PRO, UTF, kontroll)	Beskriv arbeidet foretaket skal ha ansvar for	Tiltaks- klasse	Våre samsvarserklæringer/kontrollerklæringer vil foreligge ved: (sett X)				
			Søknad om ramme- tillatelse	Søknad om igangsettings- tillatelse/ ett-trinns søknad	Søknad om midlertidig brukstillatelse	Søknad om ferdigattest	
SØK	Ansvarlig søker	1					
PRO	Arkitektonisk utforming og brukbarhet	1		X			

Erklæring og underskrift	
Foretaket er kjent med reglene om straff og sanksjoner i pbl kap 32 og at det kan medføre reaksjoner dersom det gis uriktige opplysninger. Foretaket forplikter seg til å stille med nødvendig kompetanse i tiltaket jf. SAK10 kap. 10 og 11	
<input checked="" type="checkbox"/> Ansvarlig prosjekterende erklærer at prosjekteringen skal være planlagt, gjennomført og kvalitetssikret i henhold til pbl jf. SAK10 §12-3	
<input type="checkbox"/> Ansvarlig utførende erklærer at arbeidet ikke skal starte før det foreligger kvalitetssikret produksjonsunderlag for respektive del av utførelsen jf SAK10 § 12-4	
<input type="checkbox"/> Ansvarlig kontrollrende erklærer uavhengighet, jf. SAK10 § 14-1 og vil redegjøre for endringer som kan påvirke uavhengigheten jf. SAK10 §12-5	
Dato	Underskrift
22.01.2016	
Gjentas med blokkbokstaver	
TOM ANDRE SIVERTSEN	

Kommunens saksnr.	Vedlegg nr.	Side
	G-2	1 av



Erklæring om ansvar rett

etter plan- og bygningsloven (pbl) § 23-3

Erklæringen skal sendes til ansvarlig søker.
Alternativt kan erklæringen sendes direkte til kommunen, men da må ansvarlig søker få tilsendt en kopi.

Erklæringen gjelder							
Eiendom/ byggested	Gnr.	Bnr.	Festnr.	Seksjonsnr.	Bygningsnr.	Bolignr.	Kommune
	Adresse				Postnr.	Poststed	
	9	19			5918		MELAND FREKHAUG

Foretak			
Foretakets navn OK CHARTER AS			Organisasjonsnr. 942 342 713
Adresse VESTBYGDVEGEN 11		Postnr. 5918	Poststed FREKHAUG
Kontaktperson TROND OVE KRISTIANSEN		Telefon 924 04 173	Mobiltelefon 924 04 173
E-post TRONDOVEKRISTIANSEN@HOTMAIL.COM			
Foreligger sentral godkjenning? <input type="checkbox"/> Ja <input checked="" type="checkbox"/> Nei			
Hvis ja, dekkes ansvarsområdene av sentral godkjenning? <input type="checkbox"/> Helt <input type="checkbox"/> Delvis <input type="checkbox"/> Nei			

Ansvarsområde						
Funksjon (SØK, PRO, UTF, kontroll)	Beskriv arbeidet foretaket skal ha ansvar for	Tiltaks- klasse	Våre samsvarserklæringer/kontroll erklæringer vil foreligge ved: (sett X)			
			Søknad om ramme- tillatelse	Søknad om igangsettings- tillatelse/ ett-trinns søknad	Søknad om midlertidig brukstillatelse	Søknad om ferdigattest
PRO	GRUNN OG TERRENGARBEID	1		✓		
PRO	BETONGARBEID OG RADONSIKRING	1		✓		
UTF	GRUNN OG TERRENGARBEID	1			✓	✓
UTF	BETONGARBEID OG RADONSIKRING	1			✓	✓

Erklæring og underskrift	
Foretaket er kjent med reglene om straff og sanksjoner i pbl kap 32 og at det kan medføre reaksjoner dersom det gis uriktige opplysninger. Foretaket forplikter seg til å stille med nødvendig kompetanse i tiltaket jf. SAK10 kap 10 og 11	
<input checked="" type="checkbox"/>	Ansvarlig prosjekterende erklærer at prosjekteringen skal være planlagt gjennomført og kvalitetssikret i henhold til pbl jf. SAK10 §12-3
<input checked="" type="checkbox"/>	Ansvarlig utførende erklærer at arbeidet ikke skal starte før det foreligger kvalitetssikret produksjonsunderlag for respektive del av utførelsen jf SAK10 § 12-4
<input type="checkbox"/>	Ansvarlig kontrollerende erklærer uavhengighet. jf. SAK10 § 14-1 og vil redegjøre for endringer som kan påvirke uavhengigheten jf. SAK10 §12-5
Dato	Underskrift
04.01.16	<i>Trond ove Kristiansen</i>
Gjentas med blokkbokstaver TROND OVE KRISTIANSEN	

Kommunens saksnr.	Vedlegg nr. G- 5	Side 1 av 1
-------------------	---------------------	----------------



Erklæring om ansvarsrett

etter plan- og bygningsloven (pbl) § 23-3

Erklæringen skal sendes til *ansvarlig søker*.
Alternativt kan erklæringen sendes direkte til kommunen, men da må ansvarlig søker få tilsendt en kopi.

Erklæringen gjelder							
Eiendom/ byggested	Gnr.	Bnr.	Festenr.	Seksjonsnr.	Bygningsnr.	Bolignr.	Kommune
	Adresse Mjukebakkane				Postnr. 5918	Poststed FREKHAUG	MELAND

Foretak			
Foretakets navn Stusdal VVS AS			Organisasjonsnr. 912319164
Adresse Apalen 17		Postnr. 5915	Poststed HJELMÅS
Kontaktperson Einar Stusdal		Telefon	Mobiltelefon 99167795
E-post einar@stusdalvvs.no			
Foreligger sentral godkjenning? <input checked="" type="checkbox"/> Ja <input type="checkbox"/> Nei			
Hvis ja, dekkes ansvarsområdene av sentral godkjenning? <input checked="" type="checkbox"/> Helt <input type="checkbox"/> Delvis <input type="checkbox"/> Nei			

Ansvarsområde							
Funksjon (SØK, PRO, UTF, kontroll)	Beskriv arbeidet foretaket skal ha ansvar for	Tiltaks- klasse	Våre samsvarserklæringer/kontrollerklæringer vil foreligge ved: (sett X)				
			Søknad om ramme- tillatelse	Søknad om igangsettings- tillatelse/ ett-trinns søknad	Søknad om midlertidig brukstillatelse	Søknad om ferdigattest	
PRO	Innvendig og utvendig sanitæranlegg	1		X			
UTF	Innvendig og utvendig sanitæranlegg	1				X	

Erklæring og underskrift	
Foretaket er kjent med reglene om straff og sanksjoner i pbl kap 32 og at det kan medføre reaksjoner dersom det gis uriktige opplysninger. Foretaket forplikter seg til å stille med nødvendig kompetanse i tiltaket jf. SAK10 kap. 10 og 11	
<input checked="" type="checkbox"/> Ansvarlig prosjekterende erklærer at prosjekteringen skal være planlagt, gjennomført og kvalitetssikret i henhold til pbl jf. SAK10 §12-3 <input checked="" type="checkbox"/> Ansvarlig utførende erklærer at arbeidet ikke skal starte før det foreligger kvalitetssikret produksjonsunderlag for respektive del av utførelsen jf SAK10 § 12-4 <input type="checkbox"/> Ansvarlig kontrollerende erklærer uavhengighet, jf. SAK10 § 14-1, og vil redegjøre for endringer som kan påvirke uavhengigheten jf. SAK10 §12-5	
Dato	Underskrift
06.01.2016	
Gjentas med blokkbokstaver EINAR STUSDAL	

Kommunens saksnr.

Vedlegg

Side

G - 8

1 av 1

Gjennomføringsplan

Arkoconsult
Fosson
Søknad om bygglovs 103
22.01.2016
Fosson



Versjonsnr. 1	Dato 22.01.2016	Signatur, ansvar søker <i>[Signature]</i>							
Eiendom/ byggested	Gnr. 9	Bnr. 19	Festnr.	Seksj.nr.	Bygn.nr.	Kommune MELAND	Adresse Mjukebakkane	Pöstr. 5918	Poststöd FREKHAUG

Beskrivelse av fagområde, ansvarsområde, tiltaksklasse (i hhv. prosjektering, utförelse og kontroll)			Foretakets navn og org.nr.	Kryss for planlagt samsvarserkläring / kontrollerkläring erstattes med dato när denne foreligger				Sett kryss när arbeidet innen ansvarsområdet er avsluttet
Alle fagområder i tiltaket	Beskrivelse av ansvarsområdet hentet fra erkläring om ansvarsrett	Tiltaks- klasse		Söknad om rammetillatelse	Söknad om igangsettings- tillatelse/ett- trinnsöknad	Söknad om midlertidig brukstillatelse	Söknad om ferdigattest	
(1)	(2)	(3)	(4)	(5)	(6)	(7)	(8)	(9)
SÖK	Ansvarlig søker	1	Arkoconsult AS, 997089782					
PRO	Arkitektonisk utforming og brukbarhet	1	Arkoconsult AS, 997089782		22.01.16			X
PRO	Grunn og terrengarbeider	1	OK Charter AS, 942342713		04.01.16			X
PRO	Betongarbeider og radonsikring	1	OK Charter AS, 942342713		04.01.16			X
PRO	Tömrerarbeider og ventilasjon	1	Fjeldstad & Sandvik, 994631861		04.01.16			X
PRO	Membran og flis, pipemuring	1	Frekhaug Flis AS, 993867039		04.01.16			X
PRO	Innv. og utv. sanitäranlegg	1	Stusdal VVS AS, 912319164		04.01.16			X
PRO	Oppmålingsteknisk prosjektering	1	Vest Oppmåling AS, 987321679		04.01.16			X
UTF	Grunn og terrengarbeider	1	OK Charter AS, 942342713				X	
UTF	Betongarbeider og radonsikring	1	OK Charter AS, 942342713				X	
UTF	Tömrerarbeider og ventilasjon	1	Fjeldstad & Sandvik, 994631861				X	
UTF	Membran og flis, pipemuring	1	Frekhaug Flis AS, 993867039				X	
UTF	Innv. og utv. sanitäranlegg	1	Stusdal VVS AS, 912319164				X	
UTF	Husplassering	1	Vest Oppmåling AS, 987321679				X	
KONT	Uavhengig kontroll våtrom og lufttetthet	1	Byggm. Terje Kleivdal, 954702308				X	

Bygningsnr.
(fyller ut av kommunen)

Vedlegg nr.
H- 1

Kommunens saksnr.

Side
1 av 1



Boligspesifikasjon i Matrikkelen

Lov om eigedomsregistrering (matrikkellova) 2005-06-17 nr. 101, kap 2 og kap 5

Blanketten er kommunens ansvar, men bør fylles ut av ansvarlig søker

Forskrift om eiendomsregistrering 2009-06-26 nr. 864:

Kap. 12 Offisiell adresse

Kap 13 Føring av opplysninger om bygninger og forskjellige opplysninger knyttet til grunnen.

Nærmere om føringen – www.statkart.no

Spesifikasjonen gjelder						
Eiendom/ byggested	Gnr. 9	Bnr. 19	Festenr.	Seksjonsnr.	Signering – ansvarlig for registrering i matrikkelen	
	Adresse Mjukebakkane			Postnr. 5918	Poststed FREKHAUG	

Antall rom pr. boligenhet

Her registreres antall rom pr. boligenhet. Et rom må tilfredsstillende bygningslovens krav til beboelsesrom til varig opphold og være 6 m² eller større. Kjøkken, bad, boder, vindfang, gang, hall o.l. regnes ikke med i antall rom.

Kjøkkenkode – følgende koder benyttes pr. bolig:

- Kjøkken Brukes på alle leiligheter med eget kjøkken. Tekjøkken regnes også med.
- Ikke kjøkken Koden benyttes ved hybel uten kjøkken.
- Felleskjøkken Benyttes dersom flere hybler deler et kjøkken.

Antall bad og WC

Antall bad og WC registreres pr. boligenhet. Rom med dusj blir regnet som bad.

Etasjekode

Etasjekode = etasjen hvor boligens inngangsdør er plassert. Fellet har plass til 3 tegn og det skal registreres med en bokstav for hver etasjekode med påfølgende nummerering av etasjetypene:

- L02 = Andre loftsetasje U01 = Øverste underetasje
 L01 = Første vanlige loftsetasje U02 = Nest øverste underetasje
 H02 = Andre hovedetasje K01 = Øverste kjelleretasje
 H01 = Første hovedetasje K02 = Nest øverste kjelleretasje

Bruksareal til bolig

Bruksareal som skal brukes til boligformål registreres her. Garasje regnes som areal til bolig når den er en del av boligbygningen. Regler for arealmåling, se Føringinstruksen for matrikkelen Statens kartverks hjemmeside.

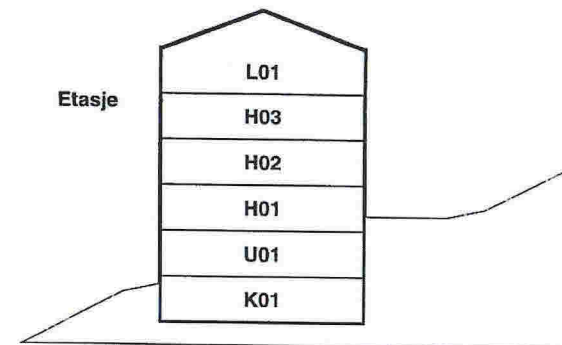

Bruksenhetsnr.

H0102	H0103	H0104	H0105	H0102	H0103	H0104
H0101		H0106		H0101		

Storgata 2

Storgata 4

Eksempel på én bolig	Boligspesifikasjon															
	Bruksenhetsnr.		Bruksareal	Antall rom	Kjøkkenkode	Antall bad	Antall WC	Tilhørende adresse				Tilhørende eiendom				
	Etasjekode	Løpenr.						Adressenavnkode *)	Adressenavn	Adressenr.	Bokstav	Undernr. (kun matr.adr. *)	Gnr.	Bnr.	Festenumr.	Seksjonsnr.
	H01	01	100	5	1	1	2	1005	Skolegata	10	A		57	98		3
	H01	01	107,5	1	1	1	0									
	L01	01	102,1	5	1	1	0									