

## Erklæring om ansvarsrett

etter plan- og bygningsloven (pbl) § 23-3

Erklæringen skal sendes til *ansvarlig søker*.

Alternativt kan erklæringen sendes direkte til kommunen, men da må ansvarlig søker få tilsendt en kopi.

Erklæringen gjelder							
Eiendom/ byggested	Gnr.	Bnr.	Festenr.	Seksjonsnr.	Bygningsnr.	Bolignr.	Kommune
	51	93					Meland
	Adresse			Postnr.	Poststed		
	Sjellangervegen 437			5917	Rossland		

Foretak			
Foretak Lindås Rør & Sanitær AS			Organisasjonsnr. 935 347 920
Adresse Burkhovdane 1		Postnr. 5914	Poststed ISDALSTØ
Kontaktperson Heine Milde Nævdal		Telefon 56 357450	Mobiltelefon 464 27 670
E-post firmapost@lindas-ror.no			
Foreligger sentral godkjenning? <input checked="" type="checkbox"/> Ja <input type="checkbox"/> Nei			
Hvis ja, dekkes ansvarsområdene av sentral godkjenning? <input checked="" type="checkbox"/> Helt <input type="checkbox"/> Delvis <input type="checkbox"/> Nei			

Ansvarsområde							
Funksjon (SØK, PRO, UTF, kontroll)	Beskriv arbeidet foretaket skal ha ansvar for	Tiltaks- klasse	Våre samsvarserklæringer/kontrollerklæringer vil foreligge ved: (sett X)				
			Søknad om ramme- tillatelse	Søknad om igangsettings- tillatelse/ ett-trinns søknad	Søknad om midlertidig brukstillatelse	Søknad om ferdigattest	
PRO	Utv. stikkledning fra kum til fritidsbustad	1		X			
UTF	Utv. stikkledning fra kum til fritidsbustad	1				X	

Erklæringer og underskrift	
Foretaket er kjent med reglene om straff og sanksjoner i pbl kap 32 og at det kan medføre reaksjoner dersom det gis uriktige opplysninger. Foretaket forplikter seg til å stille med nødvendig kompetanse i tiltaket jf. SAK10 kap. 10 og 11.	
<input checked="" type="checkbox"/> Ansvarlig prosjekterende erklærer at prosjekteringen skal være planlagt, gjennomført og kvalitetssikret i henhold til pbl jf. SAK10 § 12-4 <input checked="" type="checkbox"/> Ansvarlig utførende erklærer at arbeidet ikke skal starte før det foreligger kvalitetssikret produksjonsunderlag for respektive del av utførelsen jf. SAK10 § 12-4 <input type="checkbox"/> Ansvarlig kontrollerende erklærer uavhengighet, jf. SAK10 § 14-1, og vil redegjøre for endringer som kan påvirke uavhengigheten jf. SAK10 § 12-5	
Dato	Underskrift
15.02.16	
Gjentas med blokkbokstaver Heine Milde Nævdal	

Bergen 16. desember 2015

## ERKLÆRING.

Det gis herved tillatelse til å legging og vedlikehold av vannledning fra offentlig vannledning til gnr 51, bnr 93, Helge Selseng, over min grunn, gnr 51, bnr 12.

Trase for legging av ledning må godkjennes av meg.

Landsvik

Randi Karin Langeland.

*Randi Karin Langeland*

## Kvittering for nabovarsel sendes kommunen sammen med søknaden

**Nabovarsel kan enten sendes som rekommandert sending eller overleveres personlig mot kvittering. Ved personlig overlevering vil signatur gjelde som bekreftelse på at varslet er mottatt. Det kan også signeres på at man gir samtykke til tiltaket.**

<b>Tiltaket gjelder</b>							
<b>Eiendom/ byggested</b>	Gnr.	Bnr.	Festnr.	Seksjonsnr.	Bygningsnr.	Bolignr.	Kommune
	51 93				Meland		
Adresse Skjelangervegen 437					Postnr.	Poststed	
					5917	Rossland	

Følgende naboer har mottatt eller fått rek. sending av vedlagte nabovarsel med tilhørende vedlegg:

<b>Nabo-/gjenboiereiendom</b>				<b>Eier/fester av nabo-/gjenboiereiendom</b>			
Gnr.	Bnr.	Festnr.	Seksjonsnr.	Eiers/festers navn			
51	12			Randi Karin Langeland			
Adresse Skjelangervegen 420				Adresse Skjelangervegen 420			
Postnr.		Poststed		Postnr.		Poststed	
5917		Rossland		5917		Rossland	
Poststedets reg.nr.							
Personlig kvittering for		Dato	Sign.	Personlig kvittering for		Dato	Sign.
<input type="checkbox"/> mottatt varsel				<input type="checkbox"/> samtykke til tiltaket		16/12-15	Randi Langeland

<b>Nabo-/gjenboiereiendom</b>				<b>Eier/fester av nabo-/gjenboiereiendom</b>			
Gnr.	Bnr.	Festnr.	Seksjonsnr.	Eiers/festers navn			
51	153			Statens Vegvesen, Region Vest			
Adresse Askedalen 4				Adresse Askedalen 4			
Postnr.		Poststed		Postnr.		Poststed	
6863		Leikanger					
Poststedets reg.nr.							
Personlig kvittering for		Dato	Sign.	Personlig kvittering for		Dato	Sign.
<input type="checkbox"/> mottatt varsel				<input type="checkbox"/> samtykke til tiltaket			

<b>Nabo-/gjenboiereiendom</b>				<b>Eier/fester av nabo-/gjenboiereiendom</b>			
Gnr.	Bnr.	Festnr.	Seksjonsnr.	Eiers/festers navn			
Adresse				Adresse			
Postnr.		Poststed		Postnr.		Poststed	
Poststedets reg.nr.							
Personlig kvittering for		Dato	Sign.	Personlig kvittering for		Dato	Sign.
<input type="checkbox"/> mottatt varsel				<input type="checkbox"/> samtykke til tiltaket			

<b>Nabo-/gjenboiereiendom</b>				<b>Eier/fester av nabo-/gjenboiereiendom</b>			
Gnr.	Bnr.	Festnr.	Seksjonsnr.	Eiers/festers navn			
Adresse				Adresse			
Postnr.		Poststed		Postnr.		Poststed	
Poststedets reg.nr.							
Personlig kvittering for		Dato	Sign.	Personlig kvittering for		Dato	Sign.
<input type="checkbox"/> mottatt varsel				<input type="checkbox"/> samtykke til tiltaket			

<b>Nabo-/gjenboiereiendom</b>				<b>Eier/fester av nabo-/gjenboiereiendom</b>			
Gnr.	Bnr.	Festnr.	Seksjonsnr.	Eiers/festers navn			
Adresse				Adresse			
Postnr.		Poststed		Postnr.		Poststed	
Poststedets reg.nr.							
Personlig kvittering for		Dato	Sign.	Personlig kvittering for		Dato	Sign.
<input type="checkbox"/> mottatt varsel				<input type="checkbox"/> samtykke til tiltaket			

Det er per dags dato innlevert rekommandert sending til ovennevnte adressater.	
Samlet antall sendinger: 1	Sign. <i>Unika Sævi</i>
124739	Dato: 17.12.15

Vedlegg nr.  
C -



## Opplysninger gitt i nabovarsel sendes kommunen sammen med søknaden

(Gjenpart av nabovarsel)

plan- og bygningsloven av 27. juni 2008 nr. 71 § 21-3

Tiltak på eiendommen:							
Gnr.	Bnr.	Festenr.	Seksjonsnr.	Eiendommens adresse	Postnr.	Poststed	
51	93			Skjelangervegen 437	5917	Rosland	
Eier/fester				Kommune			
Helge Selseng				Meland			

Det varsles herved om							
<input type="checkbox"/> Nybygg	<input type="checkbox"/> Anlegg	<input type="checkbox"/> Endring av fasade	<input type="checkbox"/> Riving				
<input type="checkbox"/> Påbygg/tilbygg	<input type="checkbox"/> Skilt/reklame	<input type="checkbox"/> Innhegning mot veg	<input type="checkbox"/> Bruksendring				
<input type="checkbox"/> Midlertidig bygning, konstruksjon eller anlegg	<input type="checkbox"/> Antennesystem	<input type="checkbox"/> Oppretting/endring av matrikkelenhet (eiendomsdeling) eller bortfeste	<input checked="" type="checkbox"/> Annet				

Dispensasjon etter plan- og bygningsloven kapittel 19							
<input type="checkbox"/> Plan- og bygningsloven med forskrifter	<input type="checkbox"/> Kommunale vedtekter	<input type="checkbox"/> Arealplaner	<input type="checkbox"/> Vegloven				
							Vedlegg nr. B -

Arealdisponering							
Sett kryss for gjeldende plan							
<input type="checkbox"/> Arealdel av kommuneplan	<input type="checkbox"/> Reguleringsplan	<input type="checkbox"/> Bebyggelsesplan					
Navn på plan							

Beskriv nærmere hva nabovarslet gjelder							
Tilknytning til offentlig vann. Utslipp.							Vedlegg nr. Q -

Spørsmål vedrørende nabovarsel rettes til								
Foretak/tiltakshaver								
Helge Selseng								
Kontaktperson, navn		E-post			Telefon		Mobil	
Helge Selseng		helgeselseng@gmail.com					95948675	
Søknaden kan ses på hjemmeside: (ikke obligatorisk)								

Merknader sendes til							
Eventuelle merknader skal være mottatt innen 2 uker etter at dette varsel er sendt. Ansvarlig søker/tiltakshaver skal sammen med søknad sende innkomne merknader og redegjøre for ev. endringer.							
Navn				Postadresse			
Helge Selseng				Rådalslien 137			
Postnr.		Poststed		E-post			
5239		Rådøl		helgeselseng@gmail.com			

Følgende vedlegg er sendt med nabovarselet				
Beskrivelse av vedlegg	Gruppe	Nr. fra - til	Ikke relevant	
Dispensasjonssøknad/vedtak	B		<input type="checkbox"/>	
Situasjonsplan	D	1	<input type="checkbox"/>	
Tegninger snitt, fasade	E		<input type="checkbox"/>	
Andre vedlegg Erkløring	Q	1	<input checked="" type="checkbox"/>	

Underskrift							
Tilsvarende opplysninger med vedlegg er sendt i nabovarsel til berørte naboer og gjenboere. Mottagere av nabovarsel fremgår av kvittering for nabovarsel.							
Sted		Dato		Underskrift ansvarlig søker eller tiltakshaver			
Bergen		16/12-2015		Helge Selseng			
				Gjentas med blokkbokstaver HELGE SELSENG			



## Statens vegvesen

Vestnorsk Brunnboring A.S  
Høylandsvegen 333

5913 EIKANGERVÅG

Egil Strøm

Behandlende enhet: Region vest	Saksbehandler/telefon: Paul Espeskog / 93429700	Vår referanse: 15/257400-8	Deres referanse: Egil Strøm	Vår dato: 26.01.2016
-----------------------------------	--	-------------------------------	--------------------------------	-------------------------

### Fv. 249 Skjelangervegen – tillatelse til boring under veg – Meland kommune

Etter Deres søknad av 25. januar 2016, gir en herved tillatelse til å bore hull for Elvestadrør under Fv. 249 Skjelangervegen, HP 01, km ca. 4,275. Boretrasè skal fores med stålrør Ø 139.

Boretrasèen skal legges i en avstand på ca. 3 meter fra eksisterende stikkrenne.

Tillatelsen gis på retningslinjer, som finnes på internett:  
[www.vegvesen.no/fag/Drift og vedlikehold/Gravemelding i region vest](http://www.vegvesen.no/fag/Drift%20og%20vedlikehold/Gravemelding%20i%20region%20vest)

Vi gjør oppmerksom på at etter forvaltningsloven § 27 kan denne avgjørelsen påklages.

Arbeidet kan ikke startes opp før godkjent arbeidsvarslingsplan foreligger.

Vegseksjon Nord-, Midt- og Sunnhordland

Med hilsen

Paul Espeskog  
avdelingsingeniør

Postadresse  
Statens vegvesen  
Region vest  
Askedalen 4  
6863 LEIKANGER

Telefon: 02030  
firmapost@vegvesen.no  
Org.nr: 971032081

Kontoradresse  
Nygårdsgaten 112  
5008 BERGEN

Fakturaadresse  
Statens vegvesen  
Landsdekkende regnskap  
9815 Vadso  
Telefon: 78 94 15 50

All rights reserved. Passing on and copying of this document, use and communication of its contents not permitted without written authorization.

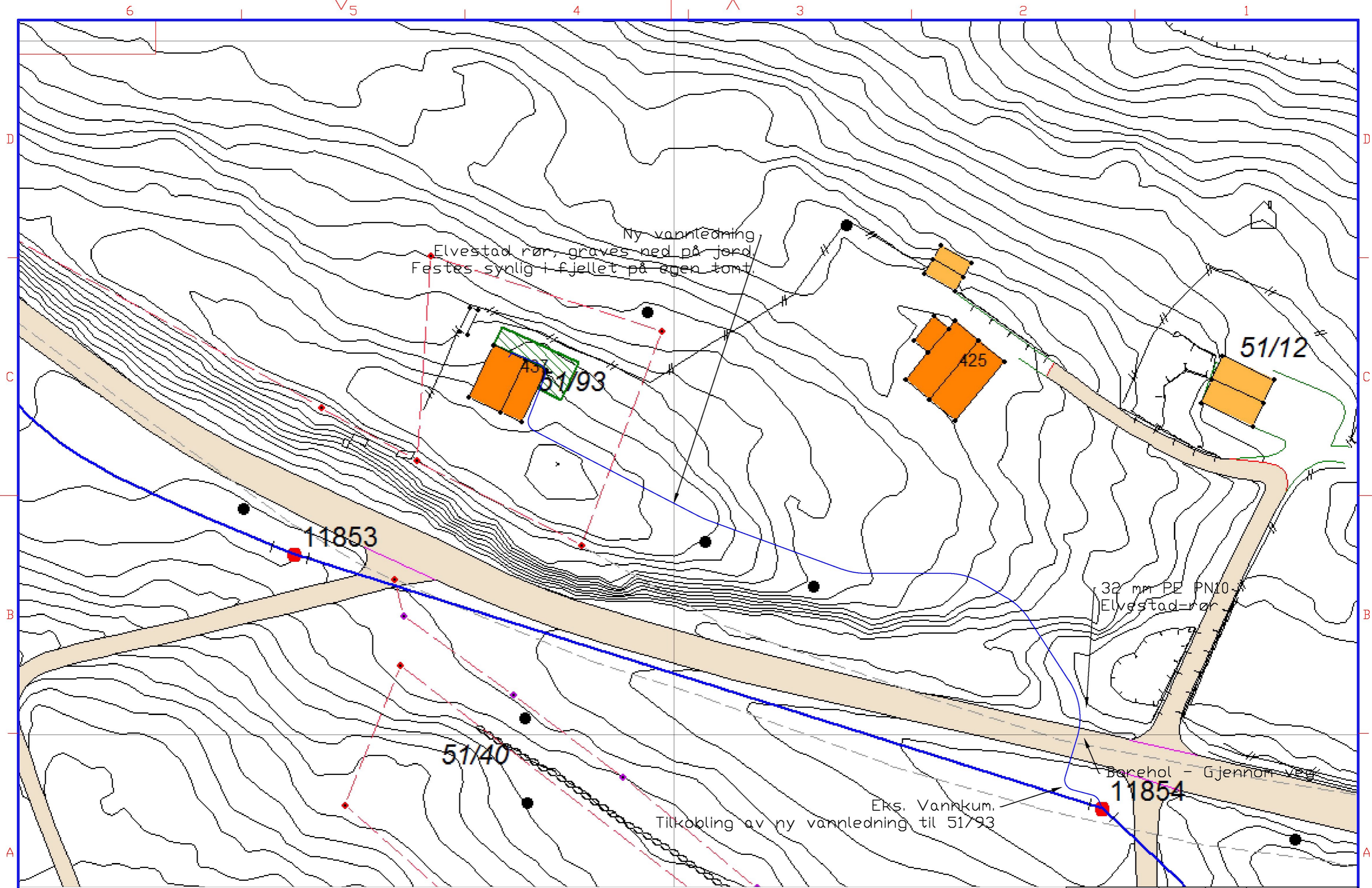

Kaldtvann  
Gråvann  
Spillvann

REV.	DATO	REVISJONS TEKST	TEGN.	SAKSB.	KONTR.	DATO	GODKJ.
01	15.02.16	Rev. av rørføringer - Borehull gjennom veg.	H.M.N.				

Oppdrag	VVS vedr. fritidsbolig	Oppdrag nr.		Målestokk	A3 1:500
Oppdragsleder	Helge Selseng	Dato	04.05.2015		
Gbnr 51/93. Meland Kommune			Entet. for	Entet. av	
Sjellangervegen 437, 5917 Rosslund			Tegning nr.	Rev. nr.	
Lindås Rør & Sanitær AS			VA 01	00	
Tegnet av	H.M.Nævdal	Godkjent av		Rev. av	
Rev. av		Rev. av		Rev. av	