

Postboks 79

**Vår ref:**  
2016/411-2**Saksbehandler/Direkte Telefon:**  
Målfrid Eide/56 15 80 32**Deres ref:****Dato:**  
16.02.2016

## Kommentar til dispensasjonssak - Flytting av Blom Fiskeoppdrett AS

Viser til oversendte opplysninger om høring på dispensasjonssak om flytting av Blom Fiskeoppdrett AS, samt konsekvensutredning. Hovedgrunnen for flytting av lokaliteten fra Laksevika til Trollholet er for å komme ut av militær forbudsområde.

Saken har ikke vært oppe til politisk behandling, men Askøy kommune ønsker likevel å komme med uttale.

Konsekvensutredningen vurderer om ny plassering av anlegget vil påvirke boligområder i nærheten i Meland kommune. Konsekvensutredningen burde omtalt om anlegget vil kunne føre til negative konsekvenser for beboere og hytteeiere på Askøy-siden, eksempelvis i forhold til lys og støy fra anlegget. Siden fjorden ikke er mer enn 1,5 km bred ved dette punktet og fremtidig anlegg ligger mindre enn 1,5 km fra Signalneset på Askøy. Dette området er avsatt til fritidsbebyggelse i kommuneplanens arealdel. Like øst for Signalneset ligger et fremtidig boligområde. Området ble regulert i 2012, men er foreløpig ikke utbygd.

Askøy kommune er usikker på om fortøyningene til anlegget holder seg innenfor avmerket område vist i Konsekvensutredningen. Grunnen til denne usikkerheten er at det i teksten under pkt 3.6 i siste setning står; «Dette gjør at fortøyningslinene må ha ein bestemt vinkel i forhold til lengde/djupn, noko som medfører lange liner, spesielt i nordleg og sørleg retning.» Tegningene i konsekvensutredningen viser ikke spesielt lange fortøyningslinjer.

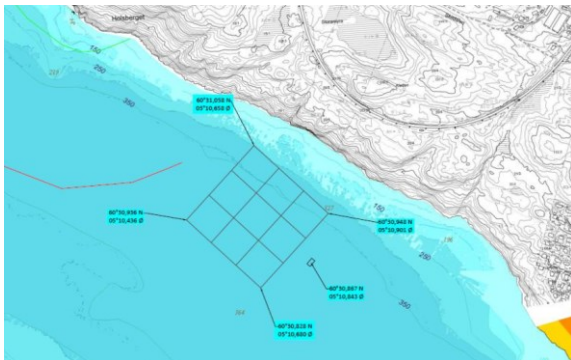
**Postadresse:**  
Klampavikvegen 1, 5300 Kleppestø**Besøksadresse:**  
Klampavikvegen 1, 5300  
Kleppestø**Telefon:**  
56 15 80 00**Bank:**  
6515.06.05509**E-post:**  
postmottak@askoy.kommune.no

www.askoy.kommune.no

**Telefaks:**  
56 15 83 90**Org.nr:**  
964 338 442

Askøy kommune regner med at fortøyningslinjene ikke strekker seg ut i seilingsleden, men dersom de faktiske fortøyningslinjene går inn på Askøy-siden av Herdlefjorden, vil kommunen be om en skriftlig orientering om dette, og kommunen vil forbeholde seg retten til å komme med en ny uttale etter en politisk vurdering av saken.

Til informasjon kan Askøy kommune opplyse om at Blom Fiskeoppdrett AS har søkt om å få opprette et fiskeoppdrettsanlegg på Askøy-siden av Herdlefjorden, ved Skjelvik. Et annet oppdrettsselskap har søkt om å få opprette anlegg ved Berlandsøy. Askøy kommune har avslått søknadene på bakgrunn av at det ikke var i samsvar med kommuneplanens arealdel, og at søknadene må avklares gjennom plan. Om området skal åpnes for fiskeoppdrett får eventuelt bli avklart gjennom reguleringsplan eller bli vurdert ved rullering av kommuneplanens arealdel.

Med hilsen

Eva Herdlevær  
Leder Plan og utvikling

Målfrid Eide  
miljøvernleder

*Brevet er godkjent elektronisk og har derfor ingen underskrift*

Kopi til interne:  
Else Kvernøy Bjørkhaug      Politisk sekretariat  
Knut Natlandsmyr              Fagavdeling areal og samfunn