

Kommunens saksnr.

15/1188-15/11557



Søknad om igangsettingstillatelse

for tiltak etter plan- og bygningsloven (pbl) § 21-2

Berører tiltaket eksisterende eller fremtidige arbeidsplasser?

 Ja Nei

Hvis ja, skal samtykke innhentes fra Arbeidstilsynet før igangsetting av tiltaket. Byggblankett 5177 med vedlegg.

Saksbehandlingsnr. e.t.
Saksnr. GNT Sak 47/2016
Godtj. 17/2-2016
MELAND KOMMUNE

Søknaden gjelder							
Eiendom/ byggsted	Gnr.	Bnr.	Festenr.	Seksjonsnr.	Bygningsnr.	Bolignr.	Kommune
	10 89						Meland
	Adresse				Postnr.	Poststed	
	Håstølen 25B				5918	Frekhaug	

Det søkes om igangsettingstillatelse for		
<input checked="" type="checkbox"/>	Hele tiltaket	
<input type="checkbox"/>	Deler av tiltaket	
Angi hvilken del av tiltaket denne søknaden gjelder		
Angi tidligere del søknader	Dato for gitt tillatelse	Kommentar
Rammeløyve	15.06.15	ref: 15/1188-15/11557

Vedlegg			
Beskrivelse av vedlegg	Gruppe	Nr. fra – til	Ikke relevant
Situasjonsplan, avkjøringsplan	D	-	<input checked="" type="checkbox"/>
Tegninger	E	1 - 3	<input type="checkbox"/>
Redegjørelser/kart	F	-	<input checked="" type="checkbox"/>
Erklæring om ansvarsrett	G	1 - 7	<input type="checkbox"/>
Gjennomføringsplan	G	1 - 1	<input type="checkbox"/>
Boligspesifikasjon i matrikkelen	H	-	<input checked="" type="checkbox"/>
Uttalelse/vedtak fra annen offentlig myndighet	I	-	<input type="checkbox"/>
Andre vedlegg	Q	1 - 1	<input type="checkbox"/>

Underskrift			
Ansvarlig søker for tiltaket			
Foretak			
Villanger & Sønner AS			
Kontaktperson	Telefon	Mobiltelefon	E-post
Rune Kristoffersen		92685032	Rune.Kristoffersen@villanger.no
Dato	Underskrift		
27.01.16			
Gjentas med blokkbokstaver			
Rune Kristoffersen			

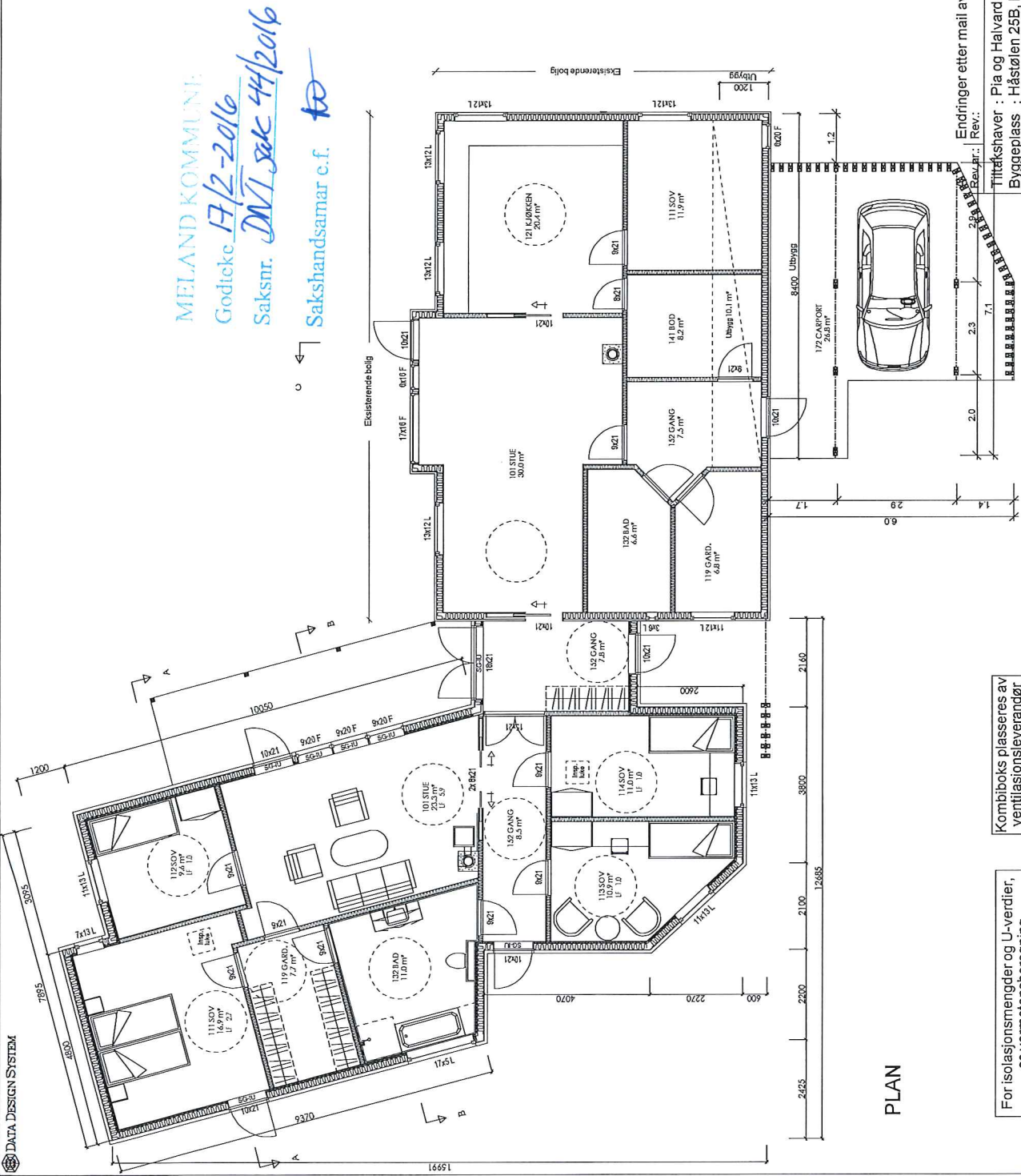

PLAN

MELAND KOMMUNE
 Godtekte 17/2-2016
 Saksnr. DNT sak 44/2016
 Sakshandsamar e.f. *td*

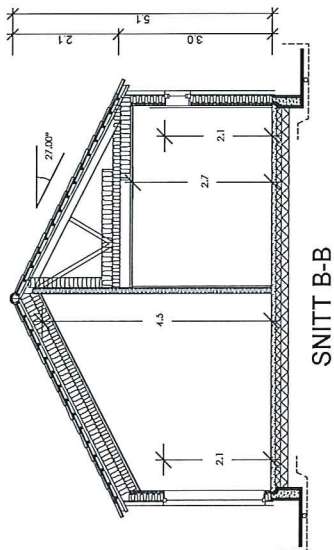
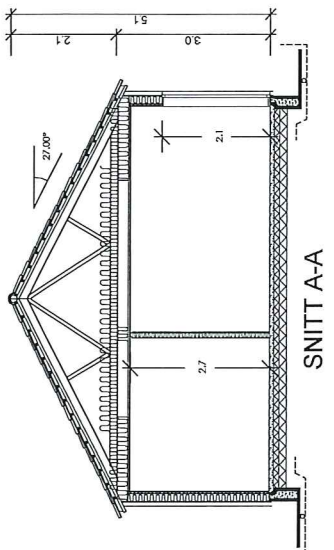

TILBYGG:

AREAL	BRA	P-Rom
Billegg		
Underetasje/kjeller		
Hovedplan/1.etg.	112.1	103.3
Loftplan/2.etg.		
Garasje/Carport/Ut.v. bod	26.8	
Åpent overb. areal	10.3	
SUM Hovedleilighet	149.2	103.3
Loft-bredde ved 1,9m høyde:		
Bebygd areal, BYA: 165.5		
Diverse: + utbygg 10,1m2		

BYA totalt: 269,6

BBW 08.01.16, MAH
 Tegnr. / Dato:

Nr. A01+

Målestokk: 1:100	DAK av: BBW	Dato: 17.12.15	Kontnr.:	Arkivnr.: 17404
Tegning	PLAN/SNITT	Hustype	Tilbygg enebolig	
Endringer etter mail av 06.01.16 Rev.nr.: Tiltakshaver : Pia og Halvard Grøneng Byggeplass : Håstølen 25B, Frekhaug Kommune : Meland				

- For isolasjonsmengder og U-verdier, se varmetapsberegning
- SG-U Sikkerhetsglass innside/utside
- SG-I Sikkerhetsglass innside
- SG-U Sikkerhetsglass utside
- Vindu f.o.m. andre etg. skal ha barnesikring
- Kombiboks plasseres av ventilasjonsleverandør
- Målsetting på utside stenderverk/mur
- Tegning/prosjektering er ikke kontrollert mot plassering i terreng.

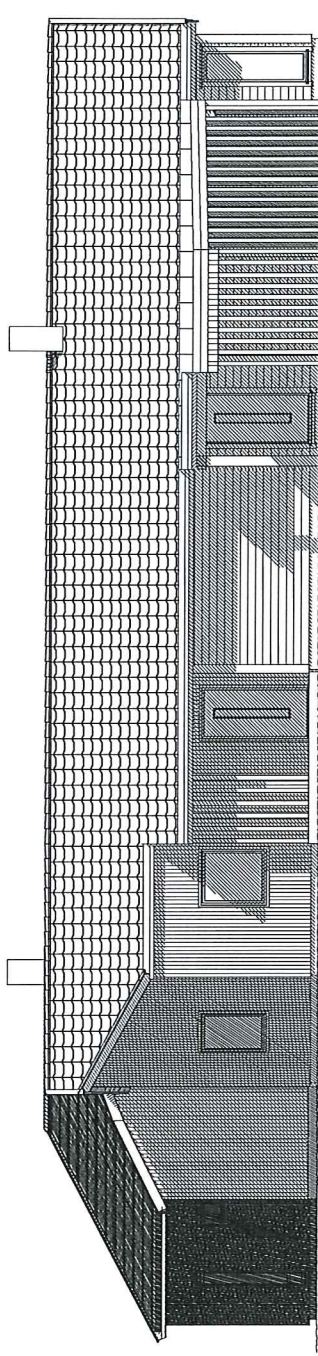

FASADE MOT NORD-ØST

MELAND KOMMUNE

Godtcekk 17/2-2016

Saksnr. DNT sak 44/2016

Sakshandsamar e.f. AO

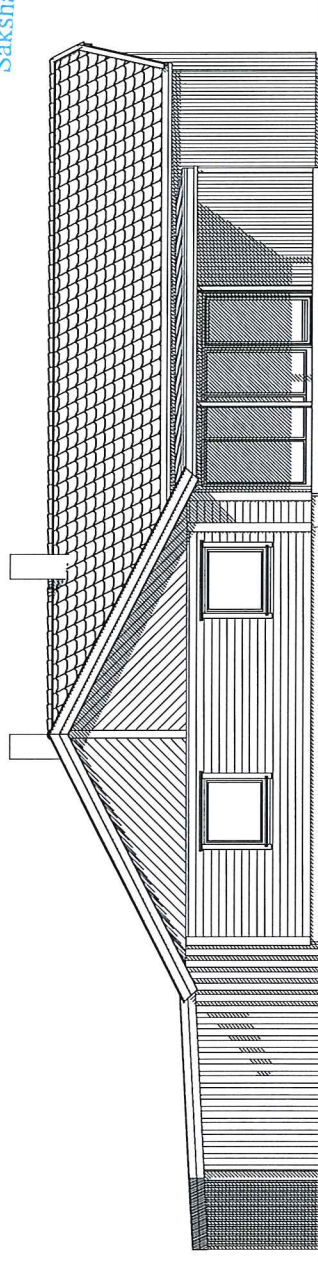

FASADE MOT NORD-VEST

A Ending i henhold til mail av 06.01.16
Rev.nr.: | Rev.:

BBW 08.01.16 MAH
Tegn./Dato: | Kontr.:

Tiltakshaver : Pia og Halvard Grøneng
Byggeplass : Håstølen 25B, Frekhaug
Kommune : Meland

Nr. **A05+**

Målestokk: 1:100 | DAK av: BBW | Dato: 17.12.15 | Kontr.:
Tegning | Husstype
FASADER | Tilbygg enebolig

Arkivnr.:17404



Arkitekt:

Denne tegning tilhører Nordbohus A.S. Etterligning kfr. lov om åndsverk av 12.5.1961.

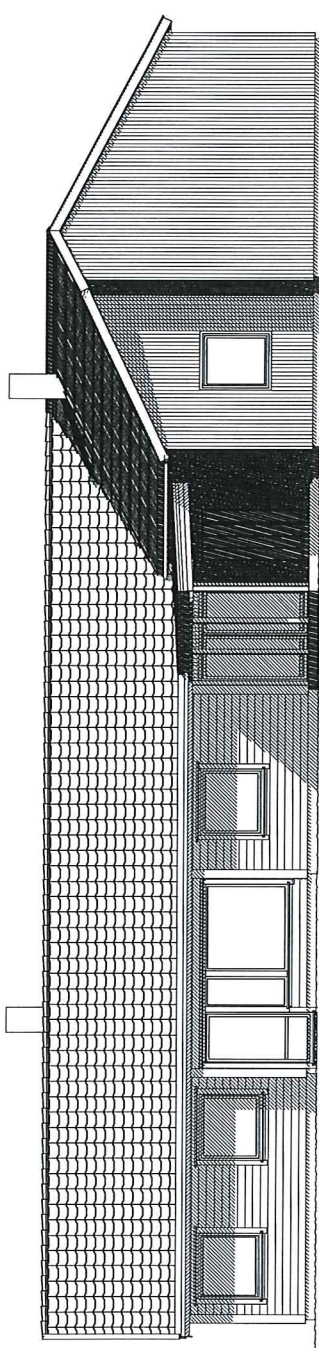

FASADE MOT SØR-VEST

MELAND KOMMUNE

Godtce 17/2-2016

Saksnr. DNT, sak 44/2016

Sakshandsamar c.f. to

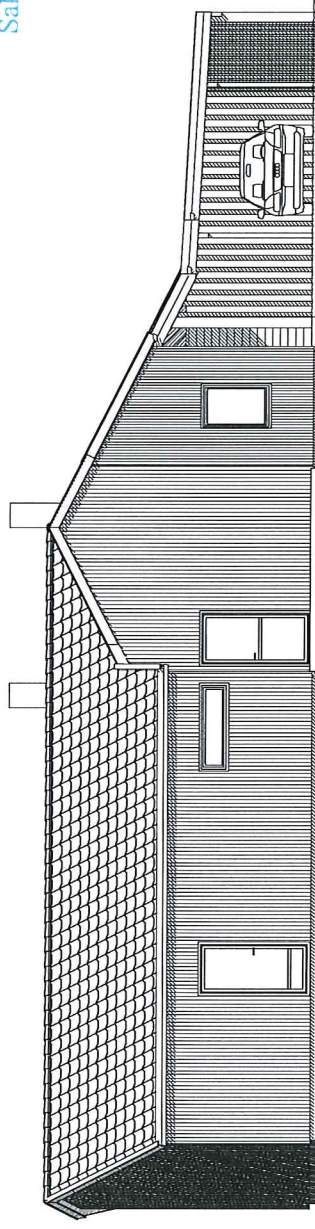

FASADE MOT SØR-ØST

A Endringer etter mail av 06.01.16
Rev.nr.: | Rev.:

Tiltakshaver : Pia og Halvard Grøneng
Byggeplass : Håstølen 25B, Frekhaug
Kommune : Meland

Målestokk: 1:100 DAK av: BBW | Dato: 17.12.15 Kontr.: | Dato:
Hustype
Tilbygg enebolig

Tegning
FASADER

Arkitekt:

BBW 08.01.16 MAH
Tegn. / Dato: | Kontr.:

Nr. **A06+**

Arkivnr.: 17404



Denne tegning tilhører Nordbohus AS. Etterligning kfr. lov om åndsverk av 12.5.1961.