

Q1

MÅLEBREV

utan grensejustering
22-February-2016
med grensejustering

Kommune
MELAND

J.nr.
Målebrev nr. 9761
Evt. mlb. forretning, dato, ref.nr.

Målebrev over

Eigedom	Gnr.	Bnr.	Festenr.
	37	46	
Bruksnamn/adresse			
Areal	1086.0		

Delingslova § 4-2 første leddet

"Kommunen skal tinglyse målebrev, midlertidig forretning og registreringsbrev, som er nødvendig for å opprette registerenheten i grunnboken, snarest mulig og senest når klagefrister er utløpt. Det samme gjelder målebrev som gir uttrykk for at det som ledd i kartforretningen er foretatt arealoverføring etter reglene om grensejustering."

I samsvar med delingslova av 23. juni 1978 er det halde følgende forretning

Dato for forretninga	25.11.97.
Rekvirent	Kent Roy Gullaksen
Styrar	Olav Bernt Strømsnes
Forretning	Kartforretning med grensejustering over 37/46. Ved justeringa har 37/46 fått overført 300 m2 frå 37/4, 5 jfr. delingslova paragr. 2.3.
	06.12.1989: Tinglyst målebrev over 37/46, dagboknr. 11090 - 11092.

Underskrift

Stad	Dato	Underskrift	Underskrift
Frekhaug	28.11.97	J. Bjordal	O. B. Strømsnes

GAB

Registreringsstempel

Tinglysing (jf. delingslova § 4-2)

Dagbokstempel
REGISTRERT
15 DES. 1987
SORENSKRIVAREN
I NORDHORDLAND
DAGBOKNR. 8808
Nina Sivertsen
ven.

Påteikningar (rettingar o.l.)

--

Q2

Gnr 37	Bnr 46	Festnr
Representasjonspunkt X 288796 Y -50193 Z		
Kartblad AF061-1-50	X	Landsnett
Målestokk 1: 500	Areal 1086.0 M ²	

MÅLEBREVKART	
Jnr	
Målebrev nr	9761

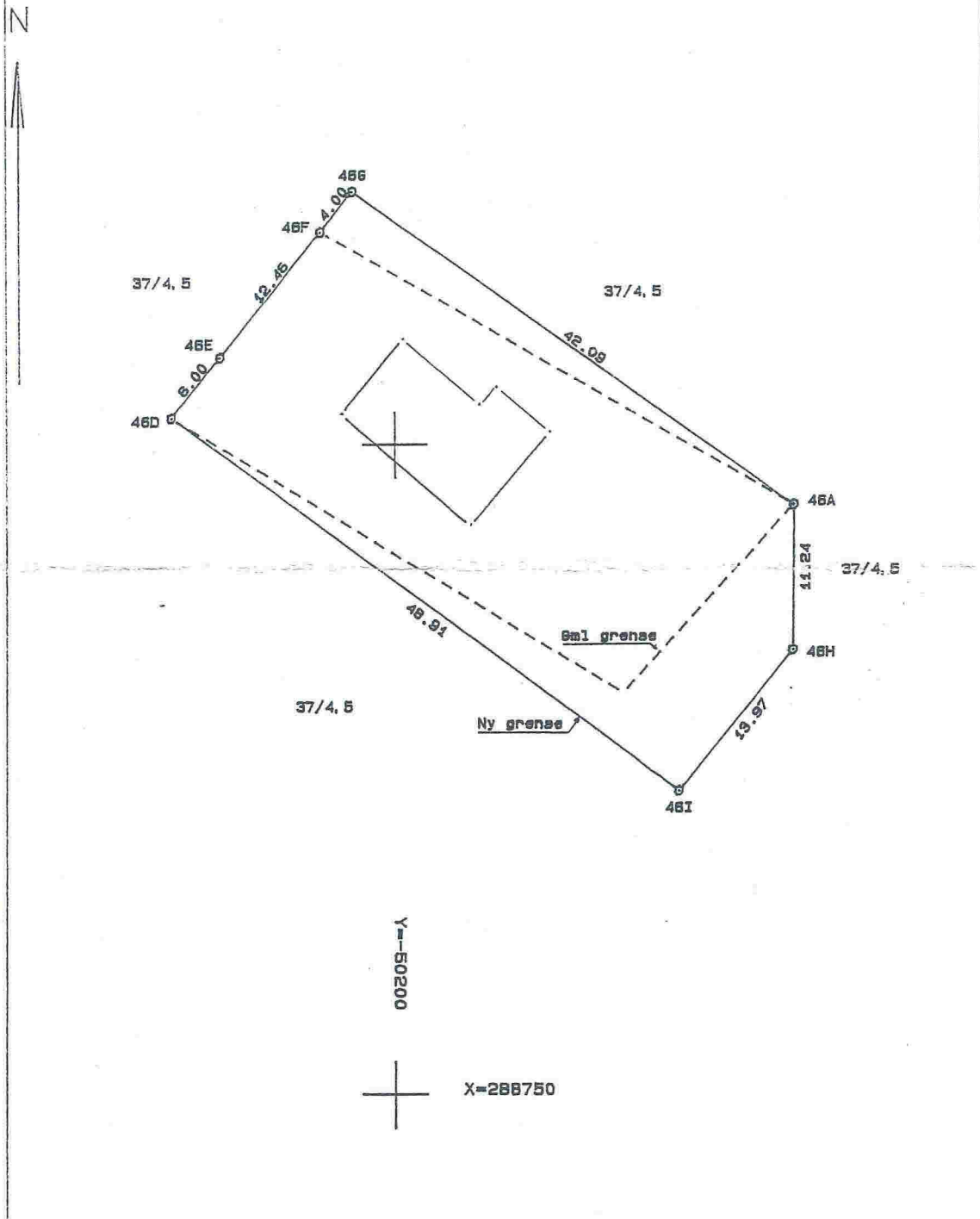

PUNKT	PUNKTMERKE	X-KOORD	Y-KOORD	SIDE/BUE	RADIUS
37046A	Gkj bolt fjell	288795.32	-50168.82	11.24	
37046H	Gkj bolt fjell	288784.07	-50168.94	13.97	
37046I	Gkj bolt fjell	288773.30	-50177.85	48.91	
37046D	Skjæringspunkt	288802.10	-50217.39	6.00	
37046E	Gkj bolt fjell	288806.76	-50213.60	12.46	
37046F	Gkj bolt fjell	288816.43	-50205.75	4.00	
37046G	Skjæringspunkt	288819.54	-50203.23	42.09	