



Statens vegvesen

Særskilt vedtak og betingelser for arbeidet

Plan nr.: N6141-2016	Sveis nr.: 15/246572	Vedtak nr.: N6141-2016
Veg nr.: Fv 564	fra Hp/km: 06 / 672	til Hp/km: 06 / 672
Strekning: Mjåtveitflaten - Meland kommune		Sted: Mjåtveitflaten
Arbeid som skal utføres: Utbedring av veglys (elektro)		
Arbeidet utføres i perioden		
Fra dato: 2 mai 2016	Til dato: 31 mai 2016	
Annet: Arbeid i tida man - fre kl 08.00 - 18.00.		

Region: Vest	Region (2): Velg
Avdeling: Hordaland	Avd. (2): Velg
	Avd. (3): Velg
Seksjon: Vegseksjon Nord-, Midt- og Sunnhordland	Telefon: 95 845 124
	Faks:
Adresse:	e-post: nordhordland.arbeidsvarsling@vegvesen.no

Med hjemmel i skiltforskrift av 7. oktober 2005 nr 1219 §§ 26, 28, 30 og 32 og vegtrafikkloven §7 treffes vedtak om bruk av følgende trafikkregulerende skilt/lyssignaler/dirigering/oppmerking i samsvar med vedlagte skisse:

Fartsgrenseskilt (362.x).....	<input type="checkbox"/>	Andre trafikkregulerende tiltak	<input type="checkbox"/>	Trafikksignal (skyttel).....	<input type="checkbox"/>	
<input type="checkbox"/>	<input type="checkbox"/>	<input type="checkbox"/>	<input type="checkbox"/>	Manuell dirigering.....	<input checked="" type="checkbox"/>	
<input type="checkbox"/>	<input type="checkbox"/>	<input type="checkbox"/>	<input type="checkbox"/>	Vegstengning.....	<input type="checkbox"/>	
30	40	50	60	70	80	90

Betingelser for arbeidet:

- Arbeidet skal varsles som vist på vedlagte arbeidsvarslingsplan, datert: **28.04.2016**
- Bestemmelsene i skiltforskriften og håndbok 051 "Arbeid på og ved veg" gjelder for arbeidet
- Ansvarelig for gjennomføring og oppfølging (kryss av):

Statens vegvesen.....	<input checked="" type="checkbox"/>	⇒	Byggeleder: Helge Gilberg
Annen offentlig etat.....	<input type="checkbox"/>	⇒	Angi hvilken: _____
Entreprenør.....	<input checked="" type="checkbox"/>	⇒	Mesta AS Elektro
- Ansvarelig: **Bjørn-Ove Kuven / 91313017** Tlf./e-post: **bjorn-ove.kuven@mesta.no**
 Stedsansvarlig(e): **Jørn Skibenes / 95265637** Tlf./e-post: **jorn.skibenes@mesta.no**
- Loggbok skal alltid føres, og returneres fylkesavdeling: **Hordaland**
- Lede-/følgebil
- Følgende skal varsles/informeres om arbeidet (kryss av):

Politi.....	<input checked="" type="checkbox"/>	Brannvesen.....	<input checked="" type="checkbox"/>	Ambulanse/lege.....	<input checked="" type="checkbox"/>
Vegtrafikksentralen.....	<input checked="" type="checkbox"/>				
Skole.....	<input type="checkbox"/>	⇒	Angi hvilke(n): _____		
Kollektivselskap.....	<input checked="" type="checkbox"/>	⇒	Angi hvilke(t): Nobina/Skyss/Tide		
Radio, presse m.m.....	<input type="checkbox"/>	⇒	Angi hvem: _____		
Andre.....	<input type="checkbox"/>	⇒	Angi hvem: _____		
- Tillatelser:

Gravetillatelse.....	<input checked="" type="checkbox"/>	Arbeidstillatelse.....	<input checked="" type="checkbox"/>
----------------------	-------------------------------------	------------------------	-------------------------------------

 NB: Se vedlagte vilkår for gravetillatelsen
- Kopi av all dokumentasjon som inngår i arbeidsvarslingsplanen skal oppbevares på arbeidsstedet.
- Spesielle vilkår/betingelser:

Alt arbeid i hh NB N301 / 101. Dersom endringer skal skiltmyndighet kontaktes.

Ta spesielt hensyn til rutegående- og utrykningskjøretøy.

NB: Politiet og ansvarshavende skal ha kopi av blanketten.

Bergen

28.04.2016

Sted

Dato

Statens vegvesen

A. Løvst

Arve Løvst

Sign. (etter fullmakt)



Statens vegvesen

Plan for varsling og sikring av vegarbeide

Plan nr.:	N6141-2016	Sveis nr:	15/246572	Vedtak nr.:	N6141-2016
Veg nr.:	Fv 564	fra Hp/km:	06 / 672	til Hp/km:	06 / 672
Strekning:	Mjåtveitflaten - Meland kommune	Sted:	Mjåtveitflaten		
Arbeid som skal utføres:	Utbedring av veglys (elektro)				
Entreprenør:	Mesta AS Elektro				
Adresse:	5224 Nesttun	0	0		
Ansvarshavende:	Bjørn-Ove Kuven / 91313017		Tlf./e-post: bjorn-ove.kuven@mesta.no		
Stedsansvarlig(e):	Jørn Skibenes / 95265637		Tlf./e-post: jorn.skibenes@mesta.no		
Arbeidet utføres	fra dato:	2 mai	2016	Til dato:	31 mai 2016

Underskrevet plan er vedtak med hjemmel i skiltforskriftens §29 og §30. Særskilt vedtak for trafikkregulerende tiltak skal vedlegges.

Varslingsmaterieill:

	Skilt nr.:	Ant.:
	110	
	106	
	808	
	906V/H	et behov
	Godkj sikr	v/ behov
	149	v/ behov

Skisse:



Fv564, Mjåtveitflaten
utbedring av veglys
Arbeidet vil foregå ved
lysmaster i sentralt
retning (retningsskilt)
1-2 meter om garjen.

Merknader:

Arbeidet utføres ilt. 1-3 netter i perioden

Vurdere evt behov for å skille
med 149 KØ.

Blankettfordeling:

- Statens vegvesen
- Entreprenør
- Ansvarshavende
- Politiet
- Meland kommune

Fylles ut av skiltmyndigheten:

Bergen

28.04.2016

Sted

Dato

Statens vegvesen

Arve Løtveit

Sign. (etter fullmakt)



Statens vegvesen

Enkel risikovurdering av arbeide på eller ved veg

Plan nr.:	N6141-2016	Sveis nr.:	15/246572	Vedtak nr.:	N6141-2016
Veg nr.:	Fv 564	fra Hp/km:	06 / 672	til Hp/km:	06 / 672
Strekning:	Mjåtveitflaten - Meland kommune			Sted:	Mjåtveitflaten
Arbeid som skal utføres:	Utbedring av veglys (elektro)				
Ansvarshavende:	Bjørn-Ove Kuven / 91313017			Tlf./e-post:	bjorn-ove.kuven@mesta.no
Entreprenør:	Mesta AS Elektro			Adresse:	5224 Nesttun
Arbeidet utføres i perioden					
Fra dato:	2 mai	2016	Til dato:	31 mai	2016
					E-post:

En risikovurdering er en vurdering av hva som kan gå galt, hva som kan gjøres for å hindre det og hvordan en kan redusere konsekvensene dersom noe skjer.

- 4 Tre enkle spørsmål er kjernen i risikovurderingen:
- Hva kan gå galt?
 - Hva kan vi gjøre for å hindre dette?
 - Hva kan vi gjøre for å redusere konsekvensene dersom det skjer?

Forhold som kan medføre risiko for ulykke:	Sannsynlighet:	Konsekvens:	Prioritet:
	Sett inn verdi for :	Sett inn verdi for :	(= produktet)
Forhold nr.:	Stor: 1	Stor: 1	
↓ Beskrivelse:	Middels: 2	Middels: 2	
Eks.: Byggegrop 1 m dyp umiddelbart inntil kjørebane	Liten: 3	Liten: 3	
1: Påkjørsel	1	2	2
2: Fall	3	1	3
3: Strømgjennomgang	3	3	9
4: Klemskader	2	2	4
5:	3	2	6
6:	[]	[]	0
7:	[]	[]	0
8:	[]	[]	0
9:	[]	[]	0
10:	[]	[]	0
11:	[]	[]	0

Forhold nr.:

↓ Tiltak for å forhindre at ulykker skjer / reduserer konsekvensene av en ulykke:

1: Sikre arbeidssted

2: Være oppmerksom

3: Benytte nødvendig og godkjent sikringsmateriell

4: Manuell trafikkdirigering

5: _____

6: _____

7: _____

8: _____

9: _____

10: _____

11: _____

Merknader:

Byggeleder SVV: Helge Gilberg

Merking: Mime 15/246572

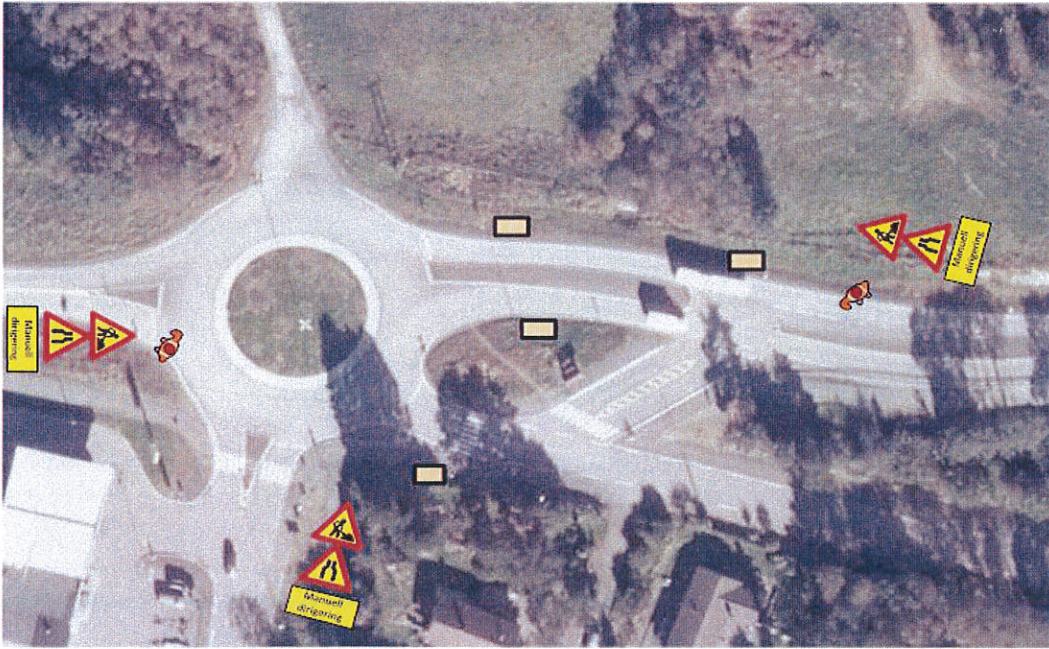

Fv564 Mjåtveitflaten
utbedring av veglys

Arbeidet vil foregå ved
lysmaster i området,
retning Frekhaug.
1-2 master om gangen.



