

Kommunens saksnr.



Søknad om igangsettingstillatelse

for tiltak etter plan- og bygningsloven (pbl) § 21-2

Berører tiltaket eksisterende eller fremtidige arbeidsplasser?

 Ja Nei

Hvis ja, skal samtykke innhentes fra

Arbeidstilsynet før igangsetting av tiltaket. Byggblankett 5177 med vedlegg.

| Søknaden gjelder | | | | | | | |
|-----------------------|-------------------|------|----------|-------------|-------------|----------|---------|
| Eiendom/ byggested | Gnr. | Bnr. | Festenr. | Seksjonsnr. | Bygningsnr. | Bolignr. | Kommune |
| | 22 | 167 | | | | | Meland |
| | Adresse | | | | Postnr. | Poststed | |
| | Mjåtveitflaten 23 | | | | 5918 | FREKHAUG | |

| Det søkes om igangsettingstillatelse for | | |
|---|--------------------------|--|
| <input checked="" type="checkbox"/> Hele tiltaket <input type="checkbox"/> Deler av tiltaket | | |
| Angi hvilken del av tiltaket denne søknaden gjelder | | |
| Angi tidligere delsøknader | Dato for gitt tillatelse | Kommentar |
| Søknad om rammetillatelse | 25.11.2015 | rammetillatelse med dispensasjon er gitt |
| Søknad om endring av rammetillatelse, ny dispensasjon | 09.03.2016 | Endringstillatelse er gitt |
| Søknad om igangsetting for grunn-terreng- og betongarbeid | 15.04.2016 | IG er gitt |
| | | |
| | | |
| | | |
| | | |
| | | |

| Vedlegg | | | |
|--|--------|---------------|-------------------------------------|
| Beskrivelse av vedlegg | Gruppe | Nr. fra – til | Ikke relevant |
| Situasjonsplan, avkjøringsplan | D | - | <input checked="" type="checkbox"/> |
| Tegninger | E | - | <input checked="" type="checkbox"/> |
| Redegjørelser/kart | F | 1 - 1 | <input type="checkbox"/> |
| Erklæring om ansvarsrett | G | 2 - 3 | <input type="checkbox"/> |
| Gjennomføringsplan | G | 1 - 1 | <input type="checkbox"/> |
| Boligspesifikasjon i matrikkelen | H | - | <input checked="" type="checkbox"/> |
| Uttalelse/vedtak fra annen offentlig myndighet | I | - | <input checked="" type="checkbox"/> |
| Andre vedlegg | Q | - | <input checked="" type="checkbox"/> |

| Underskrift | | | |
|--|-------------|--------------|---------------------|
| Ansvarlig søker for tiltaket | | | |
| Foretak Helgesen Tekniske-bygg AS | | | |
| Kontaktperson | Telefon | Mobiltelefon | E-post |
| Larissa Dahl | 56 19 34 00 | | larissa.dahl@htb.no |
| Dato | Underskrift | | |
| 02.05.2016 | | | |
| Gjentas med blokkbokstaver LARISSA DAHL | | | |

Kommunens saksnr.
15/2660Vedlegg nr.
G- 2Side
1 av 2

Erklæring om ansvarsrett

etter plan- og bygningsloven (pbl) § 23-3

Erklæringen skal sendes til *ansvarlig søker*.

Alternativt kan erklæringen sendes direkte til kommunen, men da må ansvarlig søker få tilsendt en kopi.

| Erklæringen gjelder | | | | | | | |
|-----------------------|-------------------|------|---------|-------------|-------------|----------|----------------|
| Eiendom/ byggested | Gnr. | Bnr. | Festnr. | Seksjonsnr. | Bygningsnr. | Bolignr. | Kommune |
| | 22 | 167 | | | 30053255 | | Meland kommune |
| | Adresse | | | | Postnr. | Poststed | |
| | Mjåtveitflaten 23 | | | | 5918 | FREKHAUG | |

| Foretak | | | |
|---|--|----------|------------------|
| Foretak | | | Organisasjonsnr. |
| Mjelstad og Stokke Rørleggerforretning AS | | | 974371855 |
| Adresse | | Postnr. | Poststed |
| Hatland | | 5282 | LONEVÅG |
| Kontaktperson | | Telefon | Mobiltelefon |
| Tore Stokke | | 56193140 | 91743399 |
| E-post | | | |
| post@mjelstadogstokke.no | | | |
| Foreligger sentral godkjenning? <input checked="" type="checkbox"/> Ja <input type="checkbox"/> Nei | | | |
| Hvis ja, dekkes ansvarsområdene av sentral godkjenning? <input checked="" type="checkbox"/> Helt <input type="checkbox"/> Delvis <input type="checkbox"/> Nei | | | |

| Ansvarsområde | | | | | | | |
|--|--|--------------------|---|---|---|---------------------------|--|
| Funksjon (SØK, PRO, UTF, kontroll) | Beskriv arbeidet foretaket skal ha ansvar for | Tiltaks- klasse | Våre samsvarserklæringer/kontrollerklæringer vil foreligge ved: (sett X) | | | | |
| | | | Søknad om ramme- tillatelse | Søknad om igangsettings- tillatelse/ ett-trinns søknad | Søknad om midlertidig brukstillatelse | Søknad om ferdigattest | |
| PRO | Stikkledninger | 2 | | X | | | |
| PRO | Innvendig sanitæranlegg | 2 | | X | | | |
| PRO | Gulvvarmeanlegg | 2 | | X | | | |
| PRO | Radiatoranlegg | 2 | | X | | | |
| PRO | Varmluft | 2 | | X | | | |
| UTF | Stikkledninger | 2 | | | | X | |
| UTF | Innvendig sanitæranlegg | 2 | | | | X | |
| UTF | Gulvvarmeanlegg | 2 | | | | X | |
| UTF | Radiatoranlegg | 2 | | | | X | |
| UTF | Varmluft | 2 | | | | X | |
| | | | | | | | |
| | | | | | | | |

| Erklæringer og underskrift | |
|---|--|
| Foretaket er kjent med reglene om straff og sanksjoner i pbl kap 32 og at det kan medføre reaksjoner dersom det gis uriktige opplysninger. Foretaket forplikter seg til å stille med nødvendig kompetanse i tiltaket jf. SAK10 kap. 10 og 11. | |
| <input checked="" type="checkbox"/> | Ansvarlig prosjekterende erklærer at prosjekteringen skal være planlagt, gjennomført og kvalitetssikret i henhold til pbl jf. SAK10 § 12-4 |
| <input checked="" type="checkbox"/> | Ansvarlig utførende erklærer at arbeidet ikke skal starte før det foreligger kvalitetssikret produksjonsunderlag for respektive del av utførelsen jf. SAK10 § 12-4 |
| <input type="checkbox"/> | Ansvarlig kontrollerende erklærer uavhengighet, jf. SAK10 § 14-1, og vil redegjøre for endringer som kan påvirke uavhengigheten jf. SAK10 § 12-5 |
| Dato | Underskrift |
| 29.04.2016 | |
| Gjentas med blokkbokstaver | |
| Tore Stokke | |

SØKNAD om tilkopling og abonnement til offentlig vann-/avløpsanlegg

MELDING om reparasjon/ending/supplerende tiltak i bestående sanitæranlegg i boligeiendom og fritidsbebyggelse samt enkle installasjoner innenfor en bruksenhet eller branncelle

Søknad om sanitærabonnement

Beskriv meldingstiltaket på skjemaets bakside

Til teknisk etat (kommunens navn og adresse)

Meland kommune

Postboks 79

5906 Frekhaug

Søknaden/meldingen gjelder

Abonnement til offentlig vannforsyning

Abonnement til offentlig avløpsanlegg
I henhold til følgende spesifikasjoner

Stempel

| | | | | | |
|-----------------------|---|-----|--------|-----------|------------------------------------|
| Eiendom/ byggested | Gnr | Bnr | Festnr | Seksj.nr. | Koordinater(fylles ut av kommunen) |
| | 22 | 167 | | | |
| | Adresse Mjåtveitflaten 23, 5918 FREKHAUG | | | | |

Erklæring om forpliktelser i henhold til gjeldende bestemmelser

Installasjonsarbeidene vil bli utført i henhold til gjeldende lover, forskrifter og reglementer, eventuelt med de lempninger som måtte bli gitt ved dispensasjon.

Som tiltakshaver/eier av anlegg/eiendom forplikter jeg meg til å overholde de til enhver tid gjeldende sanitær- og gebyrbestemmelser

| | | |
|-------------------------|-----------------------|------------------------------------|
| Sted <i>Frekhaug</i> | Dato <i>2/5-16</i> | Underskrift <i>Sperte Fosse</i> |
|-------------------------|-----------------------|------------------------------------|

FOR KOMMUNENS BEHANDLING AV SØKNAD/MELDING – IKKE SKRIV HER

VEDTAK:

Tilkopling/abonnement

Melding

Er godkjent på følgende betingelser:



Tilkopling/abonnement

Melding

Er ikke godkjent av følgende grunner:

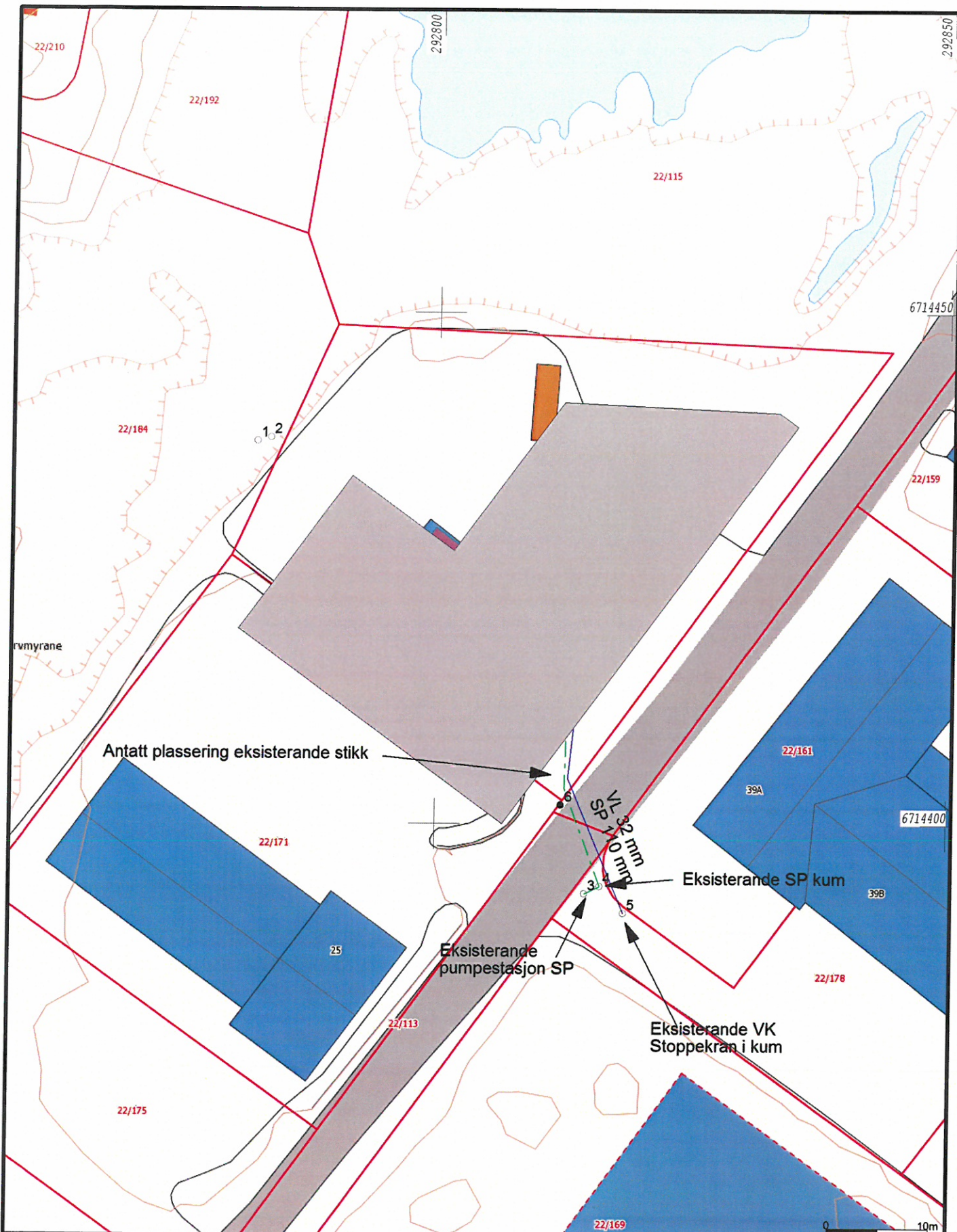
| | | | |
|-------------|------|-------------|------|
| Sted | Dato | Sted | Dato |
| Underskrift | | Underskrift | |



| | | |
|---|---|---|
|  | <p>Mjelstad og Stokke Rørleggerforretning AS</p> <p>SITUASJONSPLAN SØKNAD OM SANITERABONNEMENT</p> |  |
| <p>Bakgrunnskartet er henta frå Kartverket si WMS teneste.</p> | <p>Dato: 2016.04.29 Sign: bent</p> | <p>VA GNR. 22 BNR. 167</p> <p>Målestokk 1:500</p> |