



## Statens vegvesen

Trio Bygg Bergen AS  
Salhusveien 55  
5131 NYBORG

Raymond Handeland

Behandlende enhet:  
Region vest

Saksbehandler/telefon:  
Marianne Skulstad / 55516253

Vår referanse:  
16/16645-4

Deres referanse:

Vår dato:  
27.05.2016

### Utvidet bruk av avkjørsel – Fv. 245 – gnr. 38 bnr. 2 – Meland kommune

Vi viser til tilsendt brev mottatt 7.april 2016, vedrørende endring av søknad om utvidet bruk av avkjørsel fra fv. 245 Ådlandsvegen. Vi viser også til vår tidligere forhåndsuttale i saken, datert 7.april 2016.

Eiendommen ligger i område SB\_20 i kommuneplanens arealdel. I bestemmelsene til kommuneplanen fremgår det at det kan tillates inntil 2 nye boenheter i dette området. Søknaden mottatt 7.april 2016 dreier seg om bygging av ett hus. Basert på telefon fra søker 7.april, forstår vi at det dreier seg om en enebolig med utleiedel, altså 2 boenheter. Vi legger dette til grunn for vår vurdering. Vi tolker søknaden om bygging av 2 boenheter til å være i tråd med kommuneplanens arealdel for område SB\_20, og legger dette til grunn for vår vurdering. Søker er imidlertid ansvarlig for å avklare dette med Meland kommune, som er planmyndighet.

#### Vurdering av avkjørsel

Statens vegvesen skal ved sin vurdering legge vekt på hensynet til trafikken på og langs vegen. Det må gjøres en totalvurdering, der det i tillegg til selve avkjørselsstedet også må tas hensyn til framkommelighet og trafikksikkerhet på vegen det er søkt om avkjørsel fra.

I *Rammeplan for avkjørsler og byggjeregrenser på riks- og fylkesvegar i Region vest (2013–2016)*, er fylkesvegen forbi omsøkt avkjørselen vist med **holdningsklasse 4**. Dette vil blant annet si at nye avkjørsler normalt blir godkjent dersom de tekniske kravene tilfredsstilles. Dette gjelder også utvidet bruk av eksisterende avkjørsler.

Kravene tar utgangspunkt i fartsgrense og trafikkmengde på hovedvegen og tilkomstveg. Dagens trafikk i avkjørselen er nå så stor at Statens vegvesen vil kreve opprusting av avkjørselen før vi kan tillate utvidet bruk. På bakgrunn av dette kan vi ikke gi en tillatelse i dag, men et forhåndstilsagn om at tillatelse kan påregnes etter at avkjørselen er utbedret etter krav vi stiller.

Postadresse  
Statens vegvesen  
Region vest  
Askedalen 4  
6863 LEIKANGER

Telefon: 02030  
firmapost@vegvesen.no  
Org.nr: 971032081

Kontoradresse  
Nygårdsgaten 112  
5008 BERGEN

Fakturaadresse  
Statens vegvesen  
Landsdekkende regnskap  
9815 Vadsø

## Vedtak

Med hjemmel i vegloven §§ 40–43, har vi fattet følgende vedtak:

Det kan påregnes brukstillatelse til utvidet bruk av eksisterende avkjørsel for 2 boenheter under forutsetning av at kravene nedenfor blir oppfylt.

Veg/sted: fv. 245 – hp 1 – km 11,160 / gnr. 38 bnr. 2 i Meland kommune.

Vi gjør oppmerksom på at tilsagnet kun gjelder etter vegloven. Vi gjør særlig oppmerksom på at tiltak kan være søknadspliktige etter plan- og bygningsloven (kommunen) og at det kan være behov for å avklare privatrettslige forhold.

Vi setter følgende krav:

1. Avkjørselen skal være ferdig bygget i samsvar med vilkårene nedenfor, og deretter kontrollert og godkjent av Statens vegvesen innen 3 år – tre år fra datoen på dette vedtaket, ellers faller tilsagnet bort.
2. Kommunen skal ikke gjennomføre deling/kartforretning før endelig godkjent avkjørselstillatelse fra Statens vegvesen foreligger, jf. plan- og bygningsloven § 27–4.
3. Kommunen skal ikke gi igangsettelsestillatelse til omsøkt bygg før endelig godkjent avkjørselstillatelse fra Statens vegvesen foreligger, jf. plan- og bygningsloven § 27–4. Når krav til frisikt er oppfylt, kan kommunen gi tillatelse til nødvendig grunnarbeid.
4. Avkjørselen må opparbeides i samsvar med vedlagte prinsippsskisser og *Forskrift om alminnelige regler om bygging og vedlikehold av avkjørsler fra offentlig veg*, som ligger på lovdata.no.
5. Avkjørselen skal også kunne være felles med eventuelle andre, som på en naturlig måte kan bruke samme avkjørsel.
6. Frisikt 1,1 meter over bakken 6 meter inn i avkjørselen skal være minimum 100 meter til begge sider av kjørebanen. Sikten frem- og bakover på vegen, målt 10 meter fra avkjørselspunktet, skal være minimum 100 meter. Eventuelle planter o.l. i siktsonene skal ikke være høyere enn 0,5 meter. Det er ikke tillatt å parkere eller plassere utstyr, tømmer, rundballer e.l. i frisisiktsonene.
7. Svingradius skal være 9 meter (diameter 18 meter). Svingradius skal markeres tydelig f.eks. med grøft eller annen avvisende kant mot sideterrenget. Det smaleste punktet i avkjørselen skal være 5 meter.

8. Stigningskravene må holdes (se skisse). Vi vil her spesielt gjøre oppmerksom på at avkjørselen skal ha et fall fra hovedvegen med 5 cm på de første 2 meterne.
9. Av hensyn til vedlikehold og trafiksikkerhet må det ikke samle seg vann i avkjørselen eller renne vann ut i fylkesvegen. Under avkjørselen må det legges dreneringsrør, minimum 300 mm i diameter, med eventuelt nødvendige kummer.

### **Arbeidsvarsling**

Før arbeid blir satt i gang på/ved offentlig veg, skal det utarbeides en arbeidsvarslingsplan. Denne planen skal godkjennes av Statens vegvesen. Den kan sendes til [nordhordland.arbeidsvarsling@vegvesen.no](mailto:nordhordland.arbeidsvarsling@vegvesen.no). Vi ber om at det blir vist til vårt saksnummer 16/16645 ved innsending av arbeidsvarslingsplanen.

### **Videre saksgang**

Ta kontakt med saksbehandler dersom det er spørsmål i forbindelse med opparbeiding av avkjørselen.

Når avkjørselen er opparbeidet etter kravene, ta kontakt med saksbehandler. Vi vil da komme på befaring/kontroll før vi gir brukstillatelse. Endelig godkjent avkjørselstillatelse blir sendt til søker, med kopi til kommunen.

Vedtaket kan påklages, jf. vedlagt «Melding om rett til å klage over forvaltningsvedtak».

Plan og forvaltning – Bergen  
Med hilsen

Odd Høydalsvik  
sjefingeniør

Marianne Skulstad  
senioringeniør

Kopi  
Hordaland fylkeskommune – Regionalavdelinga, Postboks 7900, 5020 BERGEN  
Meland kommune, Postboks 79, 5906 FREKHAUG

*Dokumentet er godkjent elektronisk og har derfor ingen håndskrevne signaturer.*

# PRINSIPPSKISSE

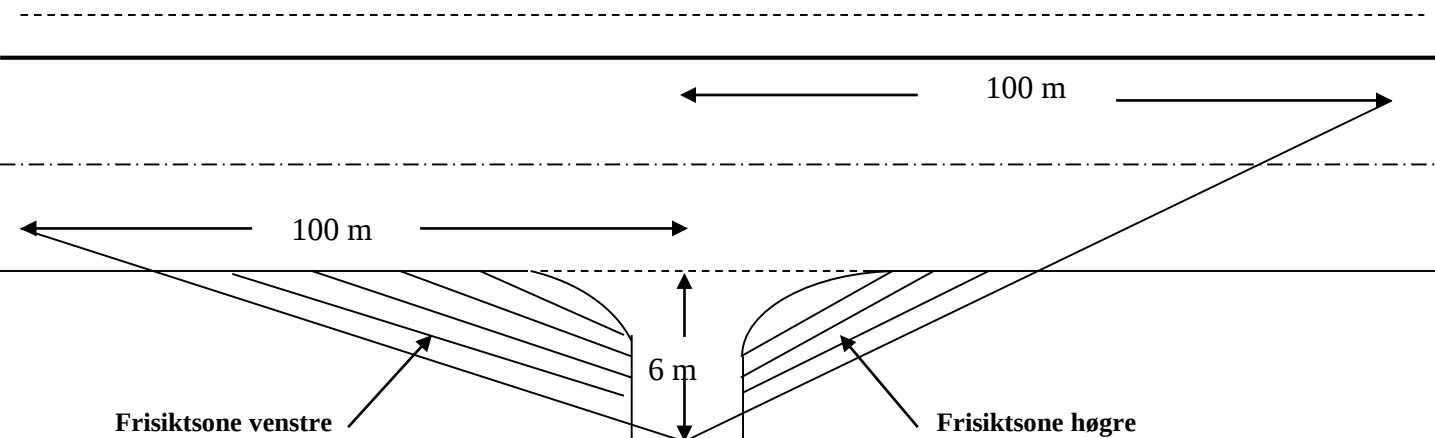

Tilsvarende sikt lengder som vist på tegningen må også gjelde for trafikken som kjør på hovedvegen og skal inn i avkjørsla (sikt bakover og framover langs hovedvegen)

Av hensyn til snø og vegetasjon skal det i frisiktsonen vera fritt for sikthinder høgare enn 0,5 m. over hovedvegens nivå

## Krav til svingradius for avkjørsla :

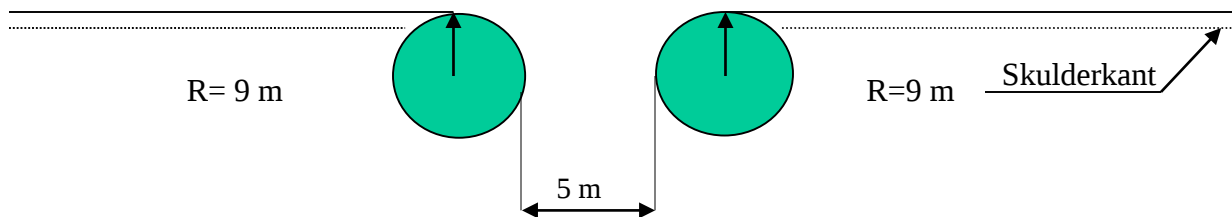

## Krav til lengdeprofil for avkjørsla/tilkomstveg:

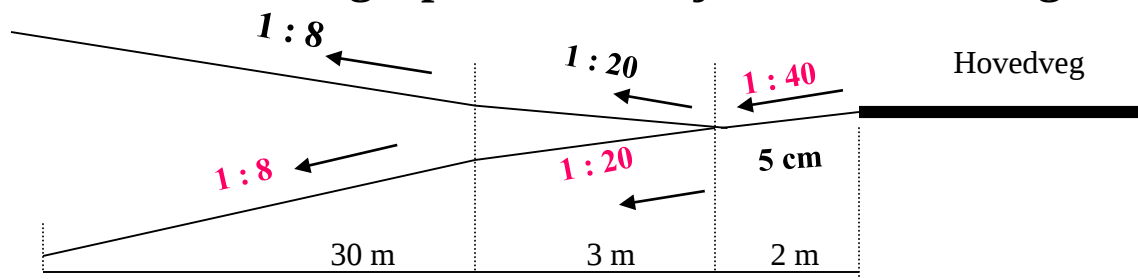

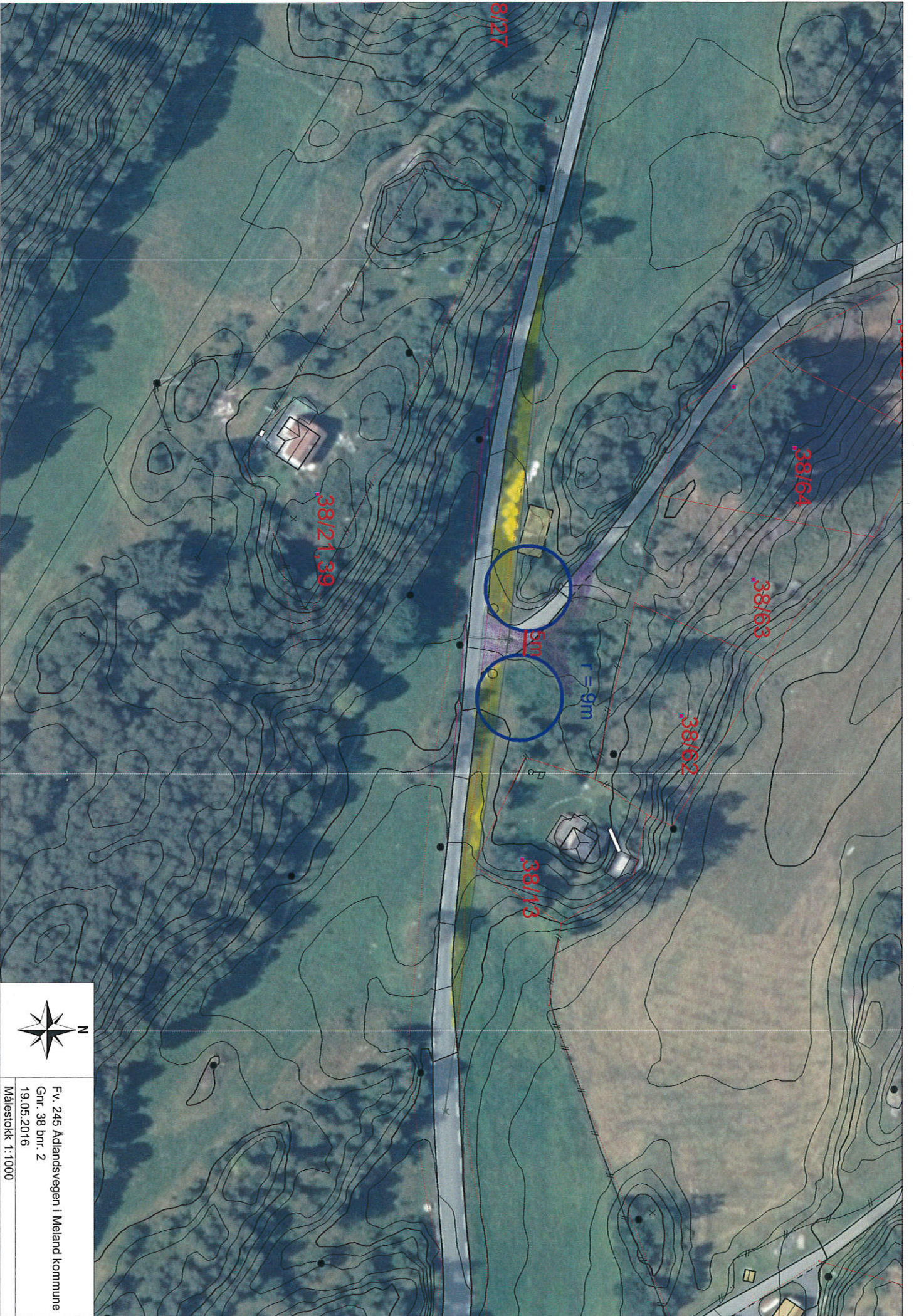

Fv. 245 Adalandsvegen i Meland kommune  
Gnr. 38 bnr. 2  
19.05.2016  
Målestokk 1:1000

<b>(1) Avsender (forvaltningsorganets stempel)</b> Statens vegvesen Region vest	<b>Melding om rett til å klage over forvaltningsvedtak</b> (Forvaltningsloven § 27 tredje ledd)
<b>(3) Mottaker (navn og adresse)</b>	<b>(2) Dato</b>  <b>(4) Klageinstans</b> Hordaland fylkeskommune
<p><b>Denne meldingen gir viktige opplysninger hvis De ønsker å klage over vedtak De har fått underretning om.</b></p> <p><b>Klagerett</b> De har rett til å klage over vedtaket.</p> <p><b>Hvem kan De klage til?</b> Klagen sender De til oss, dvs. det organet som er ført opp i rubrikk <b>(1)</b>. Hvis vi ikke tar klagen til følge, sender vi den til klageinstansen, jf. rubrikk <b>(4)</b>.</p> <p><b>Klagefrist</b> Klagefristen er tre - 3 - uker fra den dag De mottar dette brevet. Det er tilstrekkelig at klagen er postlagt før fristen går ut. Dersom De klager så sent at det kan være uklart for oss om De har klaget i rett tid, bør De oppgi datoen for når De mottok dette brevet. Dersom De klager for sent, kan vi se bort fra klagen. De kan søke om å få forlenget fristen, og da må De oppgi årsaken til at De ønsker det.</p> <p><b>Rett til å kreve begrunnelse</b> Dersom De mener vi ikke har begrunnet vedtaket vårt, kan De kreve en slik begrunnelse før fristen går ut. Ny klagefrist blir da regnet fra den dagen De mottar begrunnelsen.</p> <p><b>Innholdet i klagen</b> De må presisere</p> <ul style="list-style-type: none"> <li>– hvilket vedtak De klager over</li> <li>– årsaken til at De klager</li> <li>– den eller de endringer som De ønsker</li> <li>– eventuelt andre opplysninger som kan ha betydning for vurderingen av klagen</li> </ul> <p>Klagen må undertegnes.</p> <p><b>Utsetting av gjennomføringen av vedtaket</b> Selv om De har klagerett, kan vedtaket vanligvis gjennomføres straks. De kan imidlertid søke om å få utsatt gjennomføringen av vedtaket til klagefristen er ute eller til klagen er avgjort.</p> <p><b>Rett til å se saksdokumentene og til å kreve veiledning</b> Med visse begrensninger har De rett til å se dokumentene i saken. Reglene om dette finnes i forvaltningsloven § 18 og § 19. De må i tilfelle ta kontakt med oss, jf. rubrikk <b>(1)</b>. De vil da få nærmere veiledning om adgangen til å klage, om framgangsmåten og om reglene for saksbehandlingen.</p> <p><b>Kostnader ved klagesaken</b> De kan søke om å få dekket utgifter til nødvendig advokathjelp etter reglene om fritt rettsråd. Vanligvis gjelder visse inntekts- og formuesgrenser. Fylkesmannen eller Deres advokat kan gi nærmere opplysninger om dette. Hvis vedtaket er blitt endret til Deres fordel, kan De etter forvaltningsloven ha krav på å få dekket vesentlige kostnader som har vært nødvendige for å få endret vedtaket. Klageinstansen (jf. rubrikk <b>(4)</b>) vil orientere Dem om retten til å kreve slik dekning.</p> <p><b>Klage til Sivilombudsmannen</b> Hvis De mener at De har vært utsatt for urett fra den offentlige forvaltnings side, kan De klage til Stortingets ombudsmann for forvaltningen (Sivilombudsmannen). Sivilombudsmannen kan ikke selv endre vedtaket, men kan gi sin vurdering av hvordan den offentlige forvaltning har behandlet saken, og om det er gjort eventuelle feil eller forsømmelser. Dette gjelder likevel ikke i saker som er avgjort av Kongen i statsråd. Dersom De nå får Deres klage avgjort i statsråd fordi Kongen er klageinstans, kan De derfor ikke senere bringe saken inn for Sivilombudsmannen.</p>	
Særlige opplysninger	