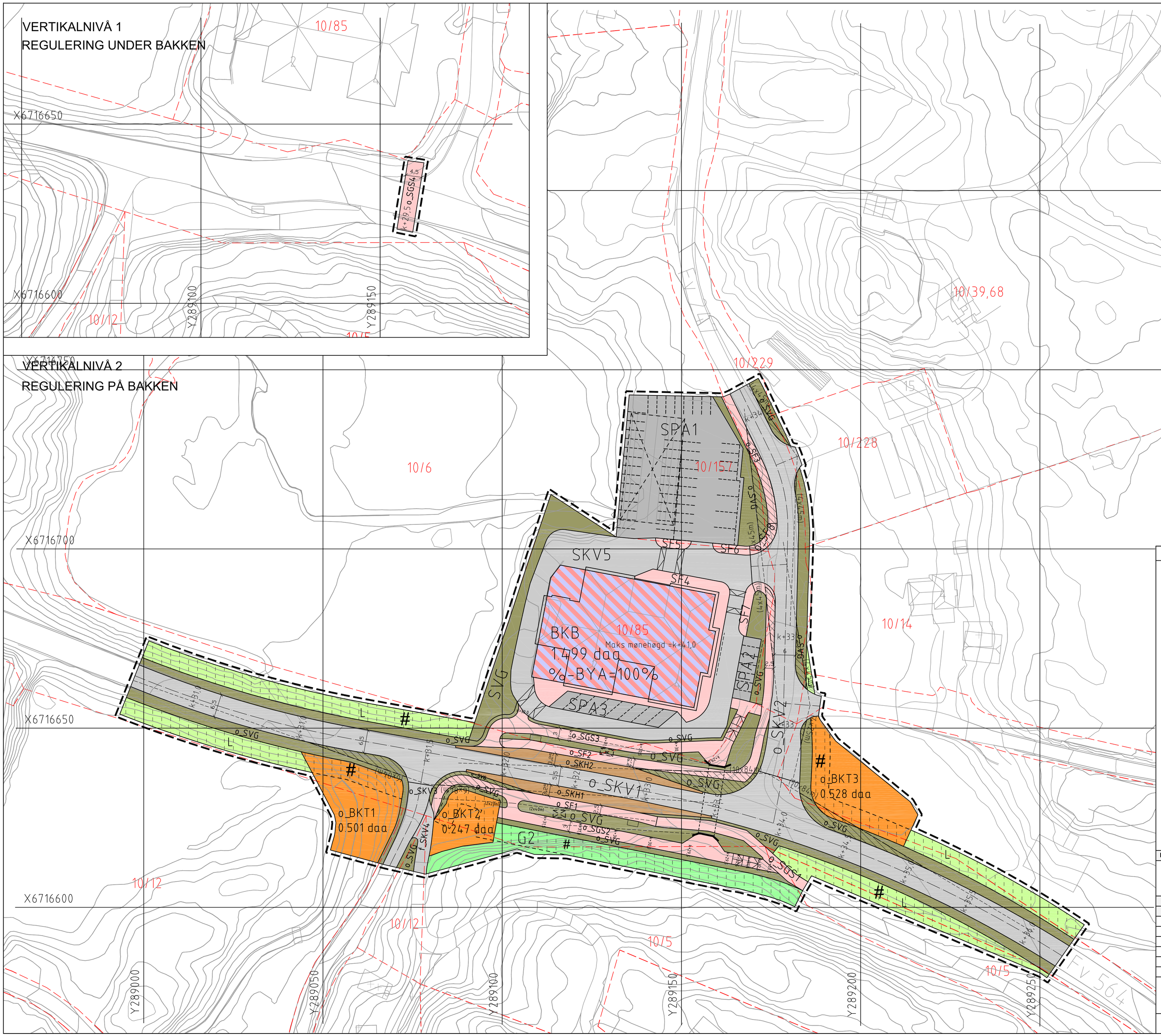

TEGNFORKLARING

SOSI ver. 4.5

AREALFØREMÅL (PBL §12-5)

BYGNINGAR OG ANLEGG (PBL §12-5 nr.1)

- BKT — Andre kommunaltekniske anlegg (1560)
- BKB — Forretning/tenesteyting (1814)

SAMFERDSELSANLEGG OG TEKNISK INFRASTRUKTUR (PBL §12-5 nr. 2)

- SKV — Køyreveg (2011)
- SF — Fortau (2012)
- SGS — Gang-/sykkelveg (2015)
- SVG — Annan veggrunn - grøntareal (2019)
- SKH — Kollektivhaldeplass (2073)
- SPA — Parkering (2080)

GRØNNSTRUKTUR (PBL §12-5 nr. 3)

- G — Grøntstruktur (3001)

LANDBRUKS-, NATUR OG FRILUFTSOMRÅDER (PBL §12-5 nr. 5)

- L — LNFR areal for nødvendige tiltak for landbruk og reindrift og gårdstilknyttet næringsvirksomhet basert på gårdens ressursgrunnlag (5100)

OMSYNSSONE (PBL §12-6 JF. §11-8)

SIKRINGS-, STØY- OG FARESONER (PBL §11-8a)

- Frisiktsone ved veg (140)

OMRÅDEFØRESEGNER

- Anlegg- og riggområde

JURIDISKE TEKSTER, LINE- OG PUNKTSYMBOL (JF. REGULERINGSFØRESEGNER)

- Illustrasjon av planens avgrensing (Vist 1 m utanfor juridisk plangrense) RpGrense fell saman med RpFormålsGrense
- Formålsgrense (RpFormålGrense)
- Byggjegrense (fell saman med RpFormålsGrense) (1211)
- Bygning som inngår i planen (takkart) (1214)
- Bygning som skal fjernast (1215)
- Regulert senterline (1221)
- Frisiktline i vegkryss (1222)
- Tunnelopning (1253)
- Måle- og avstandslinje (1259)

ILLUSTRASJON

- Formålsgrense fra vertikalnivå 1
- Parkeringsfelt
- Trapp
- k+x,x — Høgder veg og gangveg
- Opphøgd overgangsfelt

BASISKART

- Eigedomsgrense (4011)

Geodetisk grunnlag: UTM32_Euref 89
Geodetiske høgdegrunnlagg: NN1954
Uttaksdato basiskart: 10.02.2014
Kartmålestokk: 1:500, A1
Ekvidistanse : 1m

0 12,5 25m

Reguleringsendring, detaljregulering for:

MELAND KOMMUNE, HOLME, FORRETNINGSOMRÅDE,
Gnr 10, bnr 85 m.fl.
PlanID:1256_20110004

Sakshandsaming i følgje plan- og bygningslova

Saksgang	Dato	Plankart datert	Føresegner datert
Kunngjering oppstart	12.02.14	———	———
Offentleg ettersyn, vedtak			
Offentleg ettersyn, fra - til			
2.gangs handsaming, vedtak			
Meland kommunestyre, vedtak			
Kunngjering vedtatt reguleringsplan			

Utarbeidd av: ABO PLAN & ARKITEKTUR

Forslagsstiller: Byggmester Markhus AS

Meland kommunes saksnummer	14/599
Siste revisjonsdato plankart	24.05.16

Det vert stadfesta at plankartet er i samsvar med kommunestyret sitt vedtak:

Ordfarar