

**Rapport
Avløpsledning
Landsvik**

VITEK SERVICE AS

Leirvikflaten 15

5179 Godvik

Operatør	Daniel Adiego
Hoved kontoret	55 50 79 50
Faks	55 50 79 51
Mobil	47911922
E-mail	Ragnar@vitek.no
Avdeling	

Kunde Navn	Meland Kommune
Faktura Adresse	Havnavegen 41
Post nr	5918 Meland
Telefon Kunde	
Ansvarlig	Harry Finseth
Arbeids adresse	Landsvik 55

Vitek Service AS
55 50 79 50

Nettside
vitek.no

Mail
post@vitek.no



Meland Kommune
Havnevegen 41
5918 Meland

Bergen 16.06.16

Att:
DA

Ref:
Ordr.nr.10110

Deres ref:
Harry Finseth

Rekv:
95293753

Vedrørende rørinspeksjon og røyk test av spillvannsledning i Landsvik 55.

Det er oppstått et lukt problem i huset. Vi fant ikke kummen så rørstrekket ble tracesøkt for å finne kum. Under tracesøk med kamera ble det funnet ut at røret hadde en del deformasjoner og derfor besluttet å inspisere rørstrekket ved samme anledning.

Rørinspeksjonen viser at rørstrekket er av 110 plast og at den har en del deformasjoner. Inspeksjonen blir avbrutt i deformasjon. Anbefaler utbedring av deformasjonene.

Røyktesten ga oss to utslag. Den ene er i sluk i kjeller der det mangler en stakeplugg. Andre punktet er i veggen ved bad i 1 etg. Her kommer røyken ut av vegg.

Anbefaler utbedring av de punktene som er anmerket og en ny røyktest for å se at det ikke er flere utettheter

Vitek Service AS takker for oppdraget.

Mvh

Daniel Adiego
Vitek AS
Tlf: 55507950 / 47911922
E-post: post@vitek.no

Rapport fra inspeksjon / Inspeksjon: 1

Dato: 16.06.2016	Oppdragsgivers referanse: 10110	Avrenning	Operatør DA	Streknummer: 1	Ledningsidentitet:
Tilstede	Inspeksjonsbil BIL 22	Kameratype Kummert	Meter start:	Standard: 145/2005	Skadepoeng: 0

Fra gate/vei : Til gate/vei : Beliggenhet : Ledningstype:	Landvik 55 Privat eiendom Spillvann	Fra kart: Til kart: Medie nr: Lagringsmedie:	Oppstrøms: Nedstrøms Insp. retning: Insp lengde (m) :	Stl Skjult kum Medstrøms 47,00 m
--	--	---	--	---

Rengjort: Formål: Type foring : Foringsmateriale :	Andre, se anmerkningsfelt	Insp metode: Vannreg tiltak: Dimensjon: Rørmateriale:	Rørinspeksjon med videokamera 110 mm Plast
---	----------------------------------	--	---

Anmerking :	Rørstrekket har flere deformasjoner og inspeksjonen avbrytes på 47m i deformasjon.
-------------	---

1:378	Posisjon	Kode	Observasjon	Foto
	0,00	SI	Start inspeksjon -	
	0,70	RE	Retningsendring 12 Kl., Prefabrikkert bend, flater ut	20160616_114710.jpg, 20160616_114234.jpg
	4,80	RE	Retningsendring 09 Kl., Prefabrikkert bend	
	5,50	TK	Tilkopling Prefabrikkert grenrør. fra 12 til 06 Kl., vi kommer inn og går kl9	
	8,70	RE	Retningsendring 03 Kl., Prefabrikkert bend	
	8,90	TK	Tilkopling Prefabrikkert grenrør. fra 09 til 12 Kl.	
	10,00	RE	Retningsendring 09 Kl., Prefabrikkert bend	
	13,90	RE	Retningsendring 03 Kl., Prefabrikkert bend	
	16,40	RE	Retningsendring 03 Kl., Prefabrikkert bend	
	17,70	RE	Retningsendring 09 Kl., Prefabrikkert bend	
	26,10	RE	Retningsendring 03 Kl., Prefabrikkert bend	
	32,40	S1 DF1	Deformasjonen er 5 % eller mindre av rørdimensjonen, #C, Vertikalt - rørhøyden har blitt redusert, fra 12 til 12 Kl.	1_Landvik 55S_SectionnameStl Skjult kum14345216062016.jpg
	34,40	RE	Retningsendring 03 Kl., Prefabrikkert bend	
	37,70	DF2	Deformasjonen er mellom 5 - 15 % av rørdimensjonen, #C, Vertikalt - rørhøyden har blitt redusert, fra 12 til 12 Kl.	1_Landvik 55S_SectionnameStl Skjult kum14330416062016.jpg
	46,60	DF2	Deformasjonen er mellom 5 - 15 % av rørdimensjonen, fra 11 til 01 Kl., Punkt deformasjon	1_Landvik 55S_SectionnameStl Skjult kum14305516062016.jpg, 1_L

VITEK SERVICE AS

Vitek Service AS
 Skeieveien 76
 5239 Rådal
 Tel: 55 50 79 50
 Fax: 55 50 79 51
 Email: Ragnar@vitek.no

Rapport fra inspeksjon / Inspeksjon: 1

Dato : 16.06.2016	Oppdragsgivers referanse : 10110	Avrenning :	Operatør : DA	Streknummer : 1	Ledningsidentitet :
Tilstede :	Inspeksjonsbil : BIL 22	Kameratype : Kummert	Meter start:	Oppstrøm: Stl	Nedstrøm: Skjult kum

1:378	Posisjon	Kode	Observasjon	Foto
	 47,00	IA	Inspeksjon avbrutt Andre, Deformasjon	

Foto fra inspeksjon / Inspeksjon: 1Dato :
16.06.2016Oppdragsgivers referanse :
10110Fra gate/vei:
Landvik 55Streknummer :
1

Ledningsidentitet:

Foto: 20160616_114710.jpg
0,7m, Retningsendring 12 Kl., Prefabrikkert bend, flater utFoto: 20160616_114234.jpg
0,7m, Retningsendring 12 Kl., Prefabrikkert bend, flater ut

Foto fra inspeksjon / Inspeksjon: 1

Dato : 16.06.2016	Oppdragsgivers referanse : 10110	Fra gate/vei: Landvik 55	Streknummer : 1	Ledningsidentitet:
-----------------------------	--	------------------------------------	---------------------------	--------------------



Foto: 1__Landvik 55S_SectionnameStl Skjult kum14345216062016.jpg
 32,4m, Deformasjonen er 5 % eller mindre av rørdimensjonen, #C, Vertikalt - rørhøyden har blitt redusert, fra 12 til 12 Kl.



Foto: 1__Landvik 55S_SectionnameStl Skjult kum14330416062016.jpg
 37,7m, Deformasjonen er mellom 5 - 15 % av rørdimensjonen, #C, Vertikalt - rørhøyden har blitt redusert, fra 12 til 12 Kl.

VITEK SERVICE AS

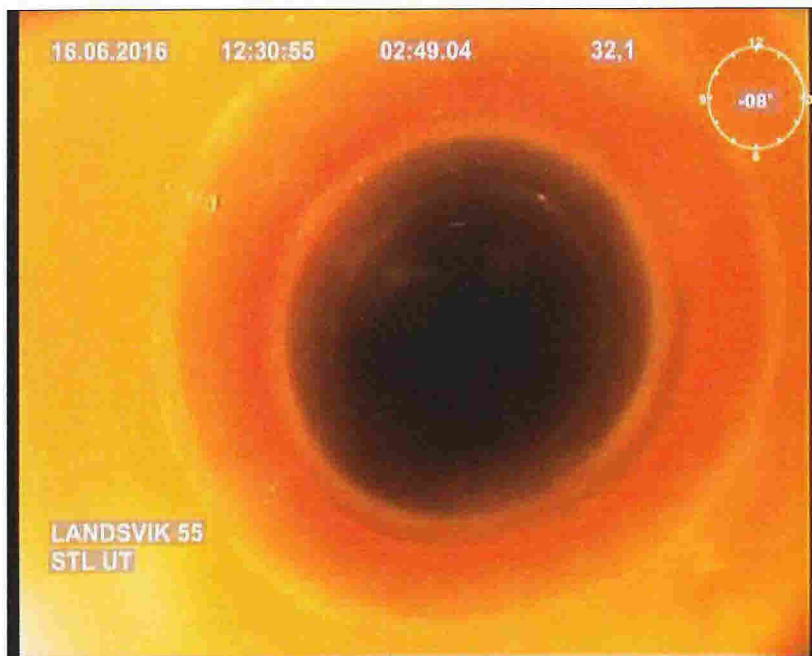
Vitek Service AS
 Skeiveveien 76
 5239 Rådal
 Tel: 55 50 79 50
 Fax: 55 50 79 51
 E-post: Ragnar@vitek.no

Foto fra inspeksjon / Inspeksjon: 1

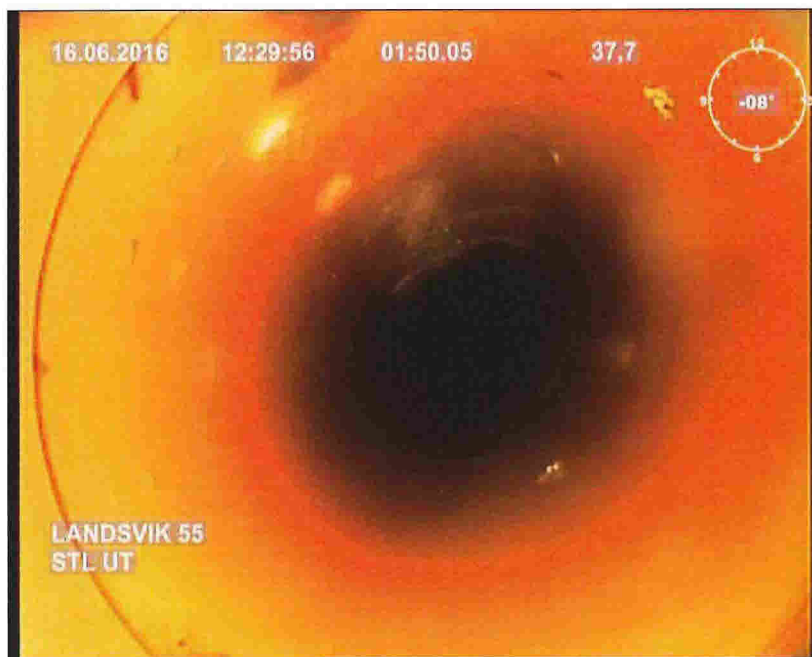
Dato : 16.06.2016	Oppdragsgivers referanse : 10110	Fra gate/vei: Landvik 55	Streknummer : 1	Ledningsidentitet:
-----------------------------	--	------------------------------------	---------------------------	--------------------

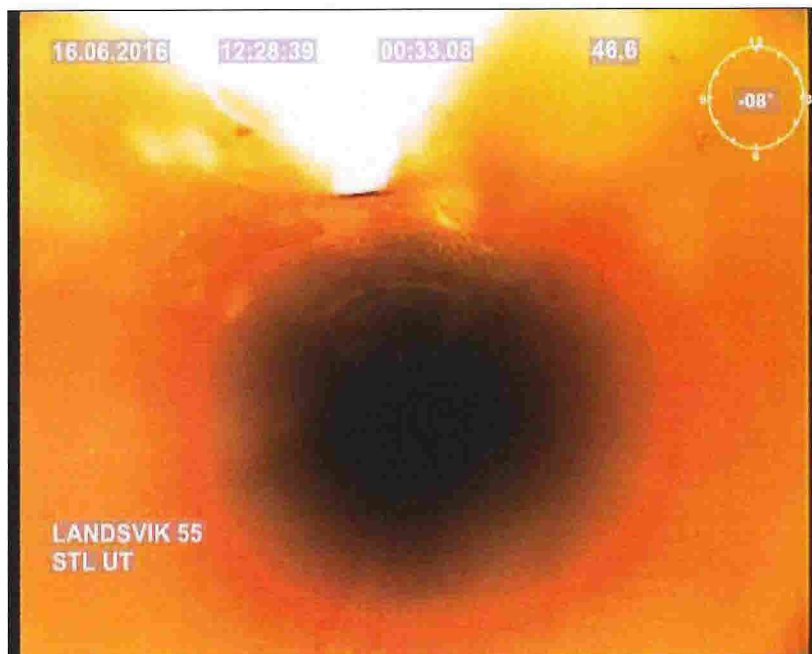

Foto: 1__Landvik 55S_SectionnameStl Skjult kum14305516062016.jpg
 46,6m, Deformasjonen er mellom 5 - 15 % av rørdimensjonen, fra 11 til 01 Kl., Punkt deformasjon

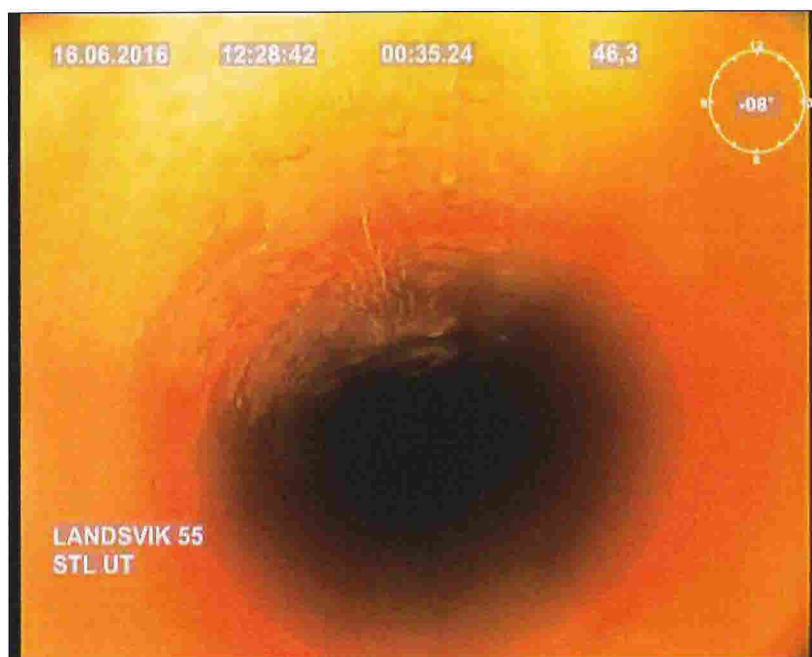

Foto: 1__Landvik 55S_SectionnameStl Skjult kum14310616062016.jpg
 46,6m, Deformasjonen er mellom 5 - 15 % av rørdimensjonen, fra 11 til 01 Kl., Punkt deformasjon