

## UTSLIPP FRA SEPARATE AVLØPSANLEGG

## MINIRENSEANLEGG

I medhold av forskrift om utslipp fra separate avløpsanlegg, tillater en

(navn)

Torbjørn Tungseth

for eiendommen gnr. 28 bnr. 28

adresse

Grasdal, 5110 Frekhaug

i Meland kommune

å lede avløpsvann fra 1 bolig(er) med/med vannklosett til et prefabrikkert minirenseanlegg.

Boligtype: Bustadhus.

Avløpsanlegget skal være typegodkjent av Statens forurensningstilsyn (STF).

Anlegget skal bestå av følgende renseprosess(er):

Rensetrinn for borttak av næringssalter.

Service- og tilsynsavtale skal kontraktfestes med et firma/person som er godkjent av kommunen eventuelt at kommunen selv forestår serviceavtalen.

Anlegget skal videre plasseres i samsvar med skisse i formularet.

Ansvarshavende: \_\_\_\_\_

Ansvarshavende skal varsle kommunen om når anlegget tas i bruk. Kommunen skal kontrollere anlegget, ev. godkjenne dette innen to dager etter at varsel fra ansvarshavende er mottatt.

Er arbeidet ikke satt igang senest 3 år etter at utslippstillatelse er gitt faller tillatelsen bort. Det samme gjelder dersom arbeidet blir innstilt i lengere tid enn 2 år.

Selv om vilkårene i denne tillatelsen er etterfulgt, plikter den som volder forurensning å svare erstatning som måtte følge av alminnelige erstatningsregler.

Eiendommen kan senere kreves tilknyttet felles kloakknnett. Overtredelser av pålegget kan straffes i henhold til § 16 i Forurensningsloven.

Denne avgjørelsen kan påklages innen 3 uker fra meddelelse om avgjørelsen er mottatt. Klagen bør være begrunnet og innen fristens utløp sendes kommunen, evt. fylkesmannen dersom han har gitt tillatelse.

Frekhaug, den 20.08. 19 92.

for Meland bygningsråd

Kari Stople

underskrift

Kari Stople  
sekr.

Teknisk

No 2000

Kopi: Miljøvernradgjivar



## FYLKESMANNEN I HORDALAND

### MILJØVERNDELINGA

POSTADRESSE: POSTBOKS 106, 5001 BERGEN

KONTORADRESSE: WALCKENDORFFSGATE 6, TELEFON (05) 237760 - TELEFAX (05) 237782

Meland kommune  
5110 Frekhaug

MELAND KOMMUNE  
TEKNISK KONTOR  
24 JULI 1992  
92 J.nr. 008428 Ark. 28-28

Meland Kommune Formannskapskontoret	
21 JULI 1992	
J.nr.	92008428
Arkivnr.	542.4 Saksh.

Deres ref.  
28-28.0492KS.

Vår ref. (BES OPPGITT VED SVAR)  
2470/92-432.134-SS

Dato  
20. juli 1992

### MELAND KOMMUNE, GNR. 28, BNR. 28, GRASDAL KLAGE PÅ VEDTAK VEDK. UTSLEPP FRÅ EKSISTERANDE BUSTAD

Syner til Dykkar oversending dagsett 30. april 1992, saka sine øvrige dokument og til synfaring på staden den 18. juni 1992.

Torbjørn Tungseth har søkt om utslepp av avlaupsvatn frå eksisterande bustad på gnr. 28 og bnr. 28 i Grasdalen. Avlaupet er søkt via slamavskiljar og sandfiltergrøft.

I møte 26. mars 1992 godkjende ikkje bygningsrådet i Meland kommune omsøkte løysing. Avslaget er grunna med at det omsøkte utsleppet vil få avrenning til elv som renn til Grasdalsvatnet, som er sårbart for meir ureining. Bygningsrådet godkjenn utslepp til minirensanlegg med rensetrinn for borttak av næringsfaller.

Bygningsrådet sitt vedtak vart påklaga av søkjaren i brev dagsett 13. april 1992.

I klaga vart det peikt på følgjande:

1. Lite utslepp frå ein liten husstand.
2. Med omsøkte løysing, vil det verta minimal avrenning til Grasdalsvatnet.
3. Ved å oppgradere den eldre bustaden til dagens standard, vil det verta urimeleg kostnader med å installera minirensanlegg.
4. Søklar still spørsmål om det er føreteke nautsyndte jord- og resipientgranskingar som grunnlag for bygningsrådet sitt vedtak.

I møte 28. april 1992 vedtok Meland bygningsråd å oppretthalda tidlegare vedtak i sak 25/92.

**Fylkesmannen skal merke:**

I medhald av Forvaltningslova § 34, jf. Forurensningslova § 85 skal fylkesmannen handsame framsatte klage.

Det omsøkte utsleppet ligg i eit område som i forskrift om separate avløpsanlegg av 2. desember 1985 vert definert som spreiddbygd strok. I slike område skal søknad om utsleppsløyve avgjerast av kommunen. Avgjera skal treffast ut frå omsynet til brukarinteressane og at resipientens naturlege tilstand ikkje skal påverkast i vesentleg grad.

Klager meiner det her er tale om eit lite utslepp frå ein liten husstand og dermed ikkje vil føra til stor forurensning til Grasdalsvatnet med den omsøkte løysinga. Når det gjeld den totale bruken og antall dagar tar forskriftene omsyn til dette om kva krav som stillast.

Direkte infiltrasjon i grunnen er her ikkje vurdert som aktuell løysing på grunn av at jordtypen på staden antas å vera uegna for infiltrasjon. Alternativ separat løysing er då slamavskiljar med sandfiltergrøft eller typegodkjent minirensanlegg. I forskrift om utslepp frå separate avløpsanlegg er dei to ovannemnde avlaupsløysingane likestilt. Men kommunen har hatt dårleg erfaring med sandfiltergrøfter. Erfaring tilseier at sandfiltergrøfter reinser dårleg etter ei tid og er vanskeleg å halda vedlike. Dessutan er det vanskelig å få tak i den rette sanden som skal nyttast for å byggja anlegget etter forskriftene.

Reinsing i typegodkjent minirensanlegg synest her å vera det beste alternativet for å oppnå den beste renseeffekten.

I klaga vart det og synt til dei store kostnadene ved eit minirensanlegg. Kostnaden ved eit slikt anlegg er noko høgre enn for eit slamavskiljar/sandfilteranlegg. Skilnaden er imidlertid liten i forhold til den auke som oppnås i renseeffekt og den positive effekten som dette vil ha på resipienten.

Ut frå ei samla vurdering av ovannemnde, finn fylkesmannen i medhald av Forurensningslova § 11 å kunne stadfeste Meland bygningsråd sitt vedtak i saknr. BR-14/92.

Klaga til Torbjørn Tungseth er ikkje teken til følgje.

Etter fullmakt



Eric Backer-Røed



Sissel Storebø  
Sissel Storebø

Gjenpart: Torbjørn Tungseth, Grasdal, 5110 Frekhaug



## MELAND KOMMUNE

## MØTEBOK

Styre, råd, utval, m.v	Møtedato	Saknr.	Sbh.
Hovudutval teknisk bygn.råd	26.03.92	HTB.25/92	AT
Hovudutval teknisk bygn.råd	28.04.92	HTB.36/92	JB
Sbh: Arthur Tveit	Ark: 415.1	9200535	

**KLAGE PÅ VEDTAK VEDK. UTSLEPP FRÅ EKSISTERANDE BUSTAD.**

Gnr. 28 bnr. 28 Grasdal

Skriv/fråsegner:

1. 24.02.92 frå: Torbjørn Tungseth  
SØKNAD OM UTSLEPPSLØYVE FRÅ EKSISTERANDE  
BUSTAD.
2. 13.04.92 frå: Torbjørn Tungseth  
KLAGE PÅ VEDTAK I BYGNINGSRÅDET 26.03.92.

Tidlegare vedtak :

Hovudutval teknisk bygn.råd 26.03.92, Saknr : HTB.25/92

"Det er søkt om utslepp til septiktank og sandfiltergrøft.

Omsøkt utslepp vil få avrenning til elv som renn til Grasdalsvatnet, som er sårbart for meir ureining.  
Einaste avlaupsløysing som her bør nyttast, er godkjend minirenseanlegg med trinn for reduksjon av næringsalter.

**Bygningssjefen sitt framlegg til vedtak:**

"Utslepp til slamavskiljar og sandfiltergrøft vert ikkje godkjend.

Bygningsrådet godkjenner utslepp til minirenseanlegg med rensetrinn for borttak av næringsalter."

**HTB vedtak 26.03.1992:****Vedtak mot 1 røyst:**

"Som framlegget frå bygningssjefen."

Det vert nå klaga på bygningsrådet sitt vedtak i sak 25/92.

Klagaren meiner det her er eit lite utslepp frå ein liten husstand. Slamavskiljar med infiltrasjonsgrøft meiner klagar skulle vera nok for å hindra skadeleg utslepp til Grasdalsvatnet. Klagar meiner at kostnaden med minirensanlegg er for høg for å få denne eldre bustaden oppgradert til den standard bustadar bør ha i dag.

Det vert og stilt spørsmål om det er føreteke naudsyndte jord- og resipientundersøkingar som grunnlag for bygningsrådet sitt vedtak.

**Bygningssjefen sine merknader:**

Det er her søkt om installasjon av vassklosett i nåverande bustad.

Avrenning frå bustaden går til bekk som renn ned i Grasdalsvatnet, som er ein del av Rylandsvassdraget.

Avstaden frå omsøkt bustad til bekk er omlag 50 m.

I dette området er det ikkje bonitet for infiltrasjon i grunnen, då det her ikkje er sand/grusavleiringar av noko særleg omfang. Boniteten er for det meste steinblanda jord og leire.

Bygningsrådet har i same området tidlegare gått inn for minirensanlegg.

**Bygningssjefen sitt framlegg til vedtak:**

"Bygningsrådet syner til ovanståande.

Bygningsrådet meiner at ein i dette området må få så høg rensing på avlaupsvatnet som mogeleg. Infiltrasjon i grunnen kan ikkje nyttast i dette området, då grunntilhøva er lite eigna til dette. Sandfilteranlegg er ei dårlegare løysing enn minirensanlegg.

Bygningsrådet opprettheld difor vedtaket i sak 25/92, og tilrår for fylkesmannen ikkje å ta klagen til følgje."

**HTB vedtak 28.04.1992:**

**Framlegg frå Knut Magne Bjørnstad:**

"Søkjaren må få høve til å prova at infiltrasjonsgrøft kan nyttast."

Ved røysting fekk framlegget frå Knut Magne Bjørnestad 1 røyst for, 9 mot.

Framlegget frå bygningssjefen vart deretter samrøystes vedteke.

TEKNISK KONTOR, 29.04.92.

*Kari Stople*  
Kari Stople  
sekr.

Rett utskrift	Kopi til Torbjørn Tungseth
---------------	-------------------------------

MELAND KOMMUNE  
Bygningsrådet

5110 FREKHAUG

MELAND KOMMUNE  
TEKNISK KONTOR  
13 APR. 1992  
J.nr. 004604 Ark. 28-28

Frekhaug 13.04.92

KLAGE PÅ BYGNINGSRÅDETS VEDTAK AV 26.03.92, SAK NR. HTB 25/92;  
SØKNAD OM UTSLIPPSTILLATELSE FRA EKSISTERENDE BOLIG.

Det er her snakk om et beskjedent utslipp fra en liten husstand. Ved bygging av slamavskiller med 3 el. 4 kammer, og utløp til infiltrasjonsgrøft/-rør, lagt i pukk etter gjeldende regler/ forskrifter, vil avrenning til Grasdalsvannet være minimal.

Sett i lys av dette, virker det urimelig å her måtte gå til anleggelse av minirenseanlegg, med de høye utgifter det medfører for husstanden, for å kunne oppgradere den eldre boligen til dagens standard.

Forøvrig stilles det spørsmål ved om det er foretatt nødvendige jord- og resipientgranskinger som grunnlag for bygningsrådets vedtak.

*Torbjørn Tungseth*  
Torbjørn Tungseth  
Grasdalen  
5110 FREKHAUG



Sender - stempfet til forvaltningsorganet

for Møland bygningsråd

Kari Støpl

## Melding om rett til å klage over forvaltningsvedtak

(Forvaltningslova § 27 tredje leddet)

Mottakar (namn og adresse)	Dato	Klageinstans
Torbjørn Tungseth Grasdal 5110 Frækhaug	26.03.92	Fylkesmannen i Hordaland

Denne meldinga gir viktige opplysningar dersom De ønskjer å klage over vedtak De er gjord kjend med.

Klagerett	De har rett til å klage over vedtaket.
Kven kan De klage til?	De kan klage til klageinstansen, men klaga skal først sendast til det organet De får denne meldinga frå. Dersom ikkje dette organet endrar vedtaket sitt som følge av klaga, vil ho bli send vidare til klageinstansen for å bli avgjort der.
Fristen til å klage	Klagefristen er 3 veker frå den dagen dette brevet kom fram. Det er nok at klaga er postlagd innan fristen er ute. Dersom De klagar så seint at det kan vere uklart for oss om De har klaga i rett tid, ber vi Dykk oppgi når De mottok denne meldinga. Dersom klaga blir send for seint, er det høve til å sjå bort frå ho. Har De har særleg grunn til det, kan De likevel søkje om å få klagefristen forlengd. De bør da i tilfelle nemne kvifor klaga er forseinka.
Rett til å krevje grunngjeving	Dersom De ikkje alt har fått grunngjeving for vedtaket, kan De setje fram krav om å få det. Eit slikt krav må setjast fram før klagefristen er ute. Klagefristen blir i så fall avbroten, og ny frist blir rekna frå det tidspunktet De får grunngjevinga.
Innhaldet i klaga	I klaga skal De skriva kva for eit vedtak De klagar på, og nemne den eller dei endringane som De ønskjer. De bør også grunngi kvifor De klagar, og ta med eventuelle andre opplysningar som kan telje med når ein skal vurdere klaga. Klaga må underskrivast.
Utsetjing av vedtaket	Sjølv om De har klagerett, kan vedtaket vanlegvis setjast i verk straks. De kan likevel søkje om å få dette utsett til klagefristen er ute, eller til klaga er avgjort.
Rett til å sjå saksdokumenta og til å krevje rettleiing	Med visse avgrensingar har De rett til å sjå saksdokumenta. De må i så fall vende Dykk til det forvaltningsorganet som har sendt denne meldinga. Der kan De også få nærmare rettleiing om klageretten, om korleis De skal gå fram når De klagar, og om reglane for saksbehandlinga elles.
Kostnader ved klagesaka	De kan søkje om å få dekt utgiftene til den advokathjelpa De treng, etter reglane om fritt rettsråd. Det gjeld likevel normalt visse inntekts- og formuegrenser. Fylkesmannskontoret eller vedkommande advokat kan gi nærmare rettleiing. Det er også høve til å krevje dekning for større kostnader i samband med klagesaka, t.d. til advokathjelp. Men normalt er det ein føresetnad for dette at det organet som har gjort det første vedtaket, har gjort ein feil slik at vedtaket blir endra. Dersom det trengst, vil klageinstansen orientere Dykk om retten til å krevje slik dekning for sakskostnader.
Klage til Sivilombodsmannen	Stortingets ombodsmann for forvaltninga (Sivilombodsmannen) har ikkje høve til å behandle saker som er avgjorde av Kongen i statsråd. Dersom klaga Dykkar blir avgjort i statsråd fordi Kongen er klageinstans, kan De derfor ikkje seinare få saka Dykkar inn for Sivilombodsmannen.

Særlege opplysningar



## MELAND KOMMUNE

## MØTEBOK

Styre, råd, utval, m.v	Møtedato	Saknr.	Sbh.
Hovudutval teknisk bygn.råd	26.03.92	HTB.25/92	AT
Sbh: Arthur Tveit	Ark: 415.1	9200535	

**SØKNAD OM UTSLEPPSLØYVE FRÅ EKSISTERANDE BUSTAD.**

Gnr. 28 bnr. 28 Grasdøl

Skriv/fråsegner:

1. 24.02.92 frå: Torbjørn Tungseth  
SØKNAD OM UTSLEPPSLØYVE FRÅ EKSISTERANDE  
BUSTAD.

Det er søkt om utslepp til septiktank og sandfiltergrøft.

Omsøkt utslepp vil få avrenning til elv som renn til Grasdøl-  
vatnet, som er sårbart for meir ureining.  
Einaste avlaupsløysing som her bør nyttast, er godkjend  
minirenseanlegg med trinn for reduksjon av næringssalter.

**Bygningssjefen sitt framlegg til vedtak:**

"Utslepp til slamavskiljar og sandfiltergrøft vert ikkje  
godkjend.

Bygningsrådet godkjenner utslepp til minirenseanlegg med  
rensetrinn for borttak av næringssalter."

**HTB vedtak 26.03.1992:****Vedtak mot 1 røyst:**

"Som framlegget frå bygningssjefen."

**TEKNISK KONTOR, 27.03.92.**

*Kari Stople*

Kari Stople  
sekr.

Rett utskrift	Kopi til Torbjørn Tungseth
---------------	-------------------------------

MELAND KOMMUNE  
TEKNISK KONTOR  
25 FEB. 1992

J.nr. 002446 Ark. 28-28

**Bolig- og fritidsbebyggelse**  
**Søknad om utslippstillatelse**

I medhold av forskrift om utslipp  
fra separate avløpsanlegg

Saksid. 9200535 M. HTB  
Dato 26/3-92 Saksnr. AT

Gjelder for utslipp i.h.t. til forskrift for  
utslipp fra separate avløpsanlegg og til-  
hørende retningslinje gitt av Miljøvern-  
departementet.

Vennligst kryss av i rutene og gi nødvendige tilleggsopplysninger. Bruk helst blokkskrift eller skrivemaskin. Søknad bes sendt i to eksemplarer til bygningsrådet. Prøv å unngå unødige bilag.						
Kommune		Fylke				
Byggeplass (adresse)		Matr.nr.	G.nr.	B.nr.	Parsell nr.	
Søkerens navn		Adresse		Telefon		
Meland		Grasdalen		28	28	
Torbjørn Tjensvold		5110 Frekhaug		377217		
Søknaden gjelder	Antall bolig/hytteenheter som omfattes av søknaden					
	1					
	<input type="checkbox"/>	Oppføring av ny bolig	Med innlagt vann	<input type="checkbox"/> Ja <input type="checkbox"/> Nei	Med vannklosett <input type="checkbox"/> Ja <input type="checkbox"/> Nei	
	<input type="checkbox"/>	Oppføring av ny hytte	Med innlagt vann	<input type="checkbox"/> Ja <input type="checkbox"/> Nei	Med vannklosett <input type="checkbox"/> Ja <input type="checkbox"/> Nei	
	<input type="checkbox"/>	Annen virksomhet (Beskriv)				
	<input checked="" type="checkbox"/>	Innlegging av vannklosett i eksisterende	<input checked="" type="checkbox"/>	Bolig	<input type="checkbox"/>	Hytte
	<input type="checkbox"/>	Innlegging av vann i eksisterende	<input type="checkbox"/>	Bolig	<input type="checkbox"/>	Hytte
<input type="checkbox"/>	Bruksendring (f.eks. fra hytte til helårsbolig)					
Dersom vannklosett ikke skal legges inn, beskriv kort privetløsning (utedo, biologisk klosett m.v.)						
Vedlegg	Vedlegg 1: Beliggenhet er vist på det vedlagte kartutsnitt i målestokk 1:50 000, evt. 1:5000 i format A4					
	Vedlegg 2: Kart eller skisse av området i målestokk mellom 1:1000 og 1:200. Av skissen fremgår topografiske forhold, avstander til nærmeste bebyggelse, beferdet vei, vassdrag, drikkevasskilde.					
Andre opplysn.	Spesielle grunner for at boligen/hytta må lokaliseres uten at avløpet kan tilknyttes offentlig avløpsanlegg (f.eks. ervervmessige grunner). Oppgi eventuelt ønske om spesiell avløpsløsning.					
	Søker om utslepp til slamavskiller og sandfeltergroft.					
Evt. nabovarsel	Eiedommens navn, adresse	G.nr.:	B.nr.:	Eiers egenhendige underskrift	Dato:	
	Grasdalen	28	2	Charis Tjensvold	24-2-92	



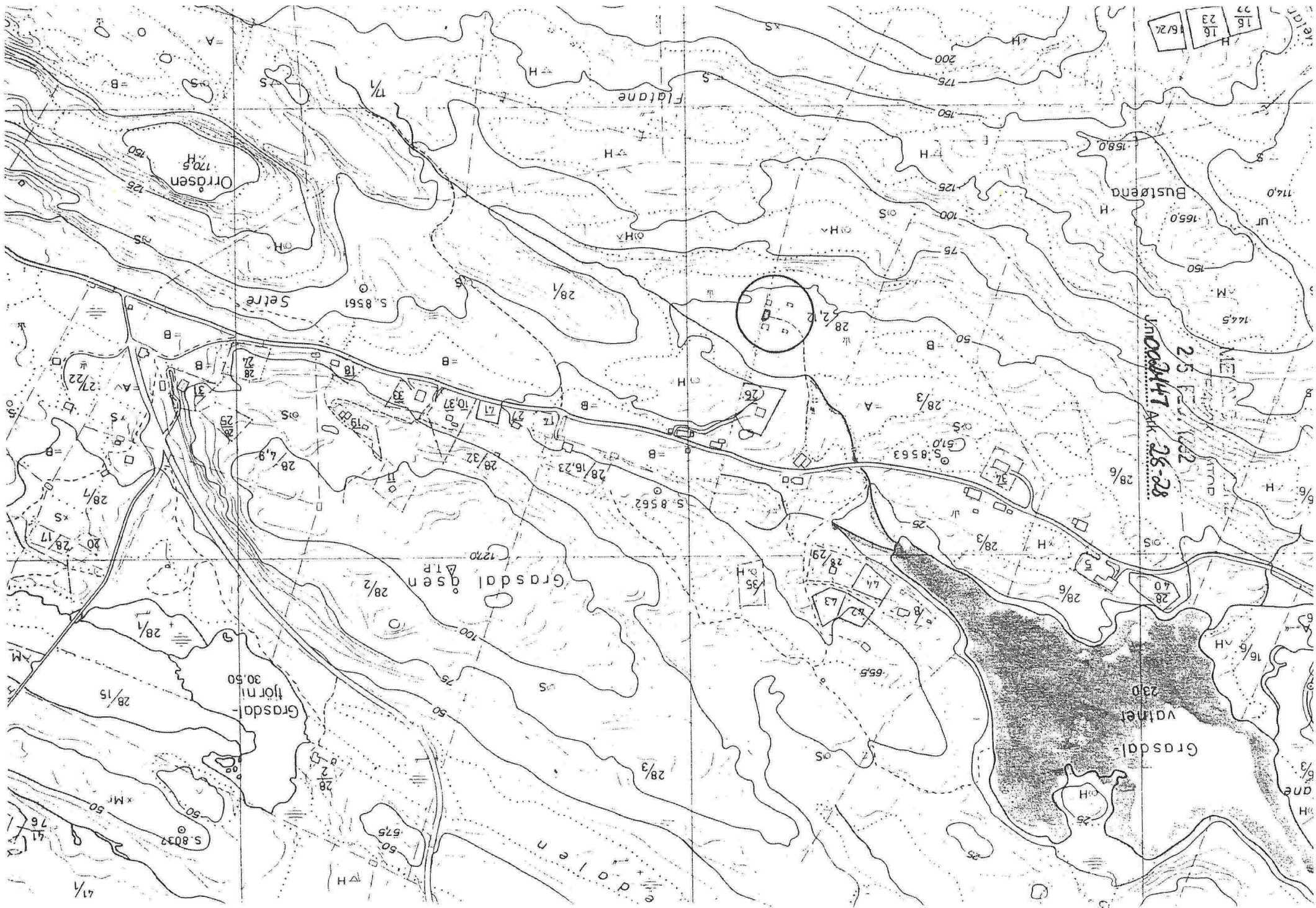





<input checked="" type="checkbox"/> <b>Søknad om byggeløyve</b> for arbeid etter plan og bygningslova, jfr. pbl § 93  <b>Melding om arbeid</b> etter plan- og bygningslova <input type="checkbox"/> - driftsbygning i landbruket, § 81 <input type="checkbox"/> - varige konstruksjonar og anlegg, § 84 <input type="checkbox"/> - mindre byggearbeid på bustadeigedom, § 86a	Stempel <b>MELAND KOMMUNE</b> TEKNISK IKTONTOR <b>25 FEB. 1992</b> J.nr. 002447 Ark. 28-28
Til bygningsrådet i: (søknad m. vedlegg skal fyllast ut og leverast i 2 eksemplar)	Til Arbeidstilsynet i: (eit eksemplar av søknad m. vedlegg vert sendt av bygg-herren til Arbeidstilsynet)
<div style="text-align: right;"> <input type="checkbox"/> <b>Søknad om samtykke frå Arbeidstilsynet</b> etter Arbeidsmiljølova (AML), § 19         </div> <div style="text-align: right;"> <b>Saksid. 9200535</b>  <b>Dato 26/3</b> </div>	

Søknaden/meldinga gjeld				
Eigedom/ byggestad	Gnr.	Bnr.	Festenr.	Seksjonsnr.
	28 28			
Adresse Grasdalen, 5110 Frekhaug				
Type arbeid	<input type="checkbox"/> Nybygg	<input type="checkbox"/> Endring	<input type="checkbox"/> Anna	- spesifiser
	<input checked="" type="checkbox"/> Påbygg/ tilbygg	<input type="checkbox"/> Riving	<input type="checkbox"/> Masseuttak/ fylling	
Type bygg	<input checked="" type="checkbox"/> Bustad	<input type="checkbox"/> Bygg med arbeids- plassar	<input type="checkbox"/> Anna	- spesifiser
	<input type="checkbox"/> Garasje	<input type="checkbox"/> Fritidsbustad	<input type="checkbox"/> Drifts- bygning	
<b>Godteke</b> 24-92 <b>Fritatt Bygn. rådhandsaming</b> <b>Bygningssjefen i Meland</b>				

Dispensasjonssøknad				
pbl § 7 (§ 88)	Det vert søkt dispensasjon frå føresegnene i: Grunningjeving for dispensasjon på eiaget ark	<input type="checkbox"/> Plan- og bygningslov	<input type="checkbox"/> Plan	Dispensasjonen gjeld
AML		<input type="checkbox"/> Byggeforskr.	<input type="checkbox"/> Forskrifter til AML	
		<input type="checkbox"/> Vedtekter		

Vedlegg til bygningsrådet		Vedlegg til Arbeidstilsynet (gjeld bygg med arbeidsplassar)	
pbl § 94.3 BF 87 kap. 14	<input checked="" type="checkbox"/> Gjenpart av nabovarsel (på utslepps-søknad)	<input type="checkbox"/> Situasjonsplan	
	<input checked="" type="checkbox"/> Situasjonsplan påført namna til naboar/gjenbuuar	<input type="checkbox"/> Etasjeplan m. romfunksjon	
	<input checked="" type="checkbox"/> Fasadeteikningar	<input type="checkbox"/> Snitt	
	<input type="checkbox"/> Etasjeplan m. romfunksjon	<input type="checkbox"/> Fasadar	
	<input checked="" type="checkbox"/> Snitt	<input type="checkbox"/> Dokumentasjon klima	
	<input type="checkbox"/> Konstruksjonsteikningar	<input type="checkbox"/> Dokumentasjon støy	
	<input type="checkbox"/> Statstiske utrekningar	<input type="checkbox"/> Fråsegn frå AMU/verneombod	
<input type="checkbox"/> Rapport om grunnundersøkingar	F. best nr 324		
<input type="checkbox"/> Fråsegner/samtykke frå andre off. styremakter	Andre vedlegg		
Andre vedlegg	Søknad om utslepps-løyve		

Underskrift			
Byggearbeidet vil verta utført i samsvar med gjeldande føresegner i plan- og bygningslov, byggeforskrift, arbeidsmiljølov m. forskrifter, vedtekter, reguleringsplan med tilhøyrande føresegner og anna lovgjeving.			
Byggherre		Søkar/meldar	
Namn	Todjan Tvingseth	Namn	
Adresse		Adresse	
Postnr.	Poststad	Tlf.	
<input type="checkbox"/> Enkeltperson	<input type="checkbox"/> Offentleg verksemd	Postnr.	Poststad
<input type="checkbox"/> Selskap/lag/sameige		Tlf.	
Dato	Underskrift	Dato	Underskrift
	Todjan Tvingseth 24-92		



## Opplysningar til søknaden/meldinga

Mangelfull utfylling og/eller mangelfulle teikningar kan seinka saksbehandlinga

### Byggefelt og busetnad

<b>1. Regulert område</b>	<input type="checkbox"/> Ja <input checked="" type="checkbox"/> Nei	Tillatt utnytningsgrad		
<b>2. Oppmålt tomt</b>	<input type="checkbox"/> Ja <input checked="" type="checkbox"/> Nei	Tomteareal		
<b>3. Avstandar</b> pbl § 70 BF 87 kap. 30 Veglova	Minste avstand frå det planlagde bygg til:	Nabogrense <i>ca. 200</i>	Vegmidte	Annar bygning
	Avstanden er målsett på situasjonsplan	<input type="checkbox"/> Ja <input type="checkbox"/> Nei		
	Går det høgspente kraftlinje/kabel over, eller i nærleiken av tomta?	<input type="checkbox"/> Ja <input type="checkbox"/> Nei		
<b>4. Tilkomst</b> Veglova pbl §§ 66, 67	Tomta har tilkomst til følgjande veg som er opparbeidd og open for alminneleg ferdsel			Gjev arbeidet endra avkjøringsforhold?
	<input type="checkbox"/> Riksveg/ fylkesveg	Er vegsjefen sitt avkjøringsløyve gjeve?	<input type="checkbox"/> Ja <input type="checkbox"/> Nei	<input type="checkbox"/> Ja <input type="checkbox"/> Nei
	<input type="checkbox"/> Kommunal veg	Er kommunen sitt avkjøringsløyve gjeve?	<input type="checkbox"/> Ja <input type="checkbox"/> Nei	
	<input checked="" type="checkbox"/> Privat veg	Er vegrett sikra ved tinglyst fråsegn?	<input checked="" type="checkbox"/> Ja <input type="checkbox"/> Nei	
<b>5. Byggegrunn</b>	<input checked="" type="checkbox"/> Fjell <input type="checkbox"/> Sand <input type="checkbox"/> Anna .....	- spesifiser		
	<input type="checkbox"/> Grus <input type="checkbox"/> Leire <input type="checkbox"/> Rasfare?			
<b>6. Fundament</b>	<input type="checkbox"/> Grunnmur <input type="checkbox"/> Pelar <input type="checkbox"/> Anna .....	- spesifiser		
	<input checked="" type="checkbox"/> Bankett/ såle			
<b>7. Vassforsyning</b> pbl §§ 65, 67	Tilknytta	- spesifiser		
	<input type="checkbox"/> - offentlig vassverk <input checked="" type="checkbox"/> - privat vassverk <input type="checkbox"/> - anna privat vassforsyning, innlagt vatn			
<b>8. Avløp</b> pbl §§ 66, 67	<input type="checkbox"/> Offentleg avløpsanlegg <input checked="" type="checkbox"/> Privat avløpsanlegg	Skal det install. vassklosett?	<input checked="" type="checkbox"/> Ja <input type="checkbox"/> Nei	
		Er utslepps-løyve gjeve?	<input type="checkbox"/> Ja <input checked="" type="checkbox"/> Nei	
<b>9. Drenering</b> BF 87 kap. 42	<input checked="" type="checkbox"/> Sjølv-drenering <input checked="" type="checkbox"/> Kultgrøft <input type="checkbox"/> Rør	Drensvatn vert ført til:	<input type="checkbox"/> Avløps-system <input type="checkbox"/> Terreng	
<b>10. Overvatn</b>	Takvatn/over-vatn vert ført til:	<input type="checkbox"/> Avløps-system <input checked="" type="checkbox"/> Terreng		
<b>11. Miljø</b> pbl § 68	Trafikkstøyproblem?	<input type="checkbox"/> Ja <input checked="" type="checkbox"/> Nei	Flystøyproblem?	<input type="checkbox"/> Ja <input checked="" type="checkbox"/> Nei
	Konferer med dei kommunale byggsstyremakter			
<b>12. Heis/Rulletrapp</b> pbl § 106a BF 87 kap. 18	Skal bygningen ha heis/rulletrapp?	<input type="checkbox"/> Ja <input checked="" type="checkbox"/> Nei	Dersom ja, vert eigen søknad krevd	
<b>13. Bebyggelsen</b> pbl §§ 70-77 BF 87 kap. 23 BF 87 kap. 30-39		Eldre bebyggelse	Ny bebyggelse	Sum
	Antall etasjar	<i>1</i>	<i>3</i>	
	Antall brukseiningar (NS 3940)	<i>1</i>		
	Bruksareal (NS 3940)	<i>37</i> m <sup>2</sup>		m <sup>2</sup>
	Bebygd areal (brutto grunnflate)	<i>37</i> m <sup>2</sup>	<i>3</i> m <sup>2</sup>	<i>40</i> m <sup>2</sup>
<b>14. Byggematerialar</b>	Materialar i bærekonstruksjon (utgjør minst 25 % av konstruksjonen)		Materialar i yttervegg (min. 25 % av konstruksj.)	Oppvarming (maks. 1 kryss)
	- vertikale konstruksjonar (maks. 3 kryss)	- horisontale konstruksjonar (maks. 3 kryss)	(maks. 3 kryss)	<input type="checkbox"/> Ved <input type="checkbox"/> Oljefyr-anlegg
	<input type="checkbox"/> 1 Tre <input type="checkbox"/> 2 Lett-betong	<input type="checkbox"/> 1 Tre <input type="checkbox"/> 2 Lett-betong	<input type="checkbox"/> 1 Tre <input type="checkbox"/> 2 Lett-betong	<input type="checkbox"/> 2 Oljefyrd eldstad <input type="checkbox"/> 3 El.
<input type="checkbox"/> 3 Betong <input type="checkbox"/> 4 Metall	<input type="checkbox"/> 3 Betong <input type="checkbox"/> 4 Metall	<input type="checkbox"/> 3 Betong <input type="checkbox"/> 4 Metall	<input type="checkbox"/> 4 Oljefyr-anl./el. <input type="checkbox"/> 5 Oljefyr-anl./ved	
<input type="checkbox"/> 5 Tegl <input type="checkbox"/> 9 Anna	<input type="checkbox"/> 5 Tegl <input type="checkbox"/> 9 Anna	<input type="checkbox"/> 5 Tegl <input type="checkbox"/> 9 Anna	<input type="checkbox"/> 6 Oljefyrd eldst./el. <input type="checkbox"/> 7 Oljefyrd eldst./ved	
			<input type="checkbox"/> 8 El./ved <input type="checkbox"/> 9 Anna	

**Byggeframstilling**

Etter Byggeforskrift 1987 kap. 14:11 skal det dokumenterast i søknaden at krav i byggeforskriftene er oppfylde.  
Vegg-/gulvkonstruksjonar framstillast innanfrå og ut/nedanfrå og opp.

<b>Golv på grunn</b> <b>Golv over kryperom</b>  BF 87 kap. 41:321, 43:1, 53	Materialar, konstruksjon, isolasjon, dimensjonar
<b>Kjeller-ytterveggar</b>  BF 87 kap. 43:1, 53	Materialar, konstruksjon, isolasjon, dimensjonar
<b>Ytterveggar</b>  BF 87 kap. 30:51, 43:1, 51, 53	Materialar, konstruksjon, isolasjon, dimensjonar
<b>Vindauge</b>  BF 87 kap. 30:76, 43:23, 53	Materialar, konstruksjonar
<b>Innvendige vegg</b>  BF 87 kap. 30:511, 52	Materialar, konstruksjon, isolasjon, dimensjonar (lydisolasjon og brannsikring for skillevegg mellom husvære/brannceller)
<b>Etasjeskille</b>  BF 87 kap. 30:41, 52	Materialar, konstruksjon, isolasjon, dimensjonar (lydisolasjon og brannsikring for etasjeskille mellom husvære/brannceller)
<b>Tak</b>  BF 87 kap. 30:41, 43:1, 53	Materialar, konstruksjon, isolasjon, dimensjonar, takvinkel, gesims  Takets, loftets ventilasjon m.v.  Taktekking <input type="checkbox"/> Takstein <input type="checkbox"/> Takpapp <input type="checkbox"/> Naturskifer <input type="checkbox"/> Metallplater



## Tekniske krav

OBS! Oppfylginga av dei tekniske krava skal dokumenterast.

15. BF 87 kap. 12	Vert det brukt sentralt godkjente materialar og system? <input type="checkbox"/> Ja <input type="checkbox"/> Nei					
16. Brannvern  BF 87 Del 3	Bygningen vert oppført i bygningsbrannklasse <input type="checkbox"/> 1 <input type="checkbox"/> 2 <input type="checkbox"/> 3 <input type="checkbox"/> 4 <input type="checkbox"/> Ikkje krav					
	Har forskriftene krav til			Er evt. krav oppfylt?		- dokumentert i vedlegg/teikning nr.
	- branncelleinndeling	<input type="checkbox"/> Ja <input type="checkbox"/> Nei		<input type="checkbox"/> Ja <input type="checkbox"/> Nei		
	- arealgrenser/brannveggar	<input type="checkbox"/> Ja <input type="checkbox"/> Nei		<input type="checkbox"/> Ja <input type="checkbox"/> Nei		
	- rømningsvegar	<input type="checkbox"/> Ja <input type="checkbox"/> Nei		<input type="checkbox"/> Ja <input type="checkbox"/> Nei		
	- brannalarm/røykvarslar	<input type="checkbox"/> Ja <input type="checkbox"/> Nei		<input type="checkbox"/> Ja <input type="checkbox"/> Nei		
	- sløkkingsredskap	<input type="checkbox"/> Ja <input type="checkbox"/> Nei		<input type="checkbox"/> Ja <input type="checkbox"/> Nei		
- brannventilasjon/sprinklar	<input type="checkbox"/> Ja <input type="checkbox"/> Nei		<input type="checkbox"/> Ja <input type="checkbox"/> Nei			
17. BF 87 Kap. 41 " 23:2, 41 og 43:2 " 42 " 43 " 44 " 45 " 46 " 47 " 48 " 49 " 51 " 52 " 53 " 54	Har forskriftene krav til			Er evt. krav oppfylt?		- dokumentert i vedlegg/teikning nr.
- rom	<input checked="" type="checkbox"/> Ja		<input type="checkbox"/> Ja <input type="checkbox"/> Nei			
- å gjera dei tilgjengeleg for funksjonshemma	<input type="checkbox"/> Ja <input type="checkbox"/> Nei		<input type="checkbox"/> Ja <input type="checkbox"/> Nei			
- grunn og fundament	<input checked="" type="checkbox"/> Ja		<input type="checkbox"/> Ja <input type="checkbox"/> Nei			
- bygningsdelar	<input checked="" type="checkbox"/> Ja		<input type="checkbox"/> Ja <input type="checkbox"/> Nei			
- trapp og rampe	<input type="checkbox"/> Ja <input type="checkbox"/> Nei		<input type="checkbox"/> Ja <input type="checkbox"/> Nei			
- heis, rulletrapp, rullande fortau (tekniske krav)	<input type="checkbox"/> Ja <input type="checkbox"/> Nei		<input type="checkbox"/> Ja <input type="checkbox"/> Nei			
- sanitæranlegg	<input type="checkbox"/> Ja <input type="checkbox"/> Nei		<input type="checkbox"/> Ja <input type="checkbox"/> Nei			
- ventilasjonsanlegg	<input type="checkbox"/> Ja <input type="checkbox"/> Nei		<input type="checkbox"/> Ja <input type="checkbox"/> Nei			
- elektriske installasjonar og antenner	<input type="checkbox"/> Ja <input type="checkbox"/> Nei		<input type="checkbox"/> Ja <input type="checkbox"/> Nei			
- røykkanal og varmeanlegg	<input type="checkbox"/> Ja <input type="checkbox"/> Nei		<input type="checkbox"/> Ja <input type="checkbox"/> Nei			
- bæreevne og sikring	<input checked="" type="checkbox"/> Ja		<input type="checkbox"/> Ja <input type="checkbox"/> Nei			
- lydforhold	<input type="checkbox"/> Ja <input type="checkbox"/> Nei		<input type="checkbox"/> Ja <input type="checkbox"/> Nei			
- varmeisolasjon og tettleik	<input type="checkbox"/> Ja <input type="checkbox"/> Nei		<input type="checkbox"/> Ja <input type="checkbox"/> Nei			
- tilfluktsrom	<input type="checkbox"/> Ja <input type="checkbox"/> Nei		<input type="checkbox"/> Ja <input type="checkbox"/> Nei			

✓

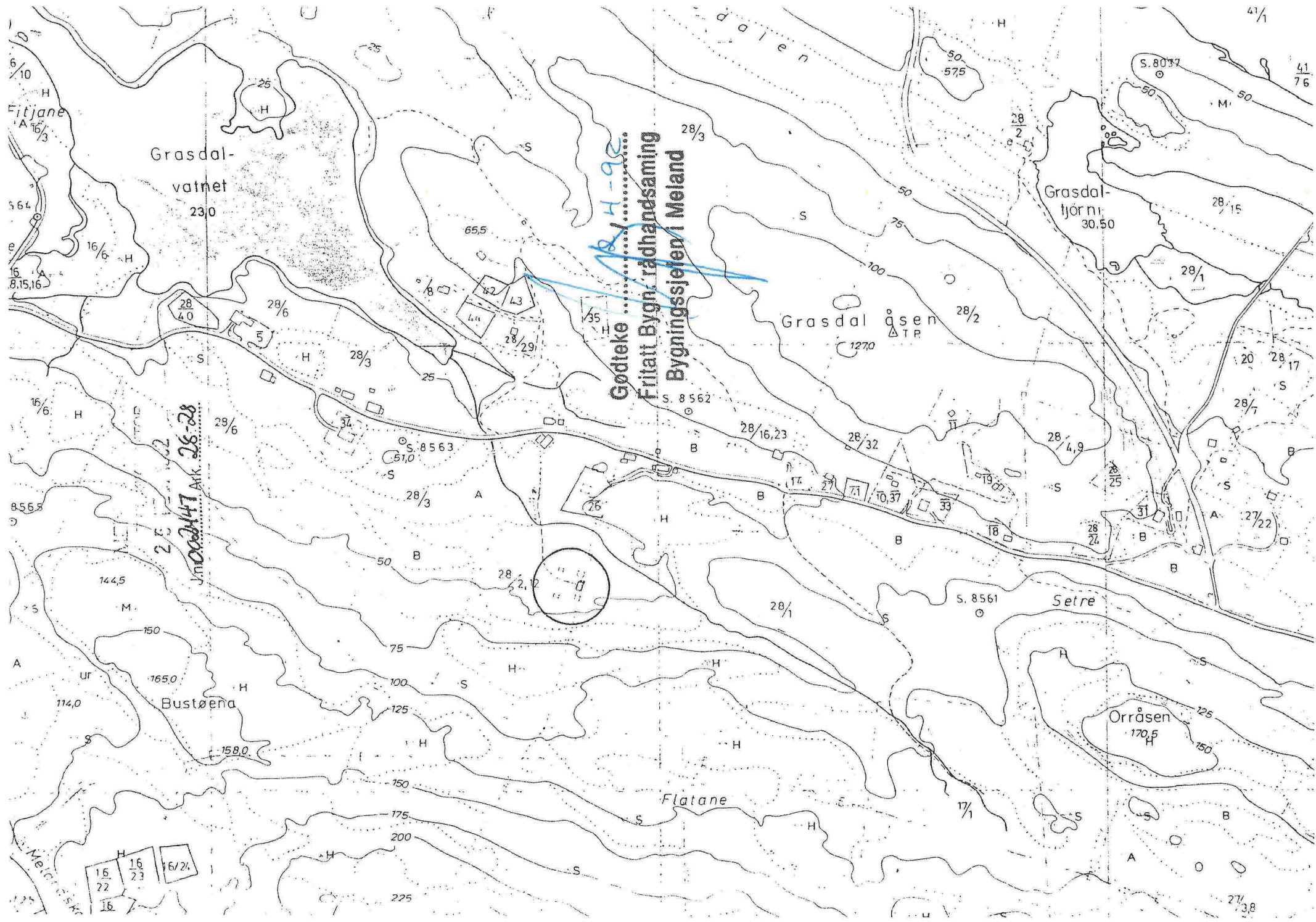

**Gøtete**  
**Frittatt Bygn. rådhandsamling**  
**Bygningssjefen i Meland**

Grasdalen  
vatnet  
23,0

Grasdalen  
tjørn  
30,50

Grasdalen  
åsen  
127,0

Bustøena  
158,0

Flatane

Orråsen  
170,5

Ark. 28-28



16 22	16 23	16/24
----------	----------	-------