

AVTALE

**FOR ETABLERING AV
HISTORISKE ORTOFOTO
FOR 57 KOMMUNER I
HORDALAND OG SOGN OG
FJORDANE**

**PROSJEKTNUMMER
LACHSF51
SAK 15/06219**

Dato: 7. mars 2016

1. ALMINNELEGE FØRESEGNER

1.1 Partar

Partar i denne samarbeidsavtalen er:

Parter	Gruppe	Kode	Kontaktperson
Statens vegvesen Region Vest	V	SVHO	Arild Bergstrøm
Flere E-verk		E00	
Flere kommuner		K00	
Statens kartverk Bergen	S	SKBER	Anne Lien
Statens vegvesen Region Vest	V	SVSF	Sven Arild Fedje
Telenor Norge AS	T	T	Tove Røkke Molnes
Fylkesmannen i Hordaland, landbruksavdelinga	L	FMLAHO	Trond Rolland
Fylkesmannens landbruksavdeling Sogn og Fjordane	L	FMLASF	Enisa Saracevic
NVE - Skred og vassdragsavdelinga	N	NVE	Delia Welle Kejo
Jernbaneverket	B	JBV	Tore Furu
Hordaland fylkeskommune	Y	FKHO	Torbjørn Eidsheim Bøe
Sogn og Fjordane fylkeskommune	Y	FKSF	Jo Tore Kristoffersen
E-verk i Prosjektet	Gruppe	Kode	Kontaktperson
BKK AS	E	BKK	Kjell Nerhus
SFE Nett AS	E	SFE	Oddvar Grotle
Voss Energi AS	E	E1235	John Magne Herre
Mørenett AS	E	E1444	Solrun Gjelsvik

Kommunar i prosjektet: Alle kommunar i fylka Hordaland og Sogn og Fjordane med unntak av Fedje kommune og Bergen kommune i Hordaland.

1.2 Sentral avtale om geodatasamarbeid

Partane er samde om at for tilhøve som ikkje er regulert av denne avtalen, skal ein leggje til grunn dei generelle prinsippa for geodatasamarbeid slik dei er formulerte i "Sentral avtale om geodatasamarbeid" av 1992-06-05.

2. KVA AVTALEN GJELD

Denne avtalen gjeld etablering av ortofoto frå historiske flybilette. Dette gjeld flybilette frå 1. gongs etablering av Økonomisk Kartverk (ØK) i perioden 1961-1972, frå følgjande oppgåver:

Hordaland:

Oppgavenr	Oppgavenavn	År	Målestokk	Antall bilder
NF-0073B	Radøy	1961	15000	78
NF-0117	Sotra	1962	15000	174
NF-0198	Kvinnherad	1963	15000	355
NF-0236	Austevoll	1964	20000	81
NF-0256	Bruvik-Osterøy....	1964	15000	471
NF-0268	Odda	1964	15000	175
NF-0319	Masfjord	1965	15000	296
NF-0343A	Samnanger	1965	15000	242
NF-0396	Meland-Lindås....	1966	15000	168
NF-0421A	Ullensvang	1966	15000	7
NF-0422	Kvam	1966	15000	305
NF-0467	Austerheim-Lindås	1967	15000	187

NF-0496	Skånevik	1967	15000	231
NF-0558	Tysnes	1968	15000	160
NF-0584	Hamlagrøtvatn	1968	15000	35
NF-0675	Bømlo-Stort	1969	15000	310
NF-0769	Sveio-Ølen	1970	15000	217
NF-0796	Ullensvang	1970	15000	131
NF-0912	Ullensvang-Jondal	1971	15000	319
NF-0945	Odda øst, Røldal	1971	15000	73
NF-1079	Vaksdal-Voss-Ulvik	1972	15000	347
WF-0432A	Bergen	1951	15000	430
WF-1340	Kvinnherad	1962	16000	212
WF-2016	Voss-Ulvik-Granvik..	1958	15000	971
Totalt	Hordaland			5975

Sogn og Fjordane:

Oppgavenr	Oppgavenavn	År	Målestokk	Antall bilder
NF-0099	Hyen	1961	15000	89
NF-0129A	Hyllestad	1962	15000	134
NF-0131	Fjaler-Gaular	1962	15000	374
NF-0187	Leikanger-Sogndal	1964	15000	366
NF-0257	Haukedal	1964	14000	54
NF-0260	Jostedal	1964/65	15000	1318
NF-0332	Askvoll-Førde-Nausdal	1965	15000	520
NF-0418	Eid, Deler av Gloppen	1966	13000	486
NF-0509	Del Hornindal, Stryn....	1967	15000	989
NF-0585	Selje, Måløy, N.S.Vågsøy	1968	15000	264
NF-0686	Bremanger	1969	15000	331
NF-0803	Florø-Bru-Eikfjord	1970	15000	434
NF-0949	Vik Aurland	1971	15000	502
NF-1106	Balestrand-Høyanger	1972	15000	636
NF-1231	Gulen-Høyanger	1973	15000	193
NF-1370	Gulen	1974	15000	288
NF-1480	Solund	1975	15000	138
NF-1654	Lærdal	1976	15000	345
NF-1765	Årdal	1977	15000	577
WF-0888	Jølster	1957	15000	249
Totalt	Sogn og Fjordane			8287

Bileta vil bli skanna, og innpass av bileta vil skje på grunnlag av punkt tatt ut frå eksisterande FKB data og fastmerker, saman med terrengdata frå DTM (digital terrengmodell).

Det skal produserast ortofoto med bakkeoppløysing 20 cm. Nøyaktigheten i ferdig produserte ortofoto kan variere frå 0,5-1,5 meter eller meir, avhengig av terreng og av kor godt ein klarar å passe inn bileta, samt at det vil være endringar i terrenget dei siste 50 åra.

Ferdige ortofoto blir levert i Euref 89 og på TIFF-format. Kommunane ynskjer óg rasterpyramide, og Kartverket vil leggje dette inn som ein opsjon når prosjektet skal ut på anbod.

3. ORGANISERING

Etableringa skal organiserast som eit prosjekt der prosjektleiinga er lagt til Statens kartverk Bergen. Prosjektleiinga har fullmakt til å inngå avtalar innafør dei rammene som er omtalt i punkt 4 nedanfor, og står for den økonomiske avrekninga mellom partane.

Prosjektleiinga rapporterer til partane om framdrift og økonomien i prosjektet. Dette skal skje minst ein gong i året. Dersom ein av partane ønskjer det, er prosjektleiinga pålagt å innkalle til prosjektmøte med alle partane.

4. KOSTNADER OG KOSTNADSDELING.

Kostnads kalkylen og kostnadsdelinga baserer seg på avtale mellom partane på oppstartsmøte i september 2015 og i referat frå møtet.

I dette dokument står også omtala dei kostnadselementa som inngår, og som det er referert til her.

Partskodar

Sjå punkt 1.1 for forklaring på partskodar i tabellane.

4.1 Kostnads kalkyle

Kostnads	Aktivitet	Utfør.	Enhet	Se	PLAN (kalkyle/avtale)					
					Kostnad		Timer	SUM	SUM pr	
					Ant.	Pris	600	kr	Kost.gr	
gruppe	Beskrivelse	etat	Enhet							
Prosj.adm.	Prosjektledelse	SU	timer	x			350,0	210 000	226 000	
	Div. utgifter	Firma	Anlatt	x	2,0	8 000		16 000		
Tilrettelegging	Gjennomgang av flyoppgåver	SU	timer	x			1,0	600	600	
Skanning flyfoto HOSF	Skanning av flyfoto Hordaland Sogn og Fjordane	Firma	Slk	x	12514,0	100		1 251 400	1 251 400	
				x						
Tilberking ortofoto HOSF	Tilberking av historiske ortofoto Hordaland Sogn og Fjordane	Firma	Slk	x	13832,0	200		2 766 400	2 766 400	
				x						
Uttak høgdemodell	Uttak av høgdemodell	SU	timer	x			50,0	30 000	30 000	
Høgdemodell	Retting av høgdemodell og leveranse	Firma	Fast pris	x	1,0	100 000		100 000	100 000	
Kontroll HOSF	Kontroll og redigering, innlegging i Norge i bilder	SU	Timer	x			200,0	120 000	120 000	
Prosjektets total kostnader (rad 400)								SUM	4 494 400	4 494 400

4.2 Kostnadsdeling og betalingsplan

Betalingsplan for partane

Kostnad for kommunen blir lik andel, begrensa til maksimalt kr. 39.000,- pr. kommune. Beløpa som kvar part skal betala vil bli fakturert frå prosjektleiinga. Partane har høve til å avvika betalingsplanen i tid. Dette må i så fall avtalast med prosjektleiinga.

4.3 Prosjektregnskap

Ved prosjektslutt skal det leggjast fram endeleg prosjektrekneskap og gjennomførast endeleg oppgjær (større avvik som måtte kome til i prosjektperioden, skal rapporterast til partane snarast råd).

5. PLAN FOR GJENNOMFØRING

Prosjektet skal gjennomførast etter følgjande framdriftsplan:

Framdrift					
Aktivitet nr.	Aktivitet benevnelse	Plan (og avtale)		Justert plan	
		Start	Slutt	Start	Slutt
110	Prosjektadministrasjon	01.09.2015	01.10.2017	01.09.2015	01.10.2017
220	Scanning av flybilder	01.01.2016	01.10.2016	01.01.2016	01.10.2016
240	Landmåling				
260	Flyfotografering				
300	Kartkonstruksjon				
310	Ortofotoproduksjon	01.11.2016	01.05.2017	01.11.2016	01.05.2017
380	Konstr.data, veg, vann og jemb i NGIS				
420	Terrengdata-ferdig				
440	Byggkontroll - Del 2				
460	DEK - sist oppdatert: (sett inn dato)				
480	DMK-ferdig				
500	Stedsnavn ferdig				
520	Resterende FKB-datasett ferdig				
620	Presentasjonsdata ØK				
680	Presentasjonsdata TK				
790	Endelige data levert geovekstparter (FTP-server)		01.09.2017		01.09.2017
840	Prosjekt avsluttet	01.08.2017	01.10.2017	01.08.2017	01.10.2017

6. EIGENINNSATS

Eigeninnsatsen skal gjennomførast og dokumenterast som ved kjøp av tenester hjå eksterne firma. Dette tyder at den som utfører eigeninnsats skal dokumentere denne for prosjektleiinga.

Timebasert eigeninnsats skal dokumenterast skriftleg.

7. LEVERANSAR ORTOFOTO

Ortofoto etablert i dette prosjektet skal leverast etter siste gjeldande versjon av produktspesifikasjon for ortofoto. Data vert levert digitalt på avtala medium. I tillegg vert ortofotoa tilgjengeleg for nedlasting i forvaltningsløyisinga Norge i bilder. Data som er levert i prosjektet skal være kvalitetskontrollert med SOSI-kontroll eller tilsvarande, og rapporter frå kontrollane skal medfølge.

8. RETTAR.

Rettane følger dei partane som har kostnadsfinansiert prosjektet.

9. SAL OG INNTEKTER

Retningslinjer om kven som kan selje ortofoto vil normalt være ein del av ei forvaltnings- og vedlikehaldsavtale. Retningslinjer om kven som kan selja FKB-data, FKB-produkt og ortofoto, prisregulativ og avtaleformular er fastsett av Geovekstforum i rettleiingsdokumentasjonen kap. 15 "Salg av digitale FKB-produkter og ortofoto". Her er også formidling til den kommersielle marknaden skildra.

Den som sel data pliktar å føra rekneskap over dette og leggja dette fram for partane minst ein gong per år. Disponering av inntekter ved sal vert avgjort av partane i fellesskap.

10. AVTALETIDSROM.

Avtalen gjeld frå han er underskriven av alle partane til etableringsarbeidet er slutført.

11. MISLEGHALD

Ein part kan verte ekskludert frå samarbeidet dersom vedkomande i vesentleg grad mislegheld sine plikter etter avtalen og tilhøvet ikkje er retta etter at prosjektleiinga skriftleg har gitt vedkomande frist på 30 dagar til å rette påpeika manglar, og samtidig varsle om at dette er konsekvensen dersom manglane ikkje er retta innan fristen.

Part som går ut av samarbeidet på denne måten, skal levere tilbake til prosjektet alt materiell som vedkomande part ikkje har rettar til i følgje reglane om rettar, jf. punkt 8. Rettar

12. SAMARBEID

Kvar part skal oppnemna ein person som skal vera vedkomande part sin kontaktperson under gjennomføringa av avtalen. Kvar part kan med 10 dagars varsel krevja møte for å drøfta spørsmål i samband med avtalen.

Alle meldingar, pålegg, krav mv. i medhald av avtalen skal sendast skriftleg til partane ved deira kontaktpersonar.

13. ENDRINGAR

Endringar eller tillegg til avtalen er gyldige når dei er skriftlege og underteikna av partane. Det vert ført eigen endrings- og tilleggsprotokoll.

14. RETTSVAL OG TVISTAR

Partane sine rettar og plikter etter avtalen vert regulert av norsk rett. Dersom det oppstår tvist mellom partane om tolking eller rettsverknad av avtalen, skal tvisten først søkjast løyst ved forhandlingar. Fører slike forhandlingar ikkje fram innan to månader, kan kvar av partane forlange tvisten avgjort med endeleg verknad ved norske domstolar. Det kan gjerast naudsynte tillempingar når fleire statsetatar er part i same avtale.

15. UNDERSKRIFTAR

Avtalen er utferda i 71 likelydande eksemplar. Kvar part i prosjektet mottek eit eksemplar av denne avtalen. Parten skriv under dette eksemplaret og returnerer det

- enten: Skanne dokumentet med underskrift og returner det pr. e-post til anne.lien@kartverket.no
- eller: Send originaldokument med underskrift i posten til Statens kartverk Bergen, Postboks 600 Sentrum, 3507 Hønefoss

Partane mottek så kvar sitt stadfesta likelydande eksemplar av avtalen med kopi av partane sine underskrifter.

Dato: 10/3 - 2016.....

Annel Bergström

Statens Vegvesen Region Vest, HO

Dato: 8.3.2016.....

Birk Vikum

BKK AS

Dato: 7/3-16.....

Oddvar Kjell Grande

SFE Nett AS

Dato: 7/3-2016.....

Jon Hagen Henn

Voss Energi AS

Dato: 9/8-16.....

Line Lina

Statens Kartverk Bergen

Dato: 7/3-2016.....

Svein Arild Stef.

Statens Vegvesen Region Vest, SF

Dato: 7/3-2016.....

Tove R. Molnes

Telenor Norge AS

Dato: 9. mai 2016.....

Trond Rølland

Fylkesmannen i Hordaland,
landbruksavdelinga

Dato: 09.03.2016.....

Quisa Sanacevid

Fylkesmannens landbruksavdeling
Sogn og Fjordane

Dato: 01.04.2016.....

Jonfaugstad

Jernbaneverket

Dato: 25/5-2016.....

Eli K. Øydvin

NVE – Skred- og vassdrags
avdelinga

Dato: 7. juni 2016

Hordaland Fylkeskommune

Dato: 10/3-16

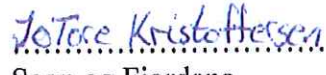
Sogn og Fjordane
Fylkeskommune

Dato: 15.03.16

Sveio kommune
SVEIO KOMMUNE
PLAN- OG NÆRINGSAVDELINGA

Dato: 14.03.2016

Bømlo kommune

Dato: 14.03.16

Stord kommune

 FITJAR KOMMUNE
Plan og utvikling
Pb. 83, 5418 Fitjar

Dato: 05.07.2016

Fitjar kommune

Dato: 14/3-16

Tysnes kommune

Dato: 14/3-16

Etne kommune

Dato: 31.03.2016



Kvinnherad kommune

Dato: 14/3-16

Odda kommune

ULLENSVANG HERAD

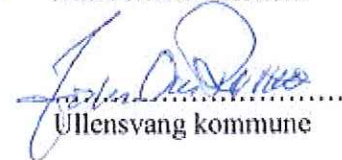
Dato: 9.3.2016

Ullensvang kommune

Dato: 8/6-2016

Jondal kommune
JONDAL KOMMUNE
Kontoret
5627 Jondal

Dato: 11/3-16

Eidfjord kommune
Areal og miljø

Dato: 10/3-16

Ulvik kommune

Dato: 7/3 16

Granvin kommune
GRANVIN

Dato: 07.03.2016

**VOSS KOMMUNE**
TEKNISK KONTOR
Voss kommune
Bent Einar Galsamer

Dato: 7.3.16

Bjørn Vike
Kvam kommune

Dato: 4.4.2016

Ant Hellevick
Samnanger kommune
Samnanger kommune
Teknisk eining

Dato: 14/3-16

Jan Egil Lind
Fusa kommune

**FUSA KOMMUNE**
Byggesak, Oppmåling,
5649 EIKELANDSOSEN

Dato: 14/3-2016

Torje Hellebren
Os kommune
OS KOMMUNE
Kart- og oppmålingsavd.
PB 84, 5202 Os

Dato: 8.6.2016

Anders Jørgen
Austevoll kommune

Dato: 01.07.2016

Olav-Kristen Hellebren
Sund kommune

Dato: 11/3-16

Eivind Røntved
Fjell kommune

Dato: 9/3-2016

Øyvind Røntved
Øygarden kommune

Dato: 8/3-16

Åshild Hellebren
Askøy kommune

Dato: 2016-16

Arne Røntved
MELAND KOMMUNE
Meland kommune

Dato: 16.03.16

Eivind Røntved
RADØY KOMMUNE
Radøy kommune

Dato: 14.06.16

Jan Ole
Austrheim kommune
Austrheim kommune
Rådmanden

Dato: 7/3-2016

Eivind Røntved
Gulen kommune
Eivind Røntved
5966 Ervindvik

Dato: 14.04.2016

**MASFJORDEN KOMMUNE**
Teknisk, landbruk og miljøavdeling
Roald Røntved
Masfjorden kommune

Dato: 1/8-2016

Geir Røntved
Modalen kommune

Dato: 7/3-2016

Tommy Veland
Lindås kommune

Dato: 14/3-16

Torstein Feire
Osterøy kommune



Dato: 11/3-2016

Anders Boge
Vaksdal kommune

Dato: 16.3.16

Øyvind Sørensen
Vik kommune

Dato: 18/4-2016

Kurt Karlsson
Aurland kommune

Dato: 10/6-16

Arne Følven
Lærdal kommune

Dato: 10/6-16

SG
Årdal kommune
ÅRDAL KOMMUNE
Kommunestyret

Dato: 20/7-16
Ordføreren
Luster kommune

Dato: 14.03.2016

Arne Nordmark
Sogndal kommune

Dato: 18.03.16

Per Alsten
Leikanger kommune
Leikanger kommune
6863 LEIKANGER

Dato: 07.03.2016

Oppmålingssjefen i Balestrand
Asmund Mikkelsen
Balestrand kommune

Dato: 15/3-2016

Joachim Nylund
Høyanger kommune
Plan og utvikling

Dato: 22/3-16

Tor H. Følven
Gaular kommune

Dato: 10.03.2016

Odd Harry Strømstøl
Førde kommune

Dato: 25.05.16

Thor Ole Fossnes
Jølster kommune

Dato: 09.03.2016

Arne Eide
Naustdal kommune

Dato: 11.03.2016

Edvin Bollmann
Fjaler kommune
FJALER KOMMUNE
Teknisk kontor

Dato: 29/3-2016

Hyllestad kommune
Plan og utvikling
6957 HYLLESTAD

Dato: 08.03.2016

Solund kommune

Dato: 10/3-16

Askvoll
Kommune
Bygging og utrustning

Dato: 12.07.16

Flora kommune

Dato: 15.06.16

Gloppen kommune

Dato: 8/6-16

Stryn kommune

Dato: 8/6-16

Hordaland kommune

Dato: 9.3.2016
EID KOMMUNE
Plan- og utviklingsavdelinga

Eid kommune

Dato: 15.06.2016
BREMANGER KOMMUNE
Plan og forvaltning

Bremanger kommune

Dato: 07.06.2016



Vågsøy kommune

Dato: 8/6-2016

Selje kommune

VEDLEGG: Flyoppgåver i fylkene

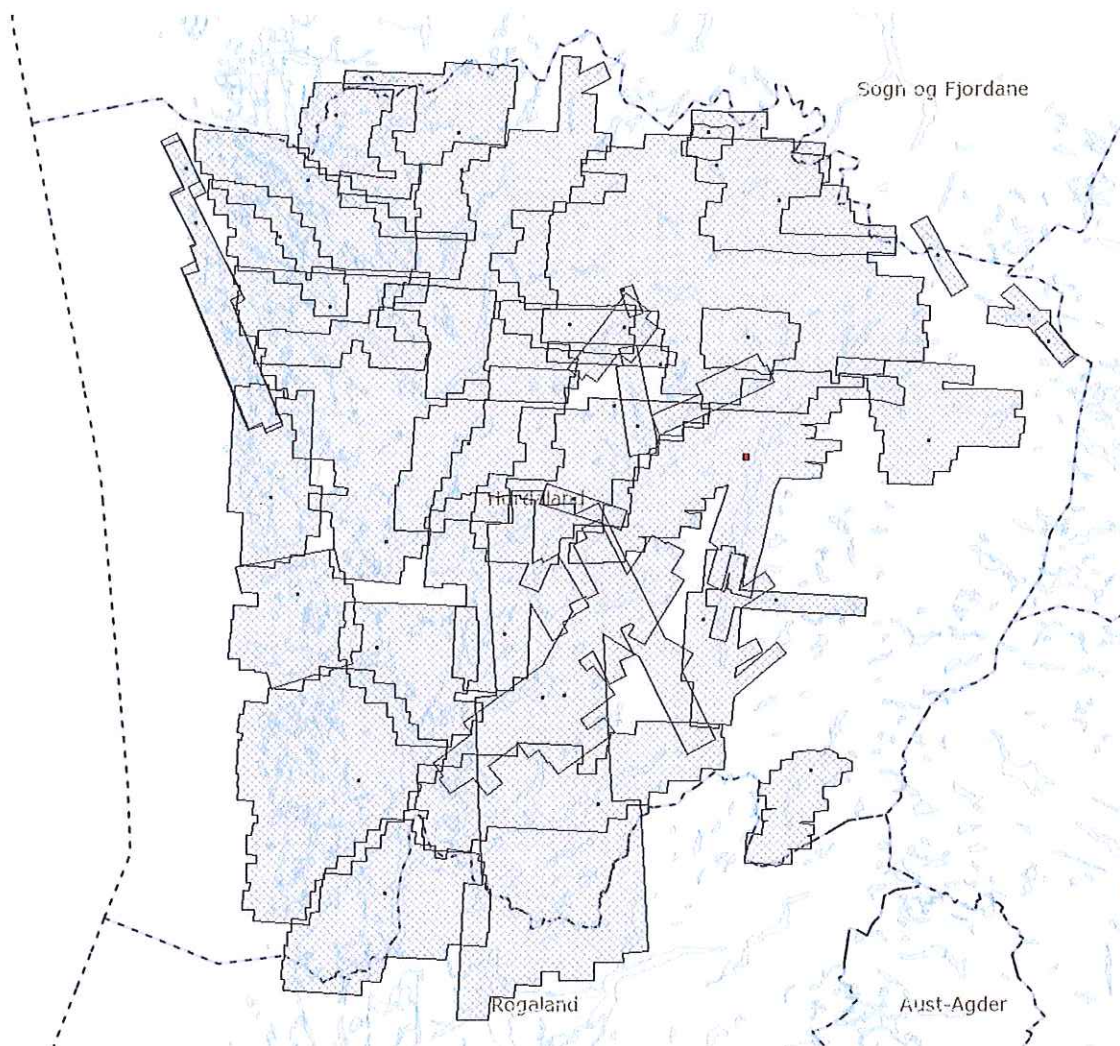
VEDLEGG 1: Flyoppgåver Hordaland



VEDLEGG 2: Flyoppgåver i Sogn og Fjordane

