

Motteke 20/8-16 LB

SØKNAD OM FRITAK FOR GJØDSELPLAN

I jordbruksavtalen 1994 vart det bestemt at det skulle stillast krav om godkjent gjødselplan frå alle bruk som søker om produksjonstillegg. For landbrukseigedomar som ikkje kan dokumentere tilfredsstillande gjødselplan frå om med vekstsesongen 1998 kan det føretakast trekk i produksjonstillegget.

Det er mulig å søkje om fritak frå denne bestemmelsen for bruk med varige engareal og som gjødsler mindre ein 50 % av normgjødsling. Det kan søkjast om fritak for heile eller delar av arealet på bruket.

Søknad om fritak skal sendast til: **Meland kommune, NNT, Postboks 79, 5918 Frekhaug.**

Vedtak som er gjort av kommunen kan påklagast til Fylkesmannen si landbruksavdeling.

NAMN: Lasse Andre Dale

ADRESSE: 5918 Frekhaug melandsvegen³³¹ GNR 16 BNR 2

AREAL PÅ DRIFTSEININGA.

	Fulldyrka	Overflatedyrka	Gjødsla innmarksbeite
Eige areal, i dekar	40	5	16
Leigd areal, i dekar			
Sum dekar			
Bortleigd areal			

Eg søker om fritak som alt areal som eg disponerar:

Eg søker om fritak for delar av arealet som eg disponerar:

DYRETAL PR. 31.12.

	Tal dyr	Forhold	Gjødseldyreiningar
Mjølkekyr		: 1	
Ammekyr		: 1,5	
Ungdyr over 6 mnd		: 3	
Ungdyr under 6 mnd		: 8	
Vinterfôra sau/geit	14	: 7	
Slaktegris		: 8	
Purker		: 3	
Vaksne hestar		: 2	
Sum			
- Frådrag for beitepraksis			
= Netto gjødseldyreiningar			

GJØDSELMENGDE

	Tal dyr	Mnd. innefôring	M3 gjødsel pr. mnd.	Gj. Mengde i m3.
Mjølkekyr			1,50	
Ammekyr			0,85	
Ungdyr over 12 mnd			0,85	
Ungdyr 6 – 12 mnd			0,50	
Ungdyr under 6 mnd			0,25	
Vinterfôra sauer	14	6	0,15	
Geit			0,15	
Slaktegris			0,32	
Purker			0,40	
Hestar			0,80	
Sum			-----	

BRUK AV HANDELSGJØDSEL SISTE ÅR.

Mengde, i kg. 1000	Type gjødsel 18.3.15
Sum kg vare:	

DISPONERING AV HANDELSGJØDSEL.

(Gjer greie for bruken av handelsgjødse. Om du nyttar handelsgjødsel på beite, ein eller feire gjødslingar m.m.)

Sjå Vedlegg

DISPONERING AV HUSDYRGJØDSLÅ.

(Gjer greie for om gjødsla blir spreidd som gylle eller annan spreiemåte, spreietidspunkt, på eng eller beite.)

Spreiet gylle på slottemarken
og gjødsel på beiter.

UNDERSKRIFT

Dato: 20/8-16 Namn: Lasse Andre Døke

VEDLEGG FRITAK GJØDSELPLAN

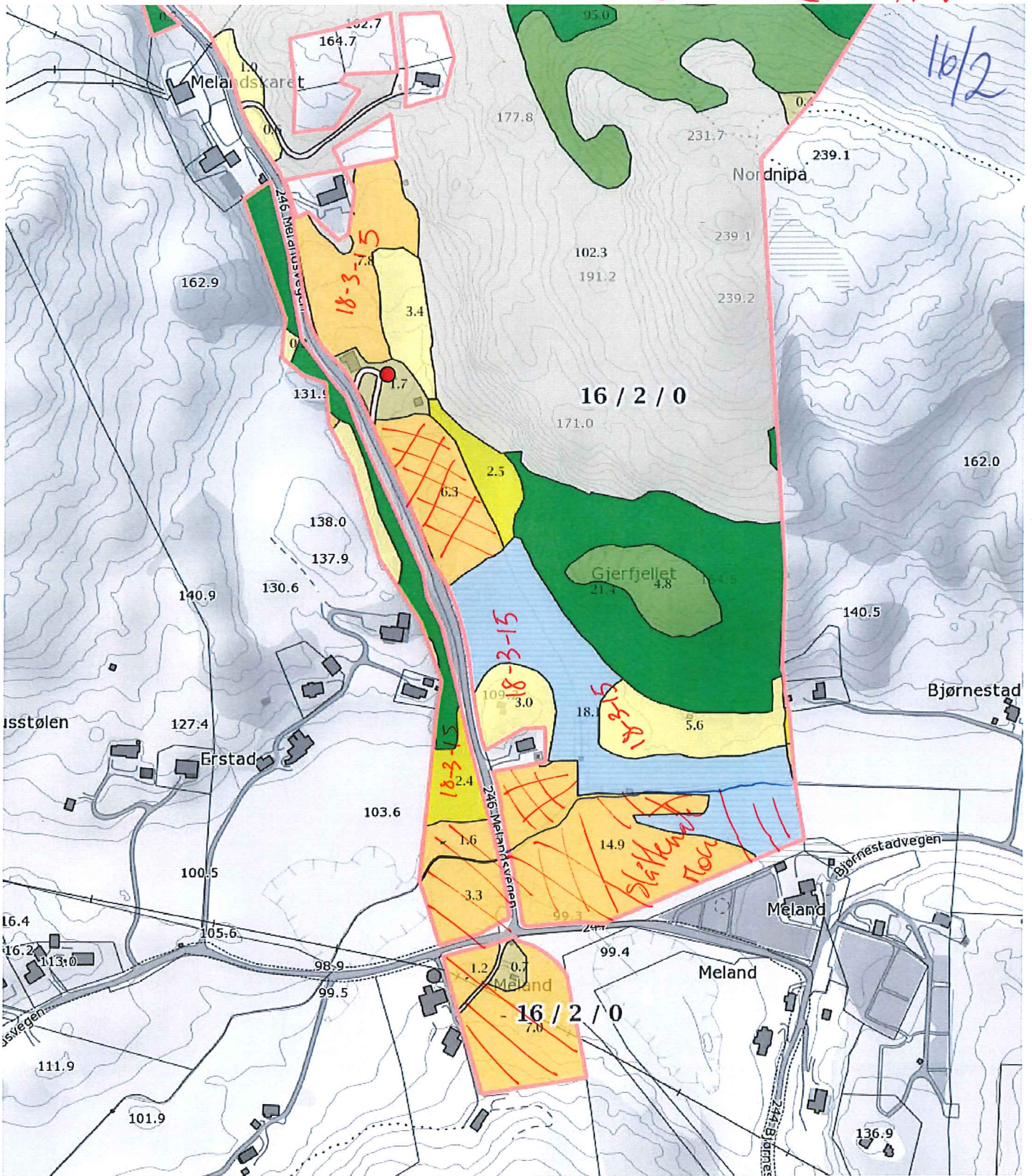

<p>0 20 40 60m</p> <p>Målestokk 1 : 4000 ved A4 utskrift</p> <p>Utskriftsdato: 22.08.2016</p>	<table border="1"> <thead> <tr> <th colspan="2">Markslag (AR5) 13 klasser</th> <th colspan="2">AREALTALL (DEKAR)</th> </tr> <tr> <th colspan="2">TEGNFORKLARING</th> <th colspan="2"></th> </tr> </thead> <tbody> <tr> <td></td> <td>Fulldyrka jord</td> <td>42.3</td> <td></td> </tr> <tr> <td></td> <td>Overflatedyrka jord</td> <td>5.0</td> <td></td> </tr> <tr> <td></td> <td>Innmarksbeite</td> <td>16.4</td> <td>63.7</td> </tr> <tr> <td></td> <td>Skog av særs høg bonitet</td> <td>140.6</td> <td></td> </tr> <tr> <td></td> <td>Skog av høg bonitet</td> <td>54.1</td> <td></td> </tr> <tr> <td></td> <td>Skog av middels bonitet</td> <td>0.0</td> <td></td> </tr> <tr> <td></td> <td>Skog av lav bonitet</td> <td>0.0</td> <td></td> </tr> <tr> <td></td> <td>Uproduktiv skog</td> <td>1.2</td> <td>195.9</td> </tr> <tr> <td></td> <td>Myr</td> <td>20.4</td> <td></td> </tr> <tr> <td></td> <td>Åpen jorddekt fastmark</td> <td>15.4</td> <td></td> </tr> <tr> <td></td> <td>Åpen grunnlendt fastmark</td> <td>128.1</td> <td>163.9</td> </tr> <tr> <td></td> <td>Bebygg, samf, vann, bre</td> <td>2.5</td> <td></td> </tr> <tr> <td></td> <td>Ikke klassifisert</td> <td>0.0</td> <td>2.5</td> </tr> <tr> <td>Sum:</td> <td></td> <td>426.0</td> <td>426.0</td> </tr> </tbody> </table>	Markslag (AR5) 13 klasser		AREALTALL (DEKAR)		TEGNFORKLARING					Fulldyrka jord	42.3			Overflatedyrka jord	5.0			Innmarksbeite	16.4	63.7		Skog av særs høg bonitet	140.6			Skog av høg bonitet	54.1			Skog av middels bonitet	0.0			Skog av lav bonitet	0.0			Uproduktiv skog	1.2	195.9		Myr	20.4			Åpen jorddekt fastmark	15.4			Åpen grunnlendt fastmark	128.1	163.9		Bebygg, samf, vann, bre	2.5			Ikke klassifisert	0.0	2.5	Sum:		426.0	426.0	<p>Kartet viser en presentasjon av valgt type gårdskart for valgt eiendom. I tillegg vises bakgrunnskart for gjenkjennelse. Arealstatistikken viser arealer i dekar for alle teiger på eiendommen. Det kan forekomme avrundingsforskjeller i arealtallene.</p> <p>Ajourføringsbehov meldes til kommunen.</p> <p>— Arealressursgrenser</p> <p>□ Eiendomsgrenser</p> <p><i># Mok</i></p> <p><i>18-3-15</i></p>
Markslag (AR5) 13 klasser		AREALTALL (DEKAR)																																																																
TEGNFORKLARING																																																																		
	Fulldyrka jord	42.3																																																																
	Overflatedyrka jord	5.0																																																																
	Innmarksbeite	16.4	63.7																																																															
	Skog av særs høg bonitet	140.6																																																																
	Skog av høg bonitet	54.1																																																																
	Skog av middels bonitet	0.0																																																																
	Skog av lav bonitet	0.0																																																																
	Uproduktiv skog	1.2	195.9																																																															
	Myr	20.4																																																																
	Åpen jorddekt fastmark	15.4																																																																
	Åpen grunnlendt fastmark	128.1	163.9																																																															
	Bebygg, samf, vann, bre	2.5																																																																
	Ikke klassifisert	0.0	2.5																																																															
Sum:		426.0	426.0																																																															

