



Statens vegvesen

Særskilt vedtak og betingelser for arbeidet

Plan nr.: <b>N6285-2016</b>	Sveis nr.: <b>16/327</b>	Vedtak nr.: <b>N6285-2016</b>
Veg nr.: <b>Fv 564</b>	fra Hp/km: <b>06 / 0,730</b>	til Hp/km: <b>07 / 0,200</b>
Strekning: <b>Rosslandsvegen v/ Mjåtveit - Meland kommune</b>		Sted: <b>Rosslandsvegen</b>
Arbeid som skal utføres: <b>Bytting av strømmaster langs FV 564</b>		
<b>Arbeidet utføres i perioden</b>		
Fra dato: <b>17 Oktober 2016</b>	Til dato: <b>28 Oktober 2016</b>	
Annet: Arbeid i tida man - fred kl 08.00 - 16.00.		

Region: Vest	Region (2): Velg
Avdeling: Hordaland	Avd. (2): Velg
	Avd. (3): Velg
Seksjon: Vegseksjon Nord-, Midt- og Sunnhordland	Telefon: 95 845 124
	Faks:
Adresse:	e-post: <a href="mailto:nordhordland.arbeidsvarsling@vegvesen.no">nordhordland.arbeidsvarsling@vegvesen.no</a>

Med hjemmel i skiltforskrift av 7. oktober 2005 nr 1219 §§ 26, 28, 30 og 32 og vegtrafikkloven §7 treffes vedtak om bruk av følgende trafikkregulerende skilt/lyssignaler/dirigering/oppmerking i samsvar med vedlagte skisse:

Fartsgrenseskilt (362.x).....	<input type="checkbox"/>	Andre trafikkregulerende tiltak	<input type="checkbox"/>	Trafikksignal (skytte).....	<input type="checkbox"/>
<input type="checkbox"/> 30	<input type="checkbox"/> 40	<input checked="" type="checkbox"/> 50	<input type="checkbox"/> 60	<input type="checkbox"/> 70	<input type="checkbox"/> 80
<input type="checkbox"/> 90					
				Manuell dirigering.....	<input checked="" type="checkbox"/>
				Vegstengning.....	<input type="checkbox"/>

Betingelser for arbeidet:

- Arbeidet skal varsles som vist på vedlagte arbeidsvarslingsplan, datert: 05.10.2016
- Bestemmelsene i skiltforskriften og håndbok 051 "Arbeid på og ved veg" gjelder for arbeidet
- Ansvarelig for gjennomføring og oppfølging (kryss av):
 

Statens vegvesen.....	<input type="checkbox"/>	Byggeleder:	<input type="text"/>
Annen offentlig etat.....	<input type="checkbox"/>	Angi hvilken:	<input type="text"/>
Entreprenør.....	<input checked="" type="checkbox"/>	BKK EnoTek AS	
- Ansvarshavende: Espen Wie Tlf./e-post: 41592040  
 Stedsansvarlig(e): Stig Dahle Tlf./e-post: 453 95 456
- Loggbok skal alltid føres, og returneres fylkesavdeling: Hordaland
- Lede-/følgebil .....
- Følgende skal varsles/informeres om arbeidet (kryss av):
 

Politi.....	<input checked="" type="checkbox"/>	Brannvesen.....	<input checked="" type="checkbox"/>	Ambulanse/lege.....	<input checked="" type="checkbox"/>
Vegtrafikkentralen.....	<input checked="" type="checkbox"/>				
Skole.....	<input type="checkbox"/>	Angi hvilke(n):	<input type="text"/>		
Kollektivselskap.....	<input checked="" type="checkbox"/>	Angi hvilke(t):	<u>Nobina/Skyss/Tide</u>		
Radio, presse m.m.....	<input type="checkbox"/>	Angi hvem:	<input type="text"/>		
Andre.....	<input type="checkbox"/>	Angi hvem:	<input type="text"/>		
- Tillatelser:
 

Gravetillatelse.....	<input type="checkbox"/>	Arbeidstillatelse.....	<input checked="" type="checkbox"/>
----------------------	--------------------------	------------------------	-------------------------------------

 NB: Se vedlagte vilkår for gravetillatelsen
- Kopi av all dokumentasjon som inngår i arbeidsvarslingsplanen skal oppbevares på arbeidsstedet.
- Spesielle vilkår/betingelser:

Fokus på myke trafikanter. Sikre disse en absolutt trygg passering av arbeidsområdet. Plastgjerde, markører, trafikkdirigenter som står nær opptil passeringspunkt. Ved evt store mengder myke trafikanter stoppes arbeidet til disse har passert. Ingen bevegelse på kran når vegfarende passerer.

NB: Politiet og ansvarshavende skal ha kopi av blanketten.

Bergen

05.10.2016

Statens vegvesen

*A. Løtveit*  
Arve Løtveit

Sign. (etter fullmakt)

Sted

Dato





## Statens vegvesen

### Plan for varsling og sikring av vegarbeide

Plan nr.:	N6285-2016	Sveis nr:	16/327	Vedtaks nr.:	N6285-2016	
Veg nr.:	Fv 564	fra Hp/km:	06 / 0,730	til Hp/km:	07 / 0,200	
Strekning:	Rosslandsvegen v/ Mjåtveit - Meland kommune			Sted:	Rosslandsvegen	
Arbeid som skal utføres:	Bytting av strømmaster langs FV 564					
Entreprenør:	BKK EnoTek AS					
Adresse:	Kokstadvegen 39	5257 KOKSTAD	espen.wie@ramudden.no			
Ansvarshavende:	Espen Wie	Tlf./e-post:			41592040	
Stedsansvarlig(e):	Stig Dahle	Tlf./e-post:			453 95 456	
Arbeidet utføres	fra dato:	17 Oktober	2016	Til dato:	28 Oktober	2016

Underskrevet plan er vedtak med hjemmel i skiltforskriftens §29 og §30. Særskilt vedtak for trafikkregulerende tiltak skal vedlegges.

#### Varslingsmaterieill:



**Skilt nr.:**    **Ant.:**

110

#### Skisse:

#### Merknader:

Husk siktsone og stopplengde ved plassering av skilt.

Ved opphold i arbeidet skal skilt blendes.

Korte arbeidsområder om gangen. Trafikkdirigenter skal stå nær opptil sted der myke trafikanter må ut i vegbane. (Via gjerde) Sikre disse absolutt trygg passering av arbeidsområdet.

Bruk skilt 149 Kø etter behov.

#### Blankettfordeling:

- Statens vegvesen
- Entreprenør
- Ansvarshavende
- Politiet
- Meland kommune

Fylles ut av skiltmyndigheten:

Bergen

05.10.2016

Sted

Dato

Statens vegvesen

Arve Løtveit

Sign. (etter fullmakt)





**Statens vegvesen**

**Enkel risikovurdering av arbeide på eller ved veg**

Plan nr.:	<b>N6285-2016</b>	Sveis nr:	<b>16/327</b>	Vedtak nr.:	<b>N6285-2016</b>
Veg nr.:	<b>Fv 564</b>	fra Hp/km:	<b>06 / 0,730</b>	til Hp/km:	<b>07 / 0,200</b>
Strekning:	<b>Rosslandsvegen v/ Mjåtveit - Meland kommune</b>			Sted:	<b>Rosslandsvegen</b>
Arbeid som skal utføres:	<b>Bytting av strømmaster langs FV 564</b>				
Ansvarshavende:	<b>Espen Wie</b>		Tlf./e-post:	<b>41592040</b>	
Entreprenør:	<b>BKK EnoTek AS</b>		Adresse: <b>Kokstadvegen 39</b>		
<b>Arbeidet utføres i perioden</b>				<b>5257 KOKSTAD</b>	
Fra dato:	<b>17 Oktober</b>	2016	Til dato:	<b>28 Oktober</b>	2016
			E-post:	<a href="mailto:espen.wie@ramudden.no">espen.wie@ramudden.no</a>	

En risikovurdering er en vurdering av hva som kan gå galt, hva som kan gjøres for å hindre det og hvordan en kan redusere konsekvensene dersom noe skjer.

- 4 Tre enkle spørsmål er kjernen i risikovurderingen:
- Hva kan gå galt?
  - Hva kan vi gjøre for å hindre dette?
  - Hva kan vi gjøre for å redusere konsekvensene dersom det skjer?

Forhold som kan medføre risiko for ulykke:	<u>Sannsynlighet:</u>	<u>Konsekvens:</u>	<u>Prioritet:</u>
	Sett inn verdi for :	Sett inn verdi for :	(= produktet)
Forhold nr.:	Stor: 1	Stor: 1	
↓ Beskrivelse:	Middels: 2	Middels: 2	
Eks.: Byggegrop 1 m dyp umiddelbart inntil kjørebane	Liten: 3	Liten: 3	
1: Påkjørsel ved opp/nedskilting	1	2	2
2: Påkjørsel av arbeidere	2	1	2
3: Påkjørsel av maskiner og utstyr	3	2	6
4: Påkjørsel av dirigenter	2	1	2
5: Myke trafikanter ut i vegbane	1	1	1
6: Kraning	1	2	2
7: Høy fart	1	1	1
8:			0
9:			0
10:			0
11:			0

Forhold nr.:

↓ Tiltak for å forhindre at ulykker skjer / reduserer konsekvensene av en ulykke:

- 1: Bruke bil med gulblink. Tenke siktsone og stopplengde. Bruke bil som buffer
- 2: Bruke verneutstyr med klasse 3 refleks. Skilte i henhold til skiltplan. Bruke dirigenter.
- 3: Plassering av utstyr så langt ut av vegbane som mulig. Bruke dirigenter.
- 4: Skilte i henhold til skiltplan, bruke 1098 når arbeidet er aktiv. Stille seg i med tanke på siktsone og stopplengde
- 5: Lage sluse med plastgjerder ut i vegbane rundt arbeidsområdet. Bruke dirigenter
- 6: Bruk hjelm, ha vakter som passer på G/S når kraning pågår. Ingen kraning når det er personer i nærheten.
- 7: Skilte kun deler av arbeidsområde om gangen, slik at bilister får respekt for nedsatt fartsgrense.
- 8:
- 9:
- 10:
- 11:

**Merknader:**

Ved mange personer på G/S skal arbeidet settes på vent til de myke trafikkantene er kommet forbi.

Ved glatt vegbane skal arbeidet avsluttes og salt bil tilkalles.





Statens vegvesen

### Beskrivelse av arbeidet som skal utføres

Plan nr.: <b>N6285-2016</b>	Sveis nr.: <b>16/327</b>	Vedtaks nr.: <b>N6285-2016</b>
Veg nr.: <b>Fv 564</b>	fra Hp/km: <b>06 / 0,730</b>	til Hp/km: <b>07 / 0,200</b>
Strekning: <b>Rosslandsvegen v/ Mjåtveit - Meland kommune</b>	Sted: <b>Rosslandsvegen</b>	
Arbeid som skal utføres: <b>Bytting av strømmaster langs FV 564</b>		

Bkk EnoTek Skal skifte alle mastene fra HP6/730 til HP 7/345.

Arbeidet vil hovedsakelig foregå på G/S. Det lages sluse ut i vegbanen, for myke fraikanter. Bruk av manuell dirigering til enhver tid.

Statens vegvesen



Hver 250 meter i hver retning 8 stk



et behov



2 stk



etter behov



2 stk



plast gjerde  
m refleks  
etter behov



2 stk



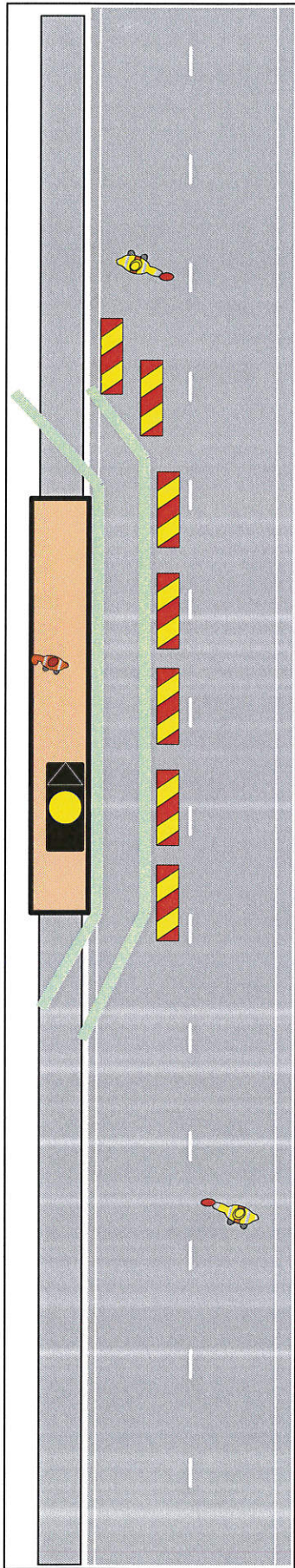

Arbeid på strekke med  
G/S. Skilt settes opp  
som vist på  
oversiktskart



Arbeid på strekke uten  
G/S. Skilt settes opp  
som vist på  
oversiktskart





Statens vegvesen

## Vegmelding

Innmelder: <b>Arve Løtveit</b>	Seksjon: <b>Vegseksjon Nord-, Midt- og Sunnt</b>		
Avdeling: <b>Hordaland</b>	Dato: <b>05.10.2016</b>		
Plan nr.: <b>N6285-2016</b> Sveis nr.: <b>16/327</b>	Vedtak nr.: <b>N6285-2016</b>		
Veg nr.: <b>Fv 564</b> fra Hp/km: <b>06 / 0,730</b>	til Hp/km: <b>07 / 0,200</b>		
Strekning: <b>Rosslandsvegen v/ Mjåtveit - Meland kommune</b>	Sted: <b>Rosslandsvegen</b>		
Arbeid som skal utføres: <b>Bytting av strømmaster langs FV 564</b>			
<b>Arbeidet utføres i perioden</b>		<b>Daglig arbeids- / virketid</b>	
Fra dato: <b>17 Oktober 2016</b>	Til dato: <b>28 Oktober 2016</b>	Fra kl.: <b>08:00</b>	Til kl.: <b>16:00</b>
Entrepr./off.etat: <b>BKK EnoTek AS</b>	Adr.: <b>Kokstadvegen 39</b>	<b>5257 KOKSTAD</b>	
Ansvarshavende: <b>Espen Wie</b>	Tlf./e-post: <b>41592040</b>		

### Vegens tilstand under arbeidet

Stengt	<input type="checkbox"/>	Stengt i én retning	<input type="checkbox"/>
Innsnevring	<input type="checkbox"/>	Lysregulering	<input type="checkbox"/>
Nesatt hastighet	<input checked="" type="checkbox"/>	Manuell dirigering	<input checked="" type="checkbox"/>

### Dette på grunn av:

Vegarbeid	<input type="checkbox"/>	Dekkearbeid	<input type="checkbox"/>
Vedlikeholdsarbeid	<input checked="" type="checkbox"/>	Sprengningsarbeid	<input type="checkbox"/>

### Merknader:

Arbeidsområdet er ca 2 km. Det skiltes 1 km av gangen.



