

Kommunens saksnr.
15/2619



Søknad om endring av gitt tillatelse

etter plan- og bygningsloven (pbl) § 20-2

Berører endringen av tiltaket eksisterende eller fremtidige arbeidsplasser slik at det må innhentes nytt samtykke fra Arbeidstilsynet? Ja Nei

Hvis "ja" må slikt vedtak innhentes før igangsettingstillatelse kan gis. Byggblankett 5177 med vedlegg.

Søknaden gjelder							
Eiendom/ byggsted	Gnr.	Bnr.	Festenr.	Seksjonsnr.	Bygningsnr.	Bolignr.	Kommune
	51	57					MELAND
	Adresse				Postnr.	Poststed	
	Skjelangerveien 408				5917	ROSSLAND	

Beskrivelse av endring(er) av tiltak (dispensasjoner, areal, plassering, formål, bruk)
<p>Det søkes om endring av tiltak ved at ok gulv skal ligge på kote +17,8 og topp møne skal ligge på kote +25,2.</p> <p>I søknaden som ble sendt inn oppgav vi på situasjonsplanen at ok gulv tilpasses tidligere eksisterende planering av tomt. Det viser seg nå, etter at det har blitt foretatt oppmålinger, at ok gulv vil ligge på kote +17,8 og ikke kote +17,1 som oppgitt i søknaden. Bakgrunnen avviket er at det er forskjeller på de faktiske forhold, og det kartgrunlaget som vi la til grunn.</p> <p>Vi har ikke nabovarslet endringen. Dette fordi det påvirker naboeene i svært liten grad, jf. pbl. § 21-3. Videre er det i tråd med de tidligere forhold på tomten og den høyden huset tidligere lå på.</p> <p>Det sendes inn oppdatert situasjonsplan og snitt-tegning.</p> <p>Ta kontakt med undertegnede dersom dere har noen spørsmål eller kommentarer. På forhånd takk.</p>

Vedlegg			
Nye vedlegg og tidligere vedlegg som endres	Gruppe	Nr. fra – til	Ikke relevant
Opplysninger om tiltakets ytre rammer og bygningsspesifikasjoner, byggblankett 5175	A	-	<input checked="" type="checkbox"/>
Dispensasjonssøknad (begrunnelse/vedtak) (pbl kap 19)	B	-	<input checked="" type="checkbox"/>
Nabovarsling (gjenpart/nabomerknader/kommentarer til nabomerknader)	C	-	<input checked="" type="checkbox"/>
Situasjonsplan, avkjøringsplan	D	1 – 1	<input type="checkbox"/>
Tegninger	E	1 – 1	<input type="checkbox"/>
Redegjørelser/kart	F	-	<input checked="" type="checkbox"/>
Erklæring om ansvarsrett	G	-	<input checked="" type="checkbox"/>
Gjennomføringsplan	G	-	<input checked="" type="checkbox"/>
Boligspesifikasjon i matrikkelen	H	-	<input checked="" type="checkbox"/>
Uttalelser fra annen offentlig myndighet	I	-	<input checked="" type="checkbox"/>
Rekvisisjon av oppmålingsforretning	J	-	<input checked="" type="checkbox"/>
Andre vedlegg	Q	-	<input checked="" type="checkbox"/>

Underskrifter			
Ansvarlig søker for tiltaket (for tiltak etter pbl § 20-1)		Tiltakshaver (bare for tiltak uten ansvarlig søker etter pbl § 20-4)	
Foretak Arkoconsult As		Navn	
Kontaktperson Nina Søvik Mjølmen	Telefon 56390003	Mobiltelefon 99245581	Kontaktperson
E-post post@arkoconsult.no			Telefon
			Mobiltelefon
Dato 13.10.2016	Underskrift	Dato	Underskrift
Gjentas med blokkbokstaver TOM ANDRE SIVERTSEN		Gjentas med blokkbokstaver	

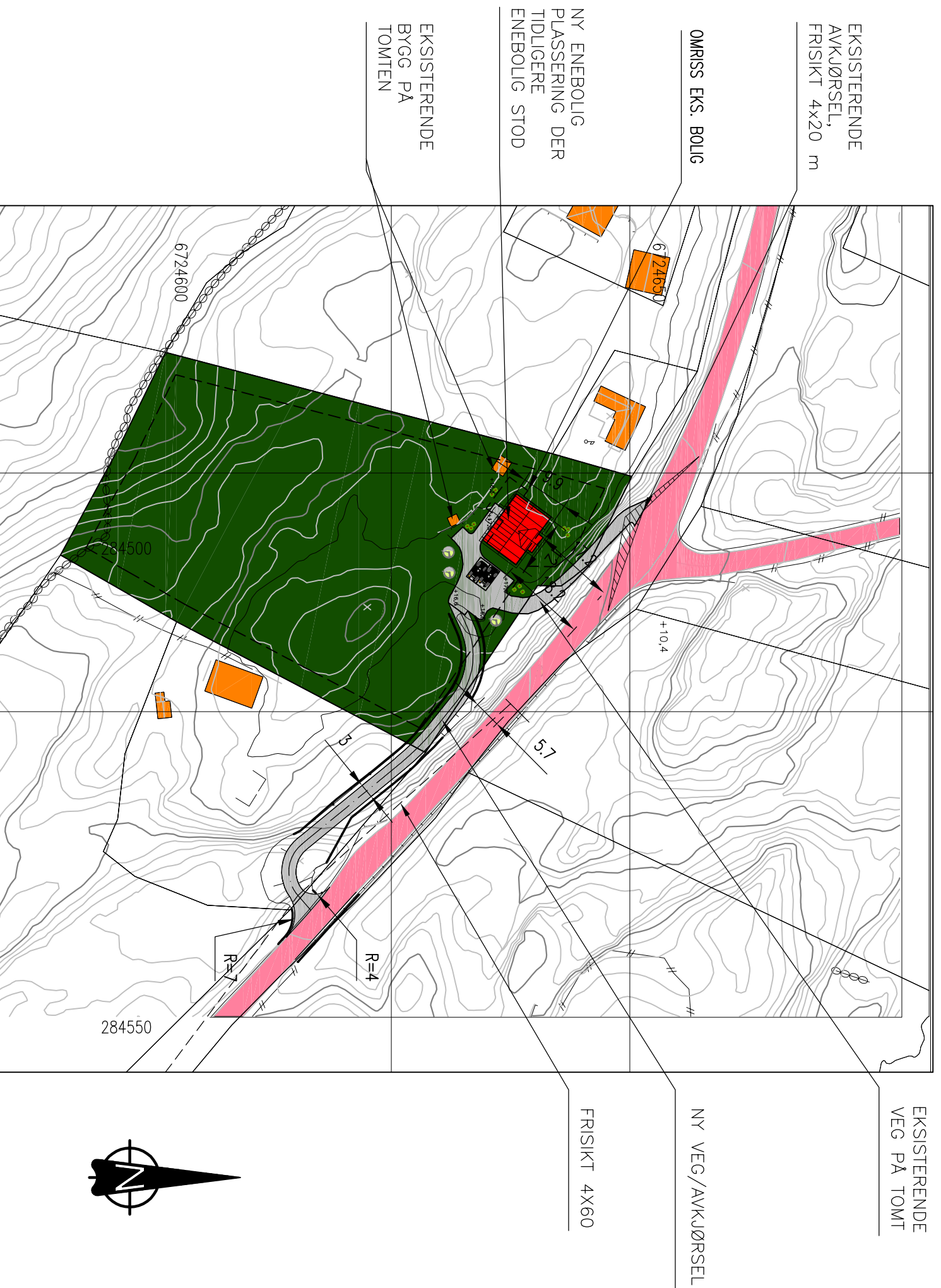

SITUASJONSPLAN

GNR.51, BNR.57, ROSSLAND, MELAND KOMMUNE

OK GULV TILPASSSES TIDLIGERE EKSISTERENDE PLANERING PÅ TOMT:

ca KOTE +17,8

REV.	DESCRIPTION	DATE/SIGN	NOTE! * PART OF DRAWING MAY NOT BE SHOWN IN SCALE * DO NOT TAKE MEASURES ON DRAWING * ONLY RELAY ON GIVE DIMENSIONS	ACCORDING TO INTERNATIONAL LAWS, THIS DRAWING IS THE PROPERTY OF ARKOCONSULT AS. THE DRAWING CAN NOT BE USED, MADE PUBLIC OR HANDED OVER TO A THIRD PART WITHOUT OUR WRITTEN CONSENT. ANY INFRINGEMENT WILL LEAD TO LEGAL PROCEEDINGS.
		TRYG 15856425, NY ENEBOLLIG KAJ ALEXANDER JOHNSEN		REVISION/DATE:
		GBNR. 51/57, ROSSLAND SITUASJONSPLAN		PROJECT NO.: 2015099
				DRAWING NO.: 22015099A10
				SCALE: 1:1000 FORMAT: A3
				DRAWN: LAH DATE: 08.09.15
				CHECKED: PKT DATE: 14.09.15

arkoconsult
 ARKOCONSULT AS, Postboks 103, 5291 Valestf.
 Tel.: 56390003 – Fax.: 56191130 – Mob.: 93241511
 Mail: post@arkoconsult.no – Org.nr.: 997089782 MVA

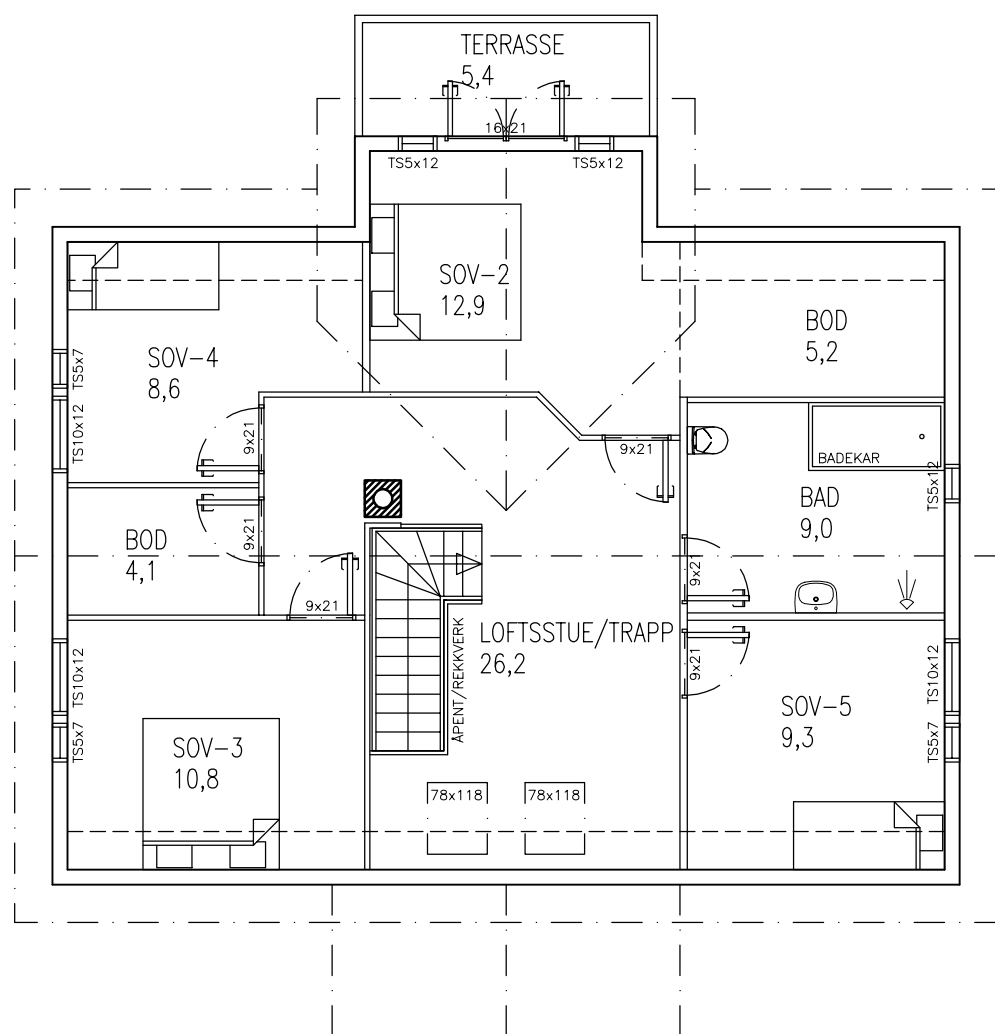

LOFTSPLAN

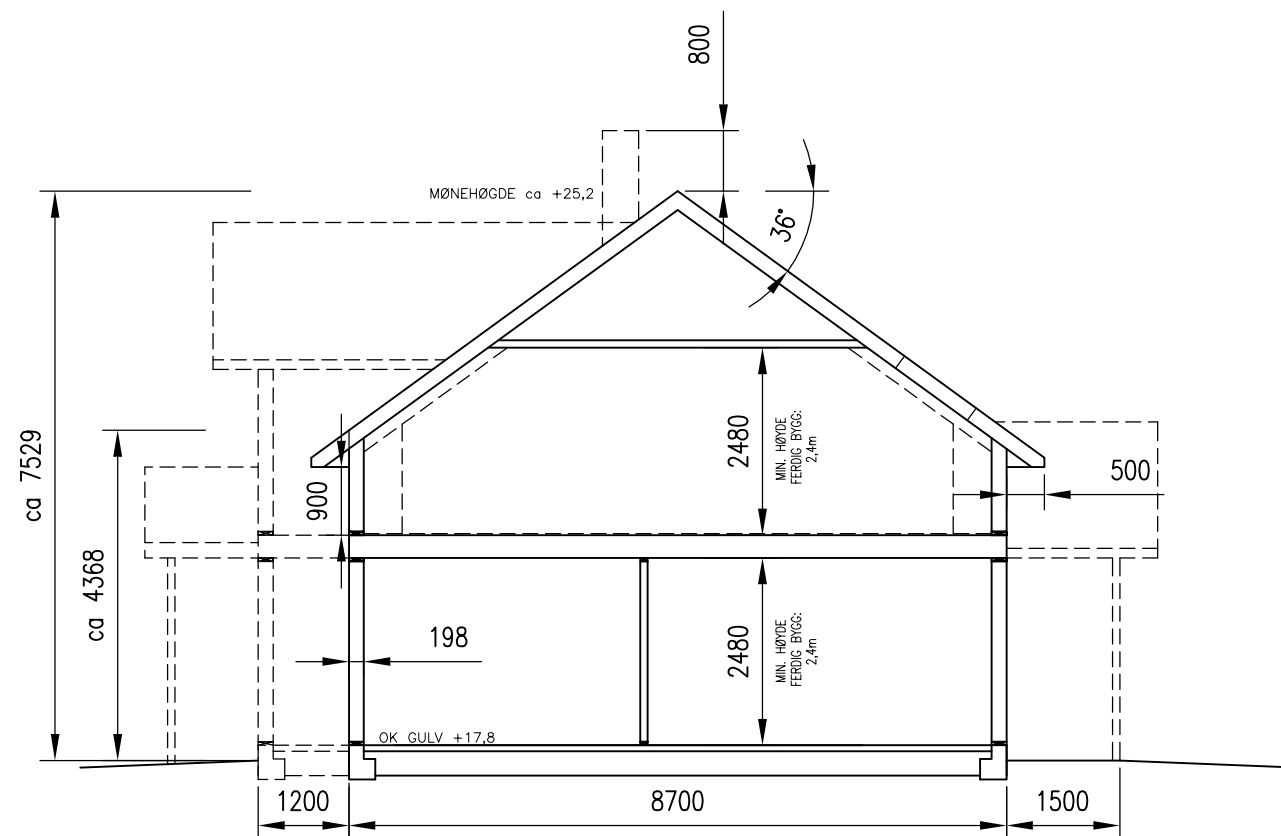

TYPISK SNITT

NB!
 DERSOM ANNET IKKE ER BESKREVET, KAN TEGNINGEN KUN BRUKES SOM ANMELDESESTEGNING I BYGGESAK. ARBEIDSTEGNINGER MÅ LEVERES SEPARAT.

07.10.16/PKT	23.09.15/LAH	DATE/SIGN	OBS! * TEGNINGEN KAN PRINTES I FEIL SKALA * IKKE TA MÅL DIREKTE PÅ TEGNING * BRUK BARE OPPGITTE MÅL		I HENHOLD TIL LOWERK ER DENNE TEGNINGEN ARKOCONSULT AS SIN EIENDOM. DENNE TEGNINGEN KAN IKKE BLI BRUKT, OFFENTLIGGJORT ELLER GIS VIDERE TIL TREDJEPART UTEN VÅRT SKRITLIGE SAMTYKKE. OVERTREDELSE AV DETTE KAN SØKSMÅL.	
B	A	BADERE	TRYG 15856425, NY ENEBOLIG KAJ ALEXANDER JOHNSEN		REVISION/DATE: B/07.10.16	
			GBNR. 51/57, ROSSLAND LOFTSPLAN OG SNITT		PROJECT NO.: 2015099	
B	A	REV. DESCRIPTION	ARKOCONSULT AS, Postboks 103, 5291 Valest.f. Tel.: 56390003 – Fax.: 56191130 – Mob.: 93241511 Mail: post@arkoconsult.no – Org.nr.: 997089782 MVA		DRAWING NO.: 22015099A02	
					SCALE: 1:100	FORMAT: A3
			DRAWN: LAH	DATE: 13.08.2015		
			CHECKED: PKT	DATE: 14.09.15		