

300mm styropor U.verdi 0,11

- 12mm innv.plate/panel
- 50mm Glava x33
- 48x48mm utforing
- 0,15mm dampsperre
- 150mm Glava x33
- 150mm 48x148mm
- 12mm Asfalt vindtettplate
- Icopal vindsperre 23x48mm lufting
- 23x198mm ufalset kledning

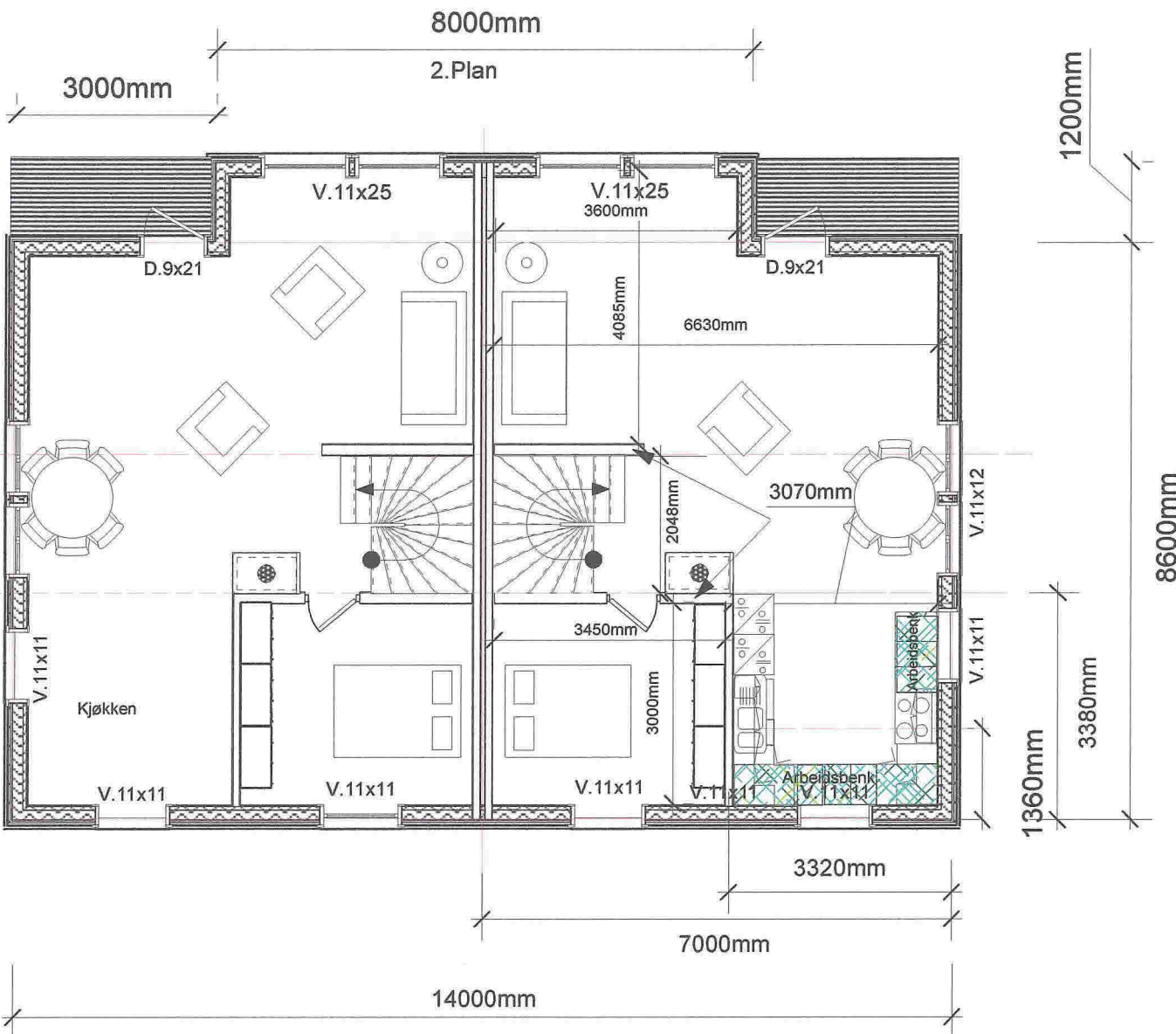
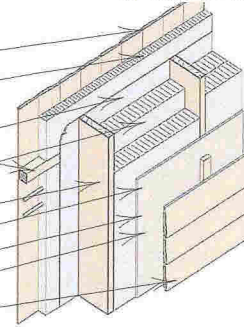

Tegn.003

M.1:100

Tegning :2.Plan Rørlegger
Dato 16.09.2016
Tegn.S.Thunold

Tomannsbolig for Gripsgård eiendom AS
På Gnr23 Bnr.528 på Løypetnet
i Meland Kommune



1

2

3

4

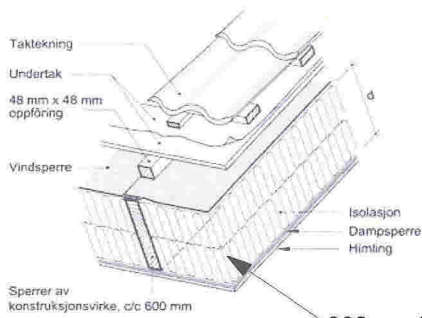

300mm Glava Proff 34

12mm innv.plate/panel
 50mm Glava x33
 48x48mm utforing
 0,15mm dampsperre
 150mm Glava x33
 150mm 48x148mm
 12mm Asfalt vindtettplate
 Icopal vindsperre
 23x48mm
 luffing
 23x198mm ufalset kledning

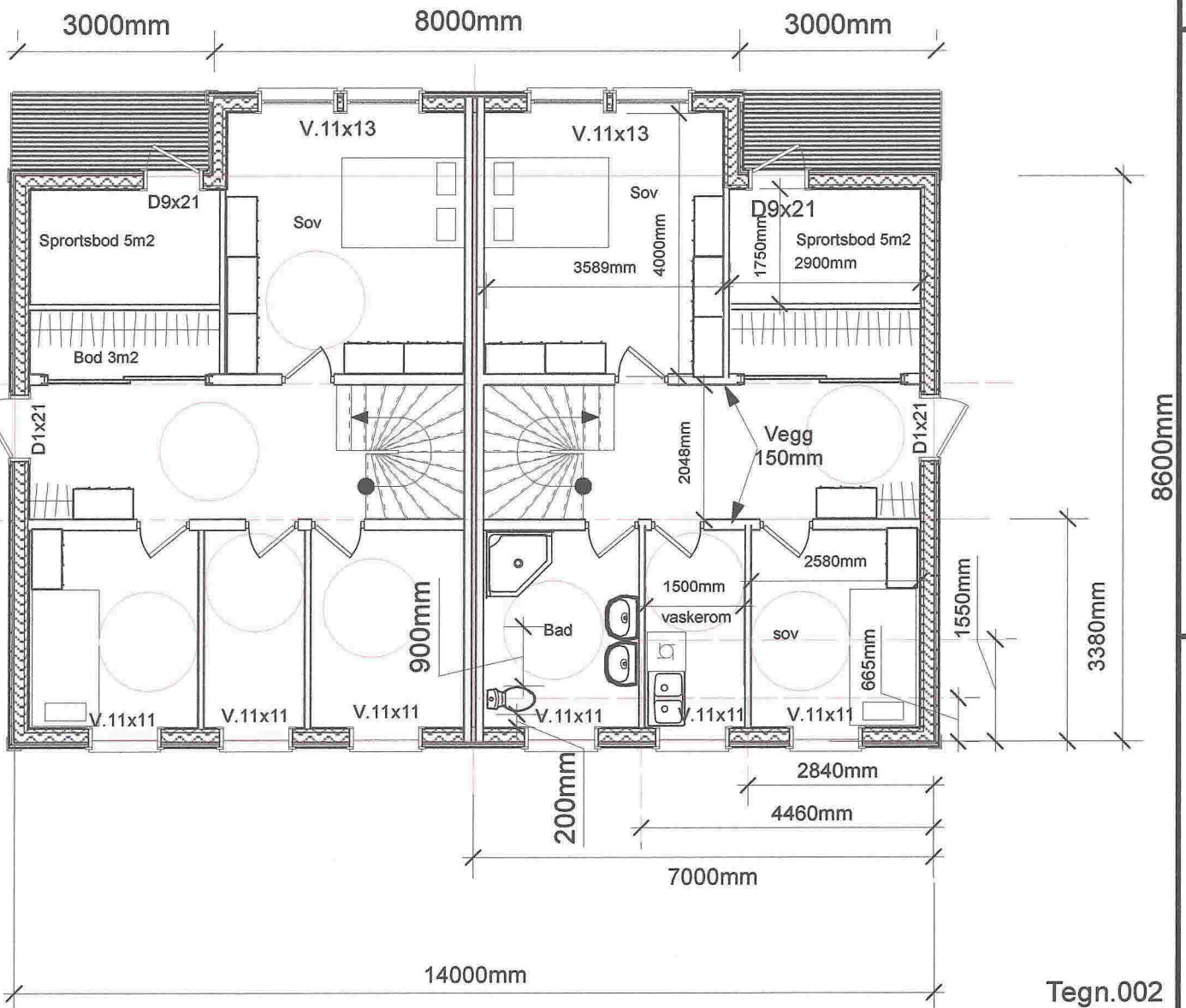
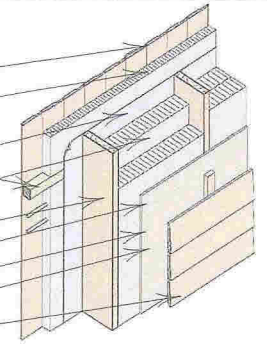

Tegn.002

M.1:100

Tegning :1.Plan Rørlegger
 Dato 16.09.2016
 Tegn.S.Thunold

Tomannsbolig for Gripsgård eiendom AS
 På Gnr23 Bnr.528 på Løypetnet
 i Meland Kommune



1

2

3

4



E.4

300mm styropor U.verdi 0,11

Ringmur

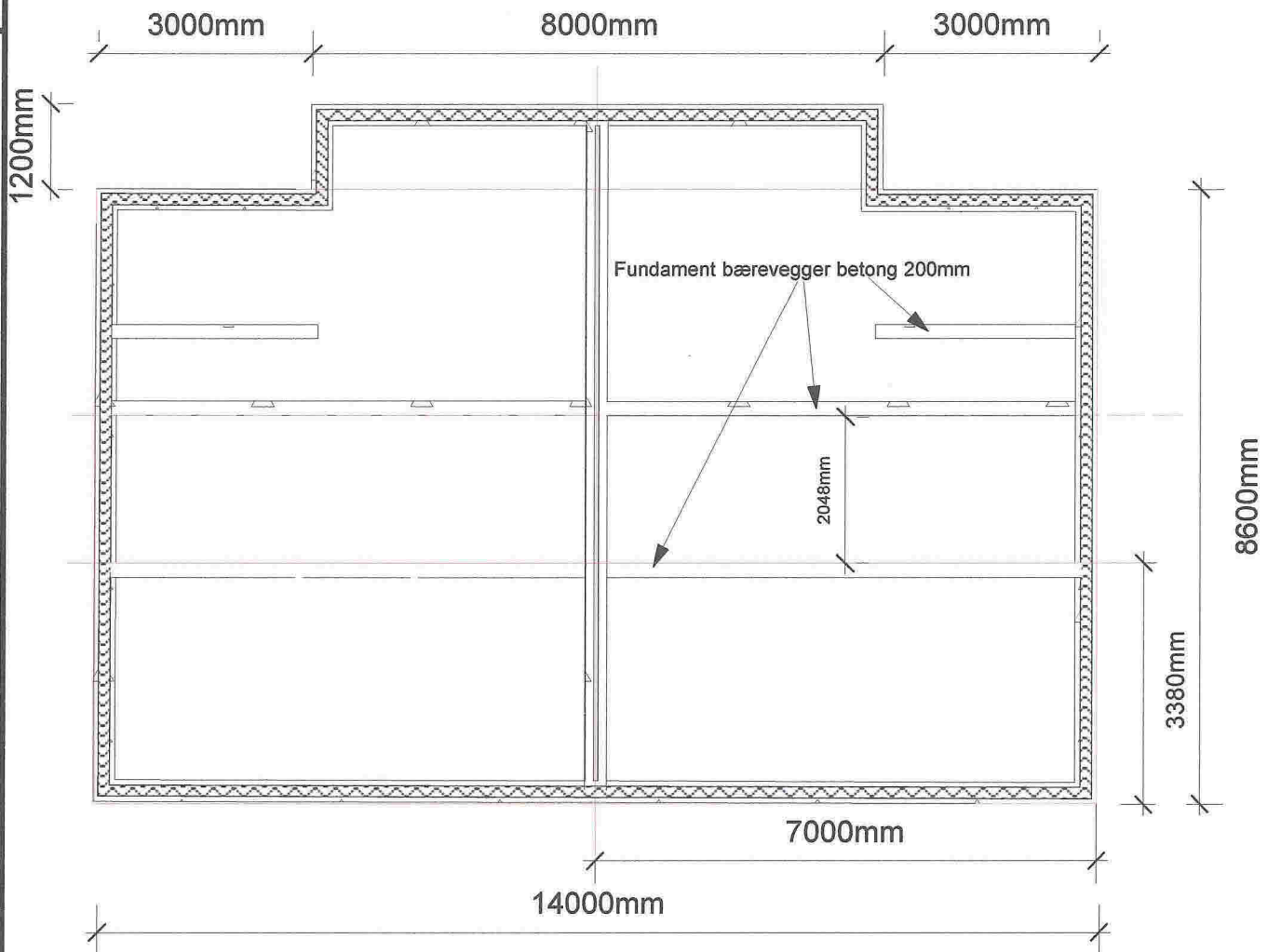

Tegn.001

Tegning :Ringmur Rørlegger

Dato 16.09.2016

Tegn.S.Thunold

Tomannsbolig for Gripsgård eiendom AS
 På Gnr23 Bnr.528 på Løype-tonet
 i Meland Kommune



1

2

3

4

E.3

A

A

B

B

C

C



Tomannsbolig for Gripsgård Eiendom AS
på Gnr.23 Bnr528
i Meland Kommune

Tegning : Snitt
Tegn.S.Thunold Dato 16.09.2016
M.1:100

1

2

3

4