

Nabovarsel

Skal sendast til berørte naboar og gjenbuuar

Ved riving skal kreditorar med pengehefte i eigedomen varslast, pbl § 21-3

Nullstill

Til (nabo/gjenbuuar)
Meland Kommune
Postboks 79
5906 Frekhaug

Som eigar/festar av:			
Gnr.	Bnr.	Festenr.	Seksjonsnr.
28	52		
Eigedomen si adresse			

Tiltak på eigedomen:			
Gnr.	Bnr.	Festenr.	Seksjonsnr.
28	7		
Eigedomen si adresse			
Skarpenesvegen 5			
Postnr.	Poststad		
5918	Frekhaug		
Kommune			
Meland			
Eigar/festar			
Sandra Hasselquist Borge			

Det blir med dette varsia om			
<input type="checkbox"/> Nybygg	<input type="checkbox"/> Anlegg	<input type="checkbox"/> Endring av fasade	<input type="checkbox"/> Riving
<input type="checkbox"/> Påbygg/tilbygg	<input type="checkbox"/> Skilt/reklame	<input type="checkbox"/> Innhegning mot veg	<input type="checkbox"/> Bruksendring
<input type="checkbox"/> Mellombels bygning, konstruksjon eller anlegg	<input type="checkbox"/> Antennesystem	<input checked="" type="checkbox"/> Oppretting/ending av matrikkeleining (eigedomsdeling) eller bortfeste	<input type="checkbox"/> Anna
Dispensasjon etter plan- og bygningslova kapittel 19			
<input checked="" type="checkbox"/> Plan- og bygningslova med forskrifter	<input type="checkbox"/> Kommunale vedtekter	<input type="checkbox"/> Arealplanar	<input type="checkbox"/> Veglova
			Vedlegg nr. B -

Arealdisponering			
Set kryss for gjeldande plan			
<input checked="" type="checkbox"/> Arealdel av kommuneplan	<input type="checkbox"/> Reguleringsplan	<input type="checkbox"/> Utbyggingsplan	
Namn på plan			

Beskriv nærare kva nabovarslet gjeld	
Utskille tomt. Oppretting / ending matrikkeleining	
Vedlegg nr. Q -	

Spørsmål som gjeld nabovarsel skal rettast til			
Føretak/tiltakshavar			
Sandra Hasselquist Borge			
Kontaktperson, namn	E-post	Telefon	Mobil
Sandra Hasselquist Borge	sandra_borge@hotmail.com		47863515
Søknaden finst på heimeside: (ikkje obligatorisk)			

Merknader skal sendast til	
Eventuelle merknader skal vere mottekne innan 2 veker etter at dette varslet er sendt. Ansvarleg søkjar/tiltakshavar skal saman med søknad sende innkomne merknader og gjere greie for ev. endringar.	
Namn	Postadresse
Sandra Hasselquist Borge	Ådlandsvegen 356
Postnr. Poststad	E-post
5918 Frekhaug	sandra_borge@hotmail.com

Vedlegg			
Beskriving av vedlegg	Gruppe	Nr. frå – til	Ikkje relevant
Dispensasjonssøknad/vedtak	B	1 – 3	<input type="checkbox"/>
Situasjonsplan	D	4 – 4	<input type="checkbox"/>
Teikningar snitt, fasade	E	–	<input checked="" type="checkbox"/>
Andre vedlegg	Q	–	<input type="checkbox"/>

Underskrift		
Stad	Dato	Underskrift ansvarleg søkjar eller tiltakshavar
Frekhaug	05.11.2016	<i>Sandra H. Borge</i>
		Gjenta med blokkbokstavar SANDRA HASSELQUIST BORGE

Søknad om oppretting / endring av matrikkeleining / rekvisisjon av oppmålingsforretning

Søknad om oppretting av grunneigedom m.m i medhald av plan- og bygningslova (pbl §20-1m av 27.06.2008) og rekvisisjon av oppmålingsforretning i medhald av matrikellova (jf. kap. 3 og 7 i matrikellova med tilhøyrande føresegn).

Søknaden skal sendast til:		Kommunen sitt sak/arkivnr.:	
 Meland kommune			
Adresse:	Postnr:	Poststad:	
Postboks 79	5906	Frekhaug	
E-post: postmottak@meland.kommune.no			

1. Eigedom				
Gnr. 28	Bnr. 7	Fnr.	Snr.	Adresse Skarpnesvegen 5
Gnr.	Bnr.	Fnr.	Snr.	Adresse
Gnr.	Bnr.	Fnr.	Snr.	Adresse

2. Søknad om oppretting/ endring av matrikkeleining / grensejustering / klarlegging av grense m.m.	
<input checked="" type="checkbox"/> A. Oppretting av grunneigedom <input type="checkbox"/> B. Oppretting av anleggs-/volumeigedom (over/under bakken) <input type="checkbox"/> C. Arealoverføring (tilleggsareal til eks. grunneigedom) <input type="checkbox"/> D. Ny festegrunn for meir enn 10 år	<input type="checkbox"/> E. Grensejustering (max 5% av minste eiged. sitt areal) <input type="checkbox"/> F. Klårlegging av eksisterande grense / grensepåvising <input type="checkbox"/> G. Matrikulering av grunn som ikkje er matrikulert <input type="checkbox"/> H. Matrikulering av jordsameige <input type="checkbox"/> I. Uteareal til eigarseksjon
Søknad i samsvar med godkjent plan: Ja: Nei:	
<input type="checkbox"/> Reg.plan <input type="checkbox"/> Kommuneplan <input type="checkbox"/> <input checked="" type="checkbox"/>	
Søknad utan samsvar med plan krev i tillegg søknad om dispensasjon. Sjå pkt 5	

3. Oppmålingsforretning (Må fyllast ut ved pkt. 2 A, B, C eller D) Sjå rettledning.	
<input checked="" type="checkbox"/> A. Iverksetting av arbeid med oppmålingsforretning frå det tidspunkt løyve etter pbl er gyldig. (mest vanleg) <input type="checkbox"/> B. Utsetjing av arbeid med oppmålingsforretning etter pbl § 21-9 fjerde ledd, inntil 3 år. <u>Søkj</u> må rekvirera oppmåling innan fristen.(pkt D) <input type="checkbox"/> C. <u>Søknad</u> om matrikkelføring med utsett oppmålingsforretning etter matrikellova § 6 andre ledd, forskrifta § 25. (inntil 2 år) Grunngeving for pkt C (påkravd):	
<input type="checkbox"/> D. Rekvisisjon av oppmålingsforretning som har vore utsett etter pkt 3B. Gjeld saksnr.:	

4. Oppretta matrikkeleining skal nyttast til:	
<input checked="" type="checkbox"/> Sjølvstendig eigedom	<input type="checkbox"/> Tilleggsareal til Gnr / Bnr :
<input type="checkbox"/> Bustadhus <input type="checkbox"/> Fritidshus <input type="checkbox"/> Industri/bergverk <input type="checkbox"/> Varehandel/bank/hotell/restaurant <input type="checkbox"/> Offentleg verksemd	<input type="checkbox"/> Landbruk/fiske <input type="checkbox"/> Naust <input type="checkbox"/> Garasje / uthus <input type="checkbox"/> Offentleg veg / kommunikasjonsanlegg / teknisk anlegg <input type="checkbox"/> Anna:

5. Dispensasjonssøknad	
<input type="checkbox"/> Arealbruk i kommuneplan / reguleringsplan <input type="checkbox"/> Krav om regulering i kommuneplan <input checked="" type="checkbox"/> Anna (lov, føresegn, vedtekt, plan) <input type="checkbox"/> Strandsone	Dispensasjonssøknad skal grunngjevast særskilt, jfr. Plan- og bygningslova § 19-2 av 27.06.2008. Grunngeving for dispensasjon skal gjevast på eige ark. Hugs å krysse av for søknad om disp. på nabovarselet.

Søknad om oppretting / endring av eigedom til oppføring av bygning krev sikra nødvendige rettar til veg, vatn og avløp. Slike rettar skal vera på plass før søknaden vert behandla og dokumentasjon på nye rettar skal ligge vedlagt søknaden.

6. Tilkomst - pbl. § 27.4 og veglova §§ 40-43

Dokumentasjon på vegrett skal leggjast ved. Sja pkt 8.

<input type="checkbox"/> Riksveg / Fylkesveg/ Europaveg	<input type="checkbox"/> Kommunal veg	<input type="checkbox"/> Privat veg
<input type="checkbox"/> Ny avkøyrse frå off. veg	<input type="checkbox"/> Kopi av søknad om løyve til avkøyrse skal leggjast ved.	<input type="checkbox"/> Løyve til avkøyrse er gjeve - jf. Vedlegg.
<input type="checkbox"/> Utvida bruk av eksisterande avkøyrse		

7. Vassforsyning (pbl. § 27.1) og Avløp (pbl. §27.2)

Dokumentasjon på gitt løyve VA skal leggjast ved. Sja pkt 8.

<input type="checkbox"/> Offentleg vassverk	<input type="checkbox"/> Anna vassforsyning	<input type="checkbox"/> Offentleg avløp	<input type="checkbox"/> Privat enkelt- / fellesanlegg (Avløp)
---	---	--	--

8. Dokumentasjon på nye bruksrettar og servituttar på arealet som søknaden gjeld.

<input type="checkbox"/> Tilkomst sikra iflg vedlagt dokument.	<input checked="" type="checkbox"/> Ikkje aktuelt i denne saka
<input type="checkbox"/> Vassforsyning sikra iflg vedlagt dokument.	<input checked="" type="checkbox"/> Ikkje aktuelt i denne saka
<input type="checkbox"/> Avløp sikra iflg vedlagt dokument.	<input checked="" type="checkbox"/> Ikkje aktuelt i denne saka

9. Eksisterande bruksrettar og servituttar på arealet som søknaden gjeld.

Kva slags rett? (vegrett, brønnrett, naustrett o.s.v.):

<input type="checkbox"/> Retten er tinglyst	<input type="checkbox"/> Retten er ikkje tinglyst. - Rettshavar (Gnr./Bnr.):
---	--

10. Vedlegg (kryss av)

<input checked="" type="checkbox"/> Situasjonsskart / delingsplan i rett målestokk (påkrevd)	<input type="checkbox"/> Fullmakt
<input checked="" type="checkbox"/> Gjenpart av nabovarsel (påkrevd for saker etter pkt. 2 A-D og I)	<input type="checkbox"/> Firma-attest
<input type="checkbox"/> Avtalar, dokumentasjon, private servituttar	<input type="checkbox"/> Skildring av søknaden / tiltaket på eige ark
<input checked="" type="checkbox"/> Søknad om dispensasjon	<input type="checkbox"/> Uttale/ samtykke frå andre off. mynde:
	<input type="checkbox"/> Anna:

11. Spesifikasjon av parsellar det er søkt om

Ved fleire parsellar: Før på eiga liste.

Parsellnr.	Areal m ²	Parsellen skal nyttast til:	Evt namn og adresse på kjøpar / festar:
1	4200	Skogeiendom	Jørgen Valdernesnes, Ådlandsvegen 335

12. Underskrift av akt. heimelshavar / fullmaktshavar / andre etter MI §9

Bruk eige ark ved for lite plass.

Heimel for søknad/ rekvisisjon må fyllast ut nedanfor. (påkrevd)

Sjå rettleiing.

Rekv. kravd etter MI §9 1.ledd a

Heimelshavar (mest vanleg)

Rekv. kravd etter MI §9 1.ledd b-h, eller 2.ledd a-b

(dok. er påkrevd) Oppgje ledd og bokstav for heimel:

Namn på søkjar (blokkbokstavar):

Adresse

SANDRA HASSELQUIST BORGE

Ådlandsvegen 356

E-post: sandra_borge@hotmail.com

Underskrift (påkrevd):

Telefon

Dato



47863515

Namn på søkjar (blokkbokstavar):

Adresse

E-post:

Underskrift (påkrevd):

Telefon

Dato

Faktura skal sendast til:

Gjeld ved fleire rekviertar eller dersom advokat rekviierer.

Namn (blokkbokstavar)

Adresse

SANDRA HASSELQUIST BORGE

Ådlandsvegen 356
5918 Frekhaug

05.11.2016

Borge, Sandra Hasselquist
Ådlandsvegen 356
5918 Frekhaug

Meland Kommune
Hvnevegen 41 A
5918 Frekhaug

Søknad om oppretting / endring av matrikkeleining

Ønsker med dette å søke om fradeling av tomteareal fra gnr. 28 bnr. 7. Arealet som søkes fradelt vil være ca 4 200m². Årsak til ønsket om fradeling er at jeg nylig har kjøpt denne eiendommen som er på ca 10 000m² og store deler av arealet er skog som ikke har vært holdt de seneste 30 år.

Deler av denne eiendommen har en nabo vist interesse for da det er en del trær som tar uforholdsmessig mye sol, han ønsker å kjøpe inntegnet areal for å kunne ta ut ved og holde skogen nede på et akseptabelt nivå. Det vil ikke være bruksendring av arealet. Mesteparten av veksten på tomten består av sika gran, noe løvtrær. Tomtens grunnforhold består for det meste av fjellknauser og myr.

Omsøkte parsell ønskes å overdras til Jørgen og Anita Valdersnes, Ådlandsvegen 335, 5918 Frekhaug som er eier av gnr. 27 bnr. 139.

Med vennlig hilsen



Borge, Sandra Hasselquist
Ådlandsvegen 356
5918 Frekhaug



SITUASJONSKART

Gnr/Bnr: 28/7
Adresse: Skarpenesvegen 5
Eigar/søkar: Sandra H. Borge

Kvalitet : FKB-B

Gjeldande plan : Kommuneplan
Planformål : LNF

Vår referanse: Amg

Sign.



MELAND
KOMMUNE



Målestokk: 1:1000
Dato: 24.10.2016

- | | | | |
|--|------------------------|--|------------|
| | Gjerde | | Bolighus |
| | Usikker eigedomsgrense | | Andre bygg |
| | Målt eigedomsgrense | | |

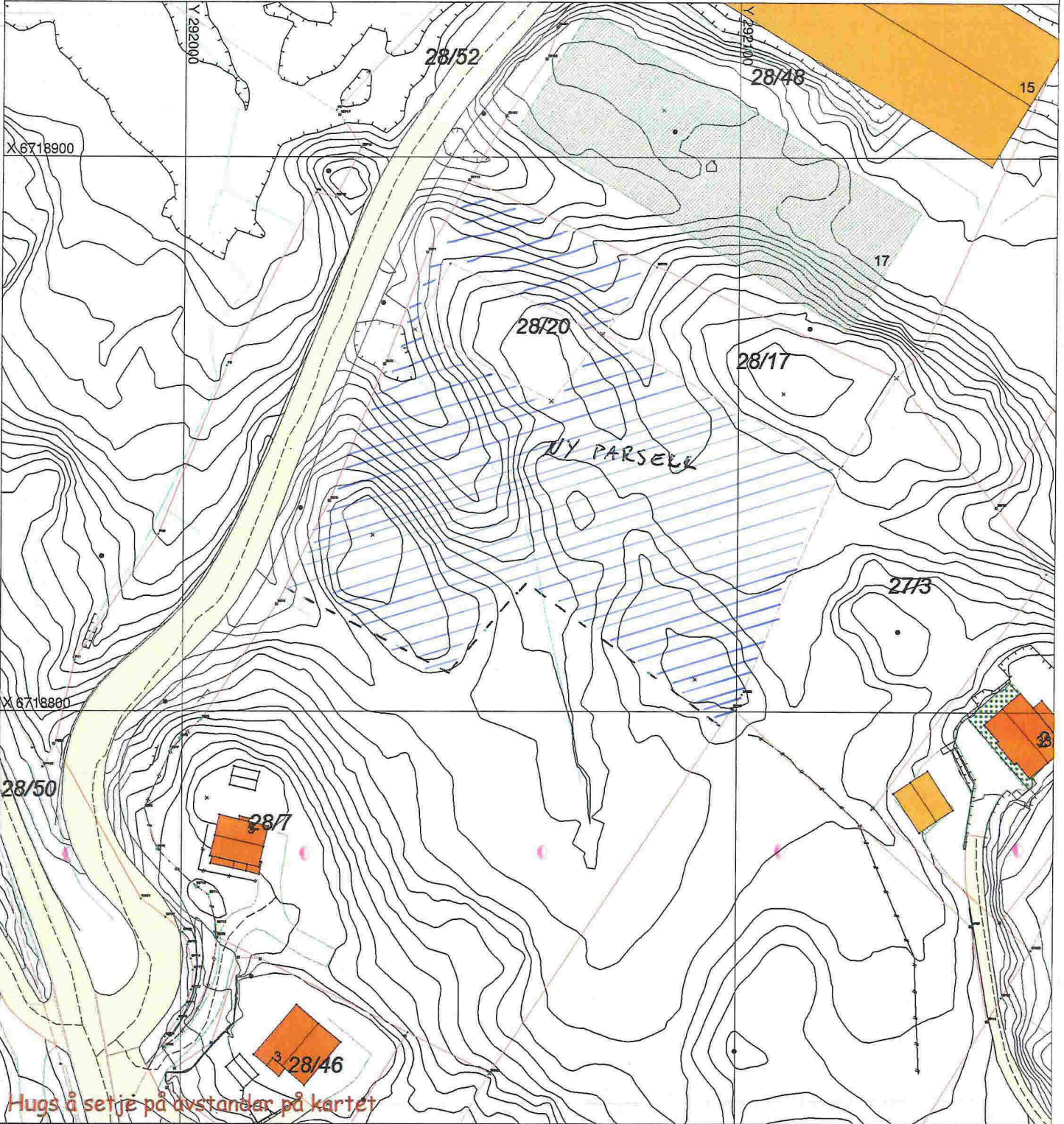

SITUASJONSPLAN

Tiltak

Sandra H. Borge 5.11.16
Underskrift Situasjonsplan Dato