



FASADE MOT SØR



FASADE MOT ØST

E Fjernet takvalm  
 D Byggesøknadstegninger  
 C Endringer se mail den 23.05.16  
 B Halvvalm på tak over balkong  
 A Endringer se mail den 23.05.16

BBW 25.10.16  
 BBW 20.06.16  
 KAB 24.05.16  
 KAB 20.06.16  
 KAB 24.05.16

Rev.nr.: Rev.:

Tegn. / Dato: Kontr.:

Tiltakshaver : Malin og Oddgeir Torvik  
 Byggeplass : Løypetona 19  
 Kommune : Meland

Nr. **A06+**

Målestokk: 1:100 | DAK av: SL | Dato: 21.08.15 | Kontr.: | Dato: | Arkivnr.:17218

Tegning  
 FASADER

Hustype  
 ELARA Var



Arkitekt:

Denne tegning tilhører Nordbohus AS. Etterligning kfr. lov om åndsverk av 12.5.1961.



FASADE MOT NORD



FASADE MOT VEST

E Fjernet takvalm  
 D Byggesøknadstegninger  
 C Endringer se mail den 23.05.16  
 B Halvvalm på tak over balkong  
 A Endringer se mail den 25.11.15

BBW 25.10.16  
 BBW 20.06.16  
 KAB 24.05.16  
 KAB 25.11.15  
 KAB 25.11.15

Rev.nr.:    Rev.:    Tegn. / Dato:    Kontr.:

|  |            |  |                      |                 |   |
|--|------------|--|----------------------|-----------------|---|
| Tiltakshaver : Malin og Oddgeir Torvik |            |  |                      | Nr. <b>A05+</b> |   |
| Byggeplass : Løypetona 19              |            |  |                      |                 |   |
| Kommune : Meland                       |            |  |                      |                 |   |
| Målestokk: 1:100                       | DAK av: SL | Dato: 21.08.15   | Kontr.:              | Dato:           | Arkivnr.:17218  |
| Tegning<br>FASADER                     |            |  | Hustype<br>ELARA Var |                 |  |
| Arkitekt:                              |            | Denne tegning tilhører Nordbohus AS. Etterligning kfr. lov om åndsverk av 12.5.1961. |                      |                 |   |

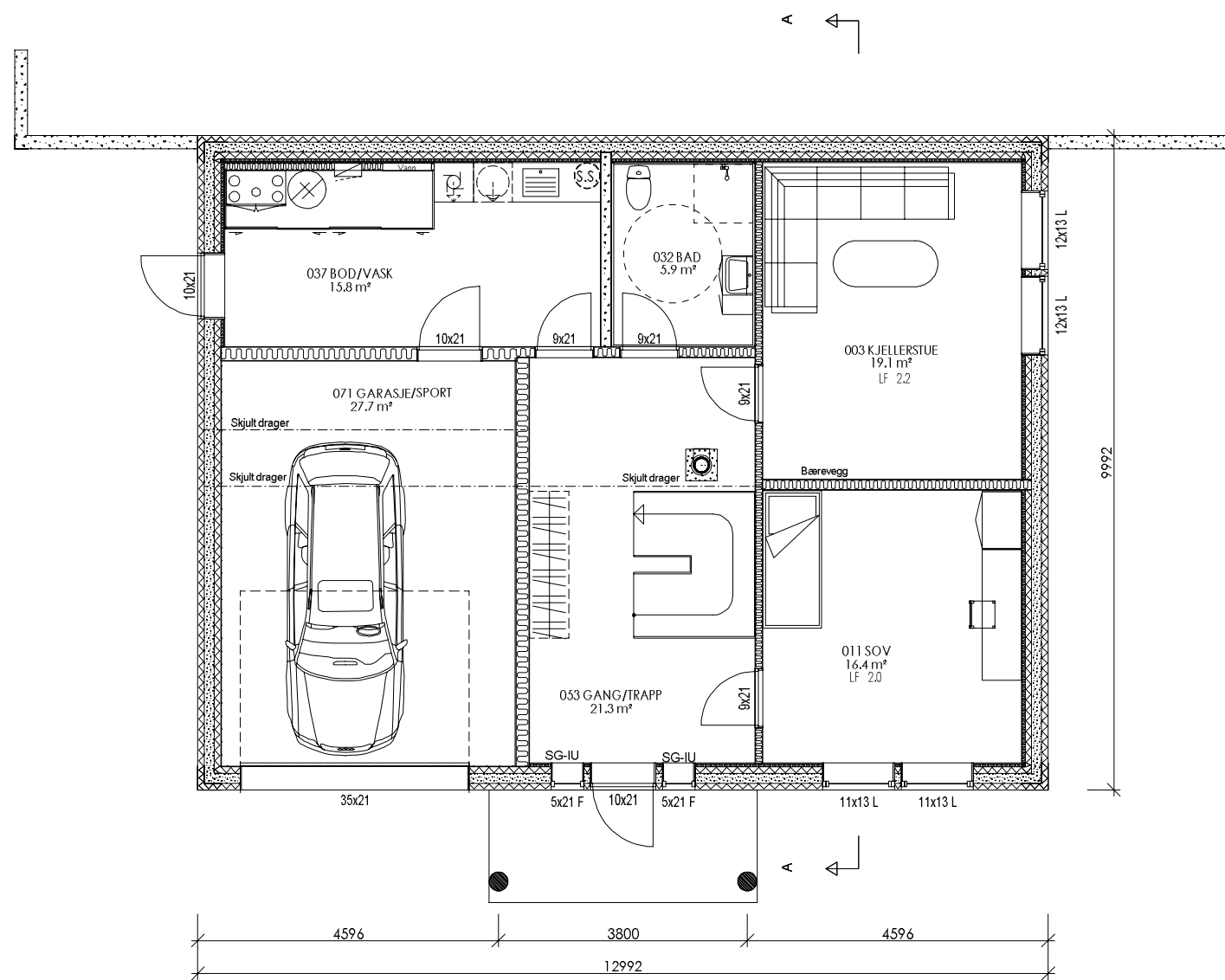

UNDERETASJE

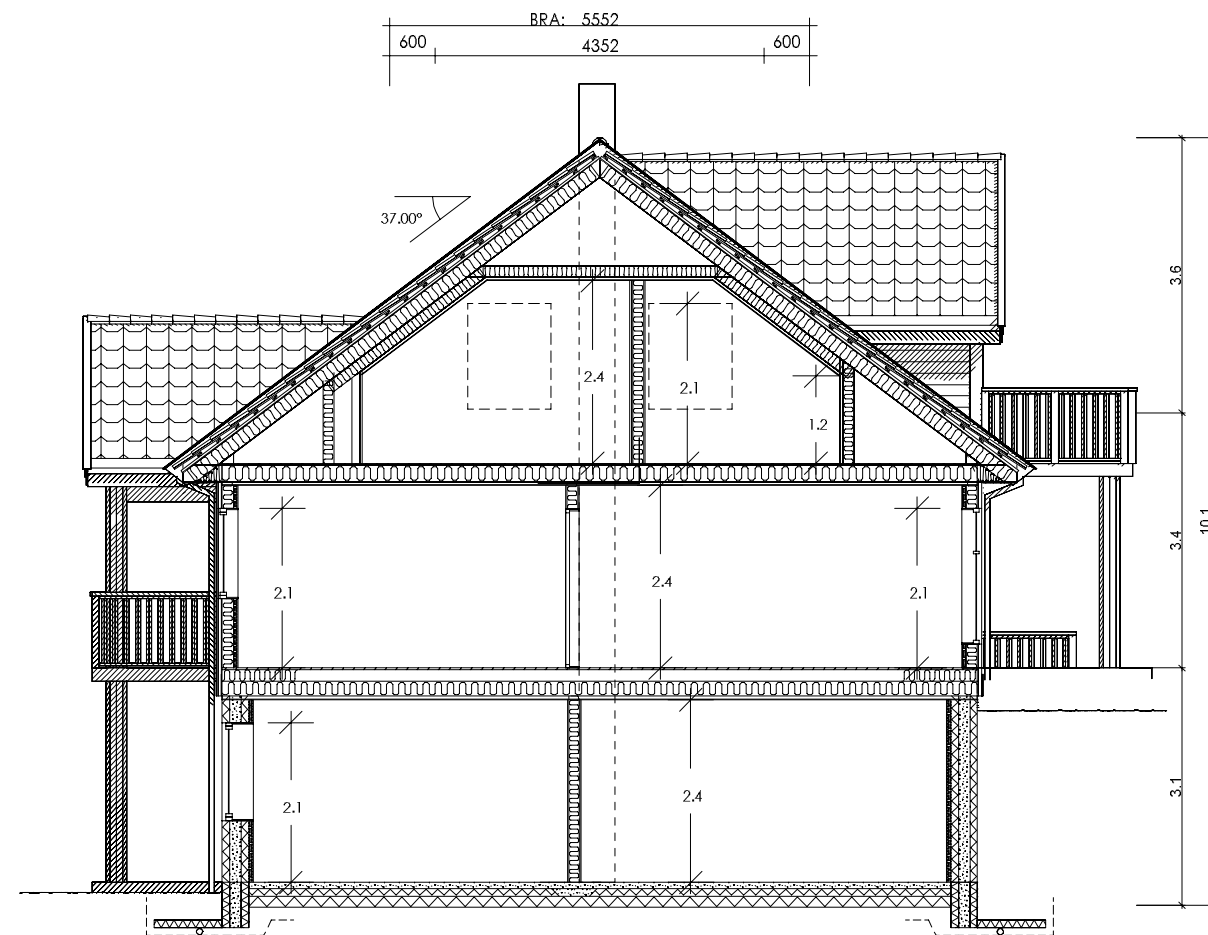

SNITT A-A

E Fjernet takvalg  
 D Byggesøknadstegninger  
 C Endringer se mail den 23.05.16  
 B Flyttet på wc og sov i kjeller.  
 A Endringer se mail den 25.11.15

BBW 25.10.16  
 BBW 20.06.16  
 KAB 24.05.16  
 KAB 25.11.15  
 KAB 25.11.15

Rev.nr.:  
 Rev.:

Tegn. / Dato: Kontr.:

|  |            |                |  |                 |   |
|--|------------|----------------|--|-----------------|---|
| Tiltakshaver : Malin og Oddgeir Torvik |            |                |  | Nr. <b>A02+</b> |   |
| Byggeplass : Løypekona 19              |            |                |  |                 |   |
| Kommune : Meland                       |            |                |  |                 |   |
| Målestokk: 1:100                       | DAK av: SL | Dato: 21.08.15 | Kontr.:  | Dato:           | Arkivnr.:17218  |
| Tegning<br>PLAN/SNITT                  |            |                | Hustype<br>ELARA Var   |                 |  |
| Arkitekt:                              |            |                | Denne tegning tilhører Nordbohus AS. Etterligning kfr. lov om åndsverk av 12.5.1961. |                 |   |

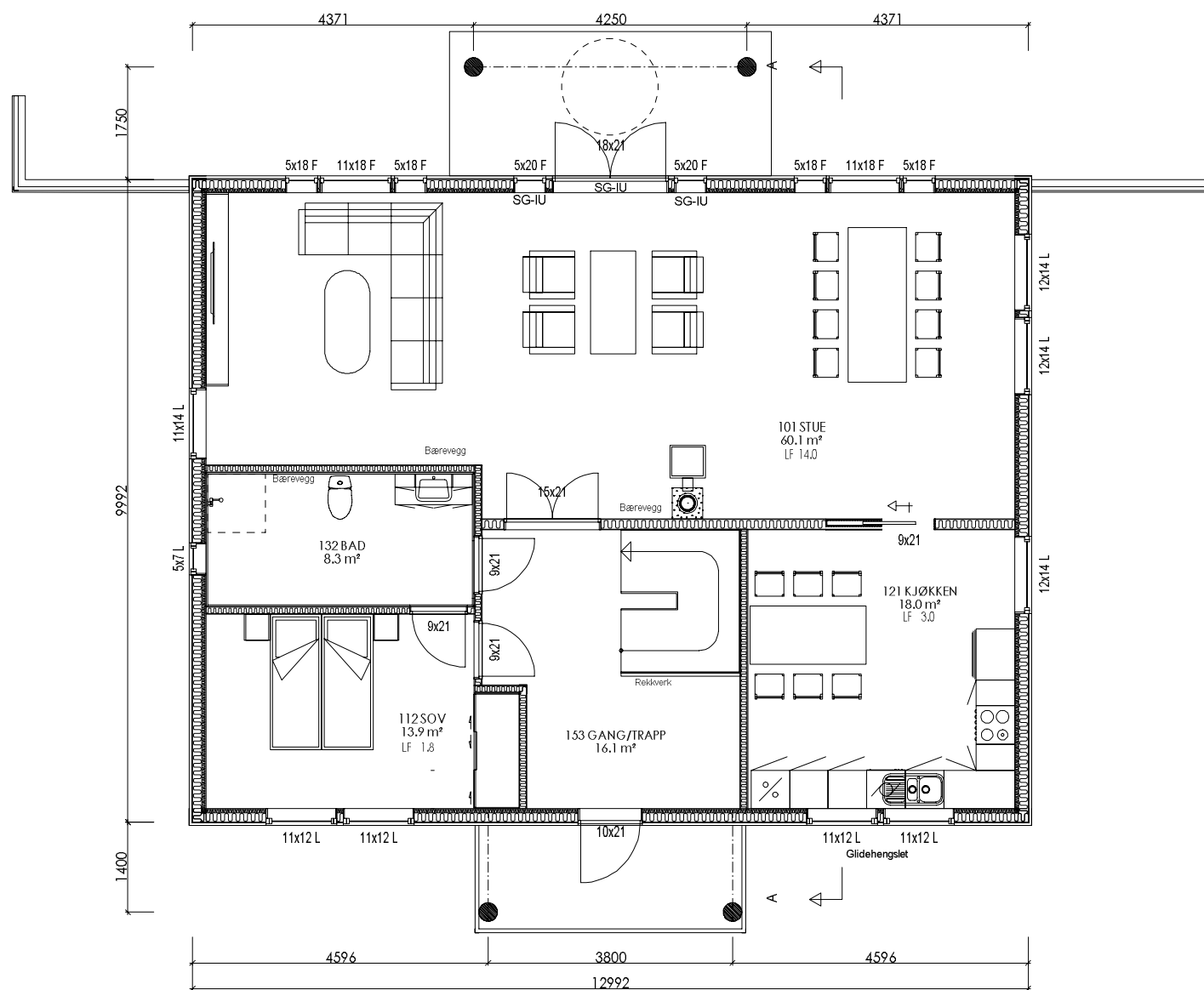

1. ETASJE

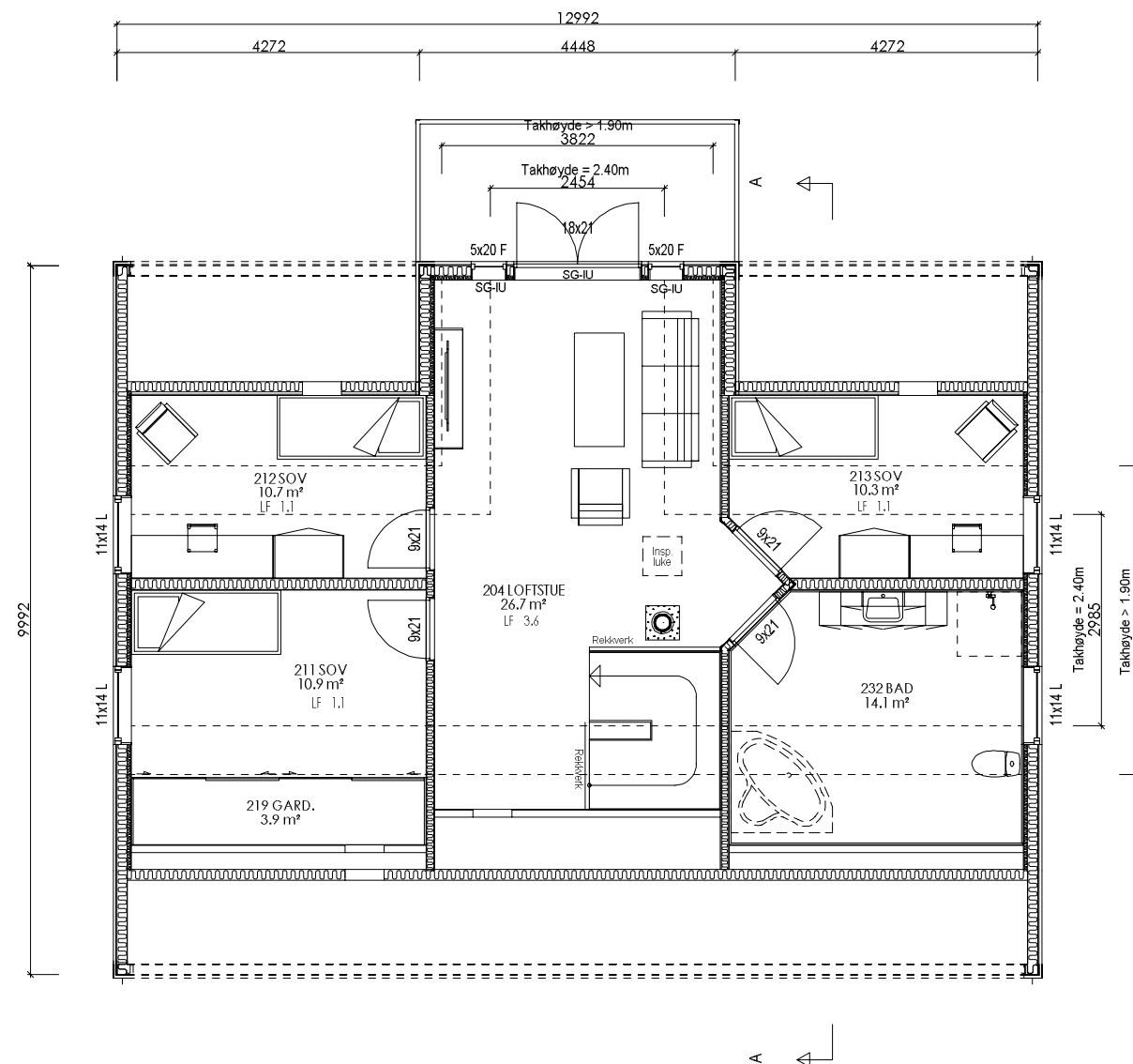

2. ETASJE

Kombiboks plasseres av ventilasjonsleverandør

Målsetting på utside stenderverk/mur

Tegning/prosjektering er ikke kontrollert mot plassering i terreng.

For isolasjonsmengder og U-verdier, se varmetapsberegning

Romareal på loft er målt helt ut til kneveggene

|  |                                |
|--|--------------------------------|
| SG-IU  | Sikkerhetsglass innside/utside |
| SG-I   | Sikkerhetsglass innside        |
| SG-U   | Sikkerhetsglass utside         |
| Vindu f.o.m. andre etg. skal ha barnesikring |                                |

| AREAL                             | BRA   | P-Rom |
|-----------------------------------|-------|-------|
| Bileilighet                       |       |       |
| Underetasje/Kjeller               | 82.0  | 82.0  |
| Hovedplan/1. etg.                 | 120.4 | 120.4 |
| Loftplan/2. etg.                  | 77.9  | 75.6  |
| Garasje/Carport/Utv. bod          | 27.7  |       |
| Åpent overb. areal                | 16.0  |       |
| SUM Hovedleilighet                | 324.0 | 278.0 |
| Loft-bredde ved 1,9m høyde: 4,350 |       |       |
| Bebygd areal, BYA : 146.8         |       |       |
| Diverse :                         |       |       |

E Fjernet takvalm  
 D Byggesøknadstegninger  
 C Endringer se mail den 23.05.16  
 B Flyttet på wc og sov i kjeller.  
 A Endringer se mail den 25.11.15

BBW 25.10.16  
 BBW 20.06.16  
 KAB 24.05.16  
 KAB 25.11.15  
 KAB 25.11.15

|                  |            |  |         |                 |
|------------------|------------|--|---------|-----------------|
| Rev.nr.:         | Rev.:      | Tiltakshaver : Malin og Oddgeir Torvik   |         | Nr. <b>A01+</b> |
|                  |            | Byggeplass : Løpetona 19   |         |                 |
|                  |            | Kommune : Meland   |         |                 |
| Målestokk: 1:100 | DAK av: SL | Dato: 21.08.15   | Kontr.: | Dato:           |
| Tegning PLAN     |            | Hustype ELARA Var  |         | Arkivnr.:17218  |
| Arkitekt:        |            | Denne tegning tilhører Nordbohus AS. Etterligning kfr. lov om åndsverk av 12.5.1961. |         |                 |





# Situasjonsplan gnr 23, bnr 3

6714150

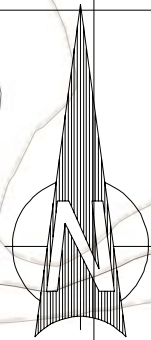

Eksisterende bygg, skal rivast, del av grunnmur, skal takast vare på (grå skravur)

Omlegging av VA-ledning til gnr 23, bnr 137

Innkjøring til garasje

Start omlegging av VA-trasè til gnr 23, bnr 137

Planert/gruset areal

Tilkoblingspunkt av ny VA-trasè til eksisterende trasè

6714100

6714050

## Teiknforklaring

- Bustad
- Garasje
- Terrasse
- Søyler
- Gangsti
- Veg
- Utomhus/grønt
- Teiggrense

| Punkt id | Nord       | Øst       |
|----------|------------|-----------|
| 1        | 6714109.5  | 293419.88 |
| 2        | 6714110.84 | 293406.95 |
| 3        | 6714100.91 | 293405.93 |
| 4        | 6714099.57 | 293418.85 |

Norbohus Villanger & Sønner AS  
Kvassnesveien 45  
5914 Isdalstø

Dato: 06.09.2016    Konstr. Røgnvold    Godkjent:    Målestokk: 1 : 500



Situasjonsplan Gnr 23, bnr 3  
Tiltakshavarar Malin og Oddgeir Torvik

Erstatning for:    Erstatet av:

911

Henvisning:    Beregning:

Meland kommune

293350

293400

293450

23/137

23/340

23/530

23/534

23/535

23/536

23/537

23/538

23/540