

2 etasje

BRA: 118,4 m<sup>2</sup>



REV	BRUKSNOTIS	DATO	TITTEL
	UTDRAG		

TILSAGSNAVNET  
 SYSTEMHUS/BDRØ

DIREKTOR

TILSAGSNAVNET  
 SYSTEMHUS/BDRØ

DIREKTOR

TILSAGSNAVNET  
 SYSTEMHUS/BDRØ

DIREKTOR

TILSAGSNAVNET  
 SYSTEMHUS/BDRØ

DIREKTOR

TILSAGSNAVNET  
 SYSTEMHUS/BDRØ

DIREKTOR

TILSAGSNAVNET  
 SYSTEMHUS/BDRØ

DIREKTOR

TILSAGSNAVNET  
 SYSTEMHUS/BDRØ

DIREKTOR

TILSAGSNAVNET  
 SYSTEMHUS/BDRØ

DIREKTOR

TILSAGSNAVNET  
 SYSTEMHUS/BDRØ

DIREKTOR

TILSAGSNAVNET  
 SYSTEMHUS/BDRØ

TILSAGSNAVNET	PROJEKTANT	PROJEKTANT	PROJEKTANT	PROJEKTANT
SYSTEMHUS/BDRØ	HITRA	HITRA	HITRA	HITRA
02/28/17	02/28/17	02/28/17	02/28/17	02/28/17
09.02	09.02	09.02	09.02	09.02

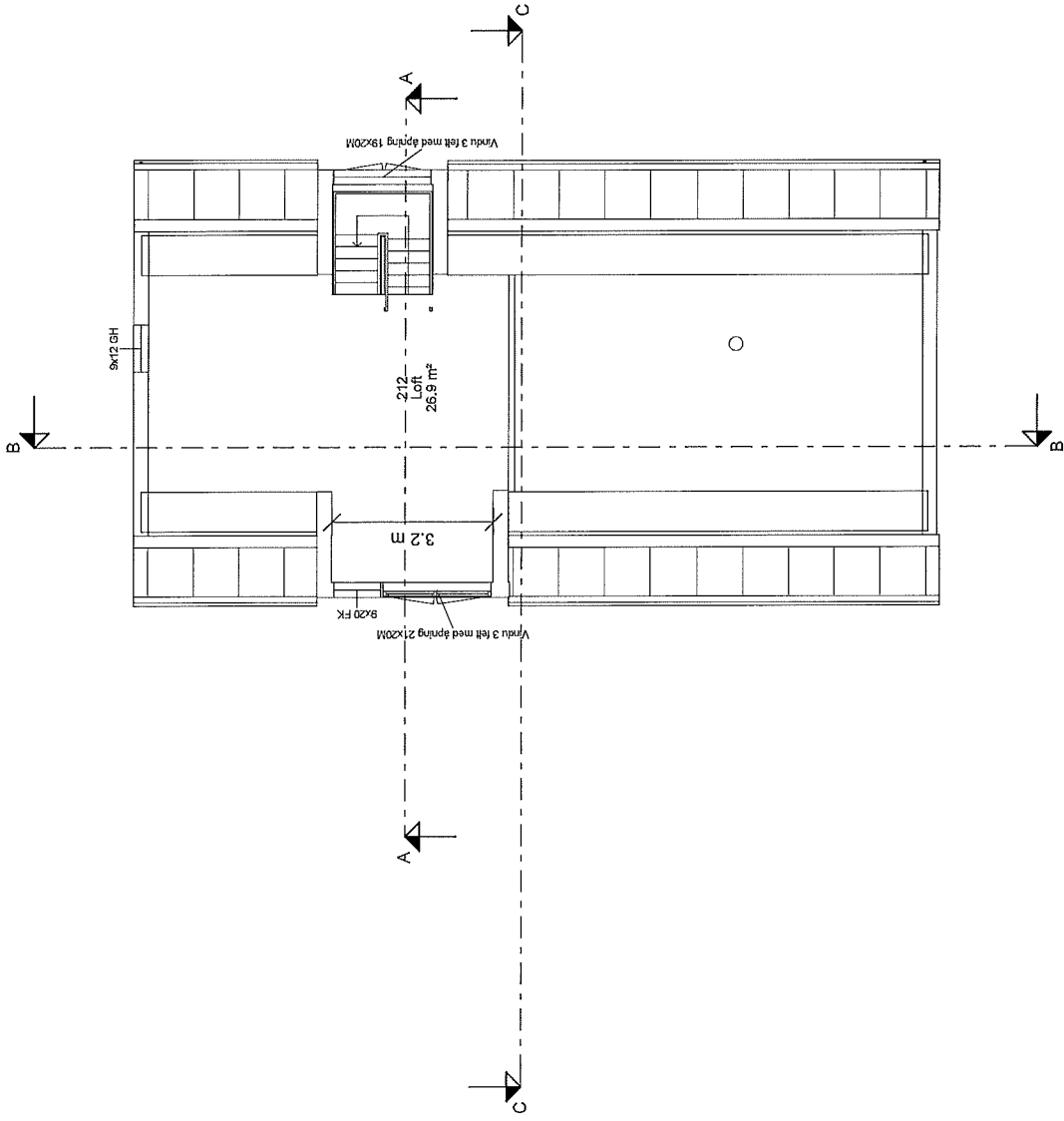

3 etasje  
 BRA: 26,9 m2



REV	ÄNDRINGAR	DAIS	ESN	KRTR
	1			

TELNORVÅR  
 SYSTEMHUSBØRØ  
 ENDRINGER

TRAC  
 Trolsveier  
 Omskiftet gate 27, 0103 Oslo  
 www.trac.no

PROJEKTNAVN	Hitra		
TEKNOLOGI			
FAK			
NOEDELINJEPROJEKTANT	EMGEL	TROTT	GRF
PROJEKTANT	TRONDVÅRØ	NOER	BRF
TEKNOLOGI	02/28/17		

PLANTEGNINGER 100/A3  
 TEKNISKE TEGNINGER  
 09.03

E1

SNITT:

TOPP RINGMUR ~ 29,45m

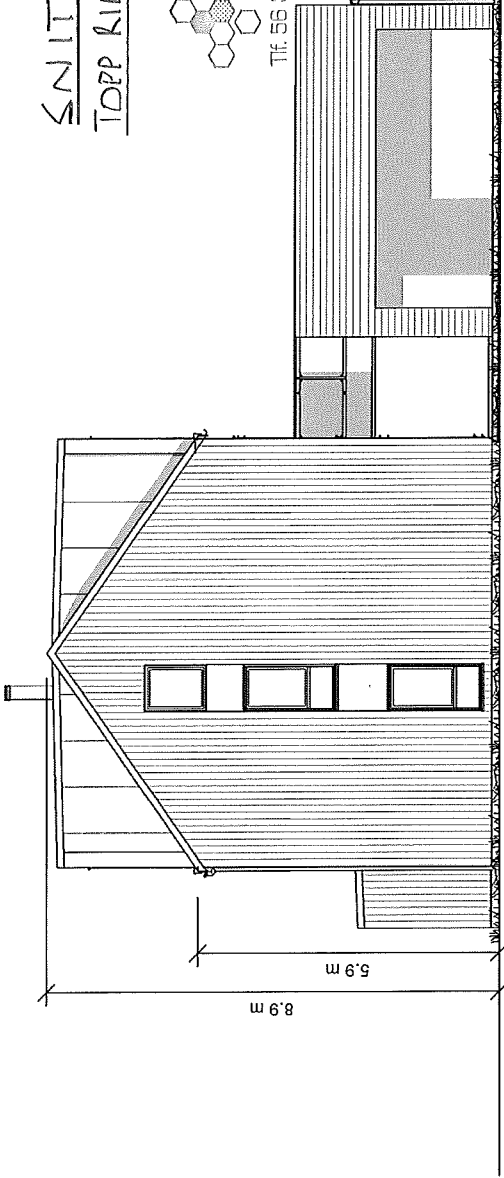

FASADE 3

KUN MINIMALE ENDRINGER I FHT.  
DAGENS TERRENG VEIR. SNITT.

1/5-17  
M

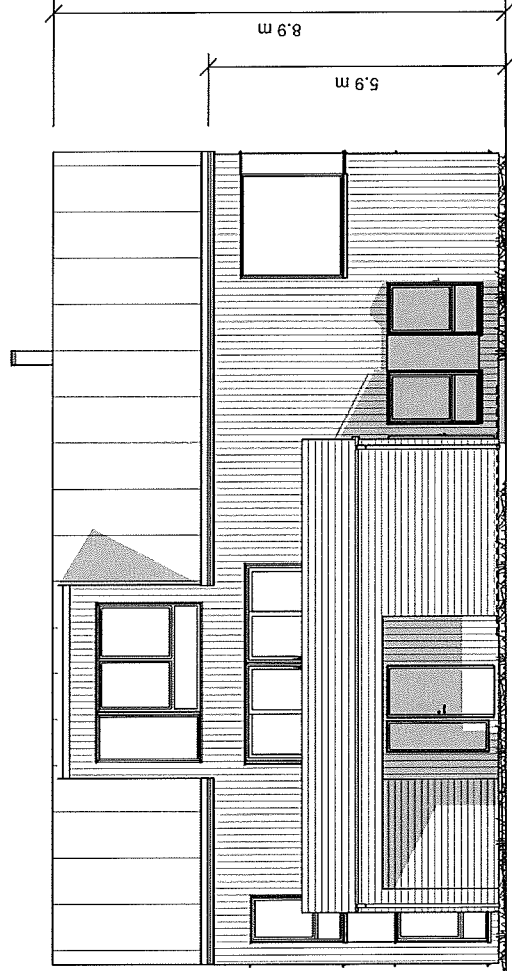

FASADE 4

1:10 1 2 3 4 5 6 7 8 9 10

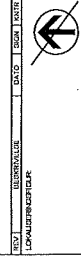

REVISJONSBOK  
UTGIVELSE  
BYGG I SNITT

TEKNOLOGISKE  
SYSTEMHUS/BERG

DRIFTSRUTINE

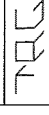

PRODUKTNAMN  
Hitra

TEKNOLOGISKE

TEKNOLOGISKE

TEKNOLOGISKE

TEKNOLOGISKE

TEKNOLOGISKE

TEKNOLOGISKE

TEKNOLOGISKE

TEKNOLOGISKE

TEKNOLOGISKE

TEKNOLOGISKE

TEKNOLOGISKE

TEKNOLOGISKE

TEKNOLOGISKE

TEKNOLOGISKE

TEKNOLOGISKE

FASADER 100/A3

09.05

02/28/17

02/28/17

02/28/17

02/28/17

02/28/17

02/28/17

02/28/17

02/28/17

02/28/17

02/28/17

02/28/17

02/28/17

02/28/17

02/28/17

02/28/17

02/28/17

02/28/17

02/28/17

02/28/17

02/28/17

02/28/17

02/28/17

02/28/17

02/28/17

02/28/17

02/28/17

02/28/17

02/28/17

02/28/17

02/28/17

02/28/17

02/28/17

02/28/17

02/28/17

02/28/17

02/28/17

02/28/17

02/28/17

02/28/17

02/28/17

02/28/17

02/28/17

02/28/17

02/28/17

02/28/17

02/28/17

02/28/17

02/28/17

02/28/17

## Dag Taule

---

**Fra:** Kjell Langeland <Kjell.Langeland@modalen.kommune.no>  
**Sendt:** 23. februar 2017 09:43  
**Til:** Kjersti Vetlejord Børø  
**Emne:** SV: Tomt 76/103 Rammesøknad. Terrengsnitt?

Hei  
Dersom de blir endring i forhold til dagens terreng, er det behov for terrengsnitt. Ikkje behov dersom det er snakk om små endringar. Vi treng kotehøyde topp grunnmur.

*Kjell Langeland*  
Konsulent  
56599022 95172577

---

**Fra:** Kjersti Vetlejord Børø [mailto:vetlejord@hotmail.com]  
**Sendt:** 22. februar 2017 16:33  
**Til:** Kjell Langeland  
**Kopi:** Dag Taule  
**Emne:** Tomt 76/103 Rammesøknad. Terrengsnitt?

Hei Kjell

Er det behov for å vedlegge terrengsnitt til søknaden?

Mvh Kjersti