

FASADE MOT SØRØST

Bearbeidet terreng

Eksisterende terreng

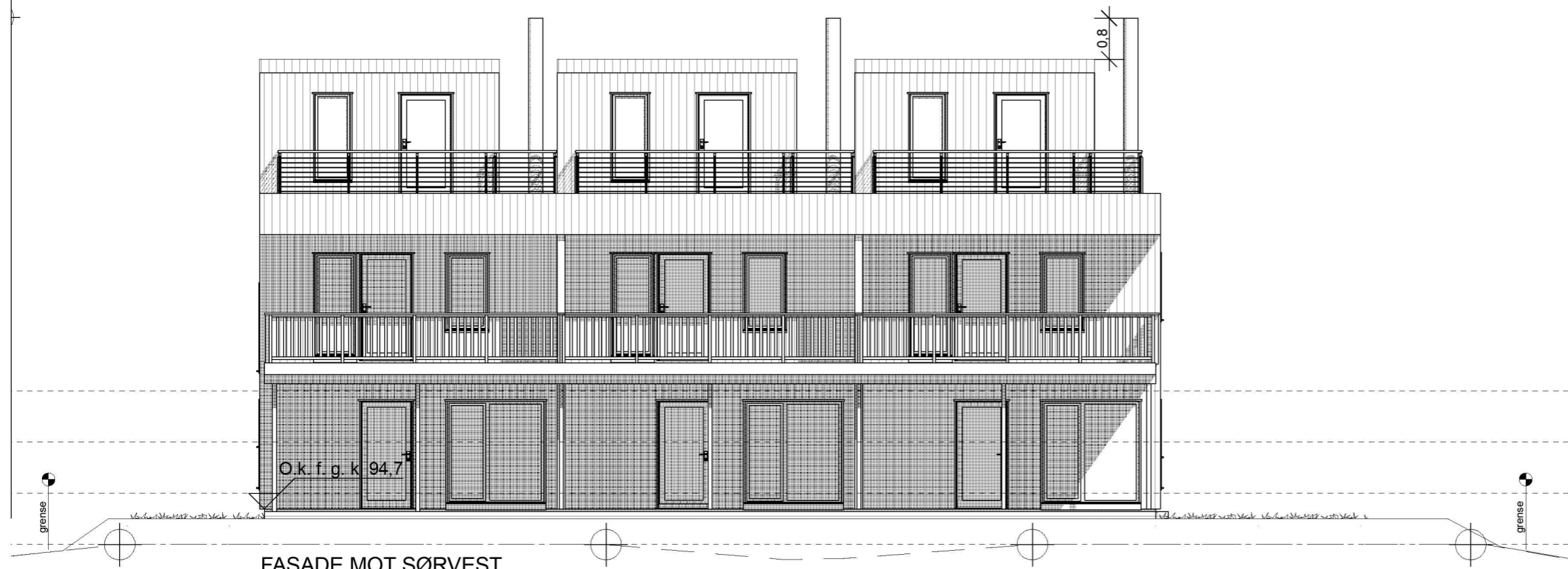

FASADE MOT SØRVEST

Rev	Beskrivelse	Dato	Sign
Prosjektert for:			
.			
Byggherre: Jostein Tangerås			
Byggadresse: Rambergsvegen 136/138, 5282 Lonevåg			
Gnr. 14 / bnr. 353, Osterøy kommune			
Prosjektnr.:	Fase:	Dato:	
.	Anmeldelse	24.02.2023	
Type tegning: Fasade 1 og 2	Tegningnr.: A40-01	Målestokk: A3:1:100	
Type bygg: Rekkehus	Utgangspkt.:	Sign: ST	

