

Fra: Marianne Lindau Langhelle <mariannelindau@gmail.com>
Sendt: lørdag 29. april 2023 10:52
Til: Post Osterøy
Emne: Innspill til rullering av KPA

Kategorier: Miriam jobbar med denne

Hei,
jeg skriver på vegne av mine svigerforeldre, Torhild og Gunnar Langhelle. De eier eiendommen GBNR 87/24 Osterøyvegen 1992. Dette er en boligtomt som ligger i et lite eksisterende boligfelt på Hoshovde. I kommuneplanens arealdel ligger imidlertid denne eiendommen og de andre boligeiendommene i feltet innenfor LNF. Dette selv om det i dag er regulert et større boligfelt rett ved siden av disse eiendommene.

Vi ber derfor om at deres eiendom og hele det eksisterende boligfeltet gis arealformålet "bolig eksisterende" når dere nå rullerer KPA på nytt. Se blå strek i kartutsnittet under.

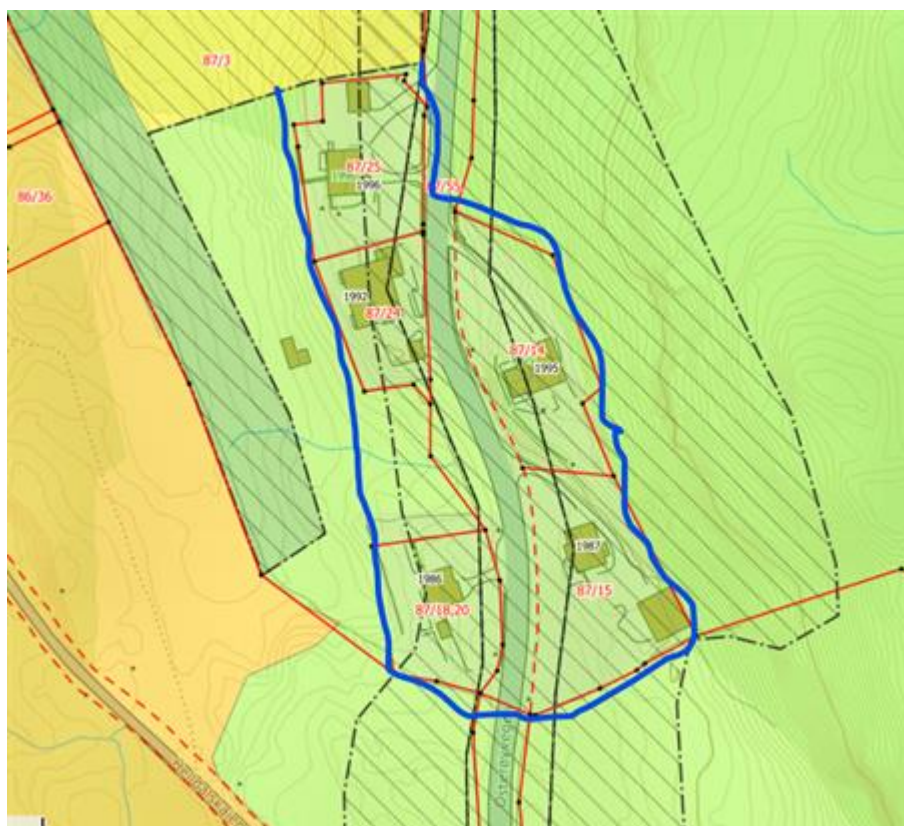

Med vennlig hilsen,
Marianne Lindau Langhelle