

FASADE MOT VEST

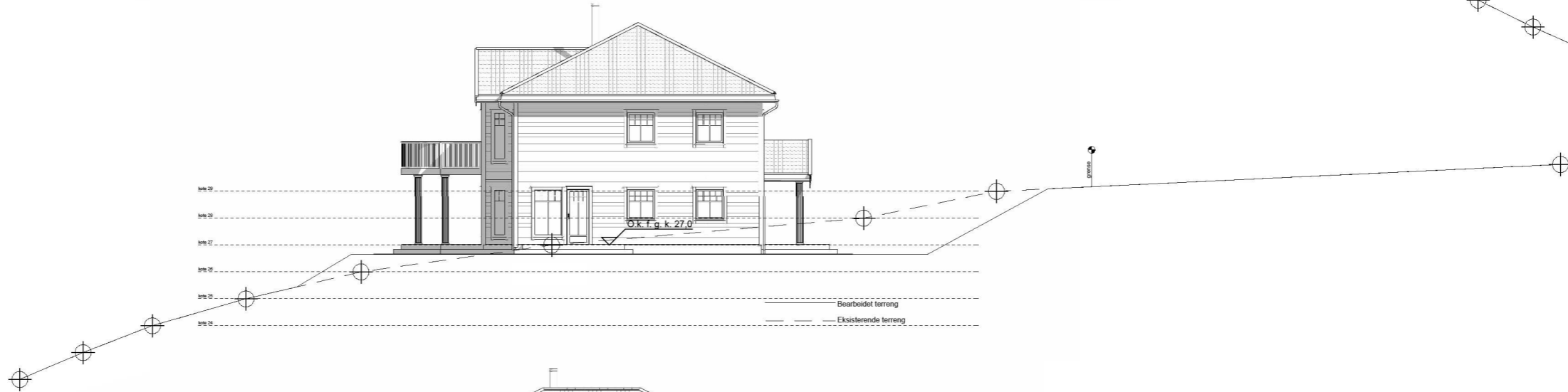

FASADE MOT SØR



FASADE MOT ØST



FASADE MOT NORD



Rev	Beskrivelse	Dato	Sign
Prosjektert for:			
.			
Byggherre: Therese Nilssen og Joachim Solberg			
Byggadresse: Gjerstadvegen 268, 5282 Lonevåg			
Gnr. 13 / bnr. 1, Osterøy kommune			
Prosjektnr.:	Fase:	Dato:	
.	Anmeldelse	12.04.2023	
Type tegning: Terrengprofiler	Tegningnr.: A40-03	Målestokk: A3:1:200	
Type bygg: Enebolig	Utgangspkt.:	Sign: ST	
BLINK HUS		Helge Rød as	