

Cowi AS Avd Bergen
Postboks 2422
5824 BERGEN

Referanser:
Dykkar:
Vår: 22/933 - 22/9450

Saksbehandlar:
Martin Ivar Henden
Martin-Ivar.Henden@osteroy.kommune.no

Dato:
08.04.2022

Kryssing av steingjerde. Nytt VA - anlegg.

Osterøy kommune viser til dykkar spørsmål angående kryssing av steingjerde i samband med bygging av nytt VA – anlegg gjennom Mjeldalen. Kva som vert kravd for å kunne krysse steingjerde.

Svar.

Søknad om kryssing av steingjerde er det kommunen som handsamar. Før kommunen kan gjere vedtak skal søknaden sendast på høyring til Vestland Fylkeskommune ved kulturminneavdelinga.

Osterøy kommune treng fylgjande opplysningar frå dykk før saka vert send til uttale.

1. Bruk vedlagt kart og merk av dei 4- punkta som VA- ledningen skal krysse.
2. Bilete av kryssingspunkt for steingjerde.
3. Tal meter for kvart gjerde som skal rivast.
4. Skriv litt om kva planar det er for steingjerde etter at leidningen er lagt. Skal steingjerde setjast oppatt/restaurerast.?

Høyringsfrist vert sett til 4 veker.

Med helsing

Hege Eeg
einingsleiar

Martin Ivar Henden
fagkonsulent landbruk

Brevet er godkjent elektronisk og har derfor inga underskrift.

Vedlegg:

Post
post@osteroy.kommune.no
Postboks 1
5293 Lonevåg

Kontakt
www.osteroy.kommune.no
Telefon 56 19 21 00
Telefaks 56 19 21 01

Konto
Org.nr. 864.338.712

Vedlegg:
VA Steingjerde

Kopi til:
Jan Ove Flatås

Mottakar:
Cowi AS Avd Bergen Postboks 2422 5824 BERGEN

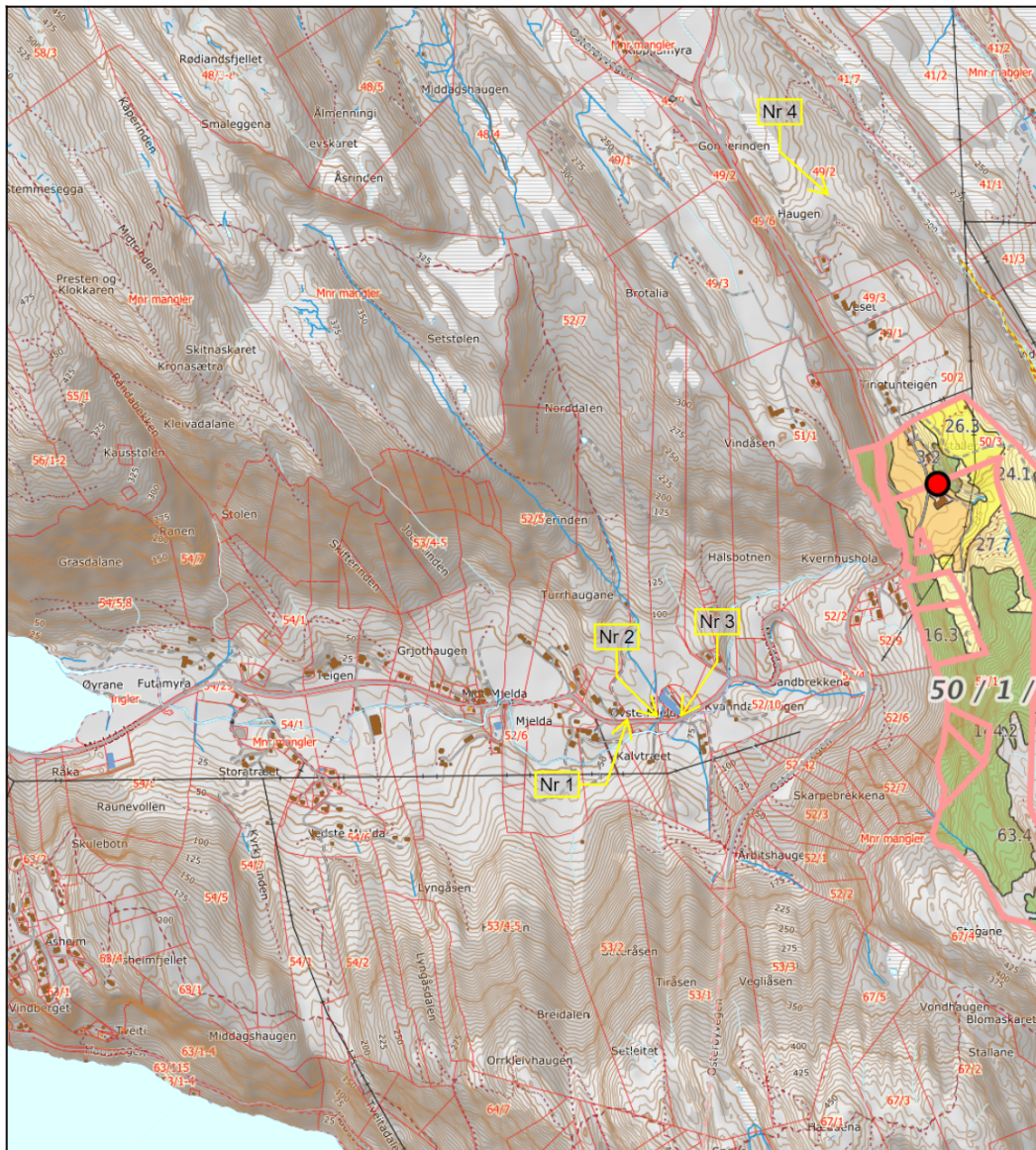

<p>0 100 200 300m Målestokk 1: 15000 ved A4 utskrift Utskriftsdato: 08.04.2022 10:35 Eiendomsdata verifisert: 08.04.2022 10:30</p>	<table border="1"> <thead> <tr> <th>Markslog (AR5) 7 klasser</th> <th>TEGNFORKLARING</th> <th>AREALTALL (DEKAR)</th> </tr> </thead> <tbody> <tr> <td>Fulldyrka jord</td> <td></td> <td>43.0</td> </tr> <tr> <td>Overflatedyrka jord</td> <td></td> <td>42.5</td> </tr> <tr> <td>Innmarksbeite</td> <td></td> <td>73.8</td> </tr> <tr> <td>Produktiv skog *</td> <td></td> <td>330.0</td> </tr> <tr> <td>Annet markslog</td> <td></td> <td>123.5</td> </tr> <tr> <td>Bebyggd, samf., vann, bre</td> <td></td> <td>6.7</td> </tr> <tr> <td>Ikke kartlagt</td> <td></td> <td>0.0</td> </tr> <tr> <td>Sum</td> <td></td> <td>619.5</td> </tr> </tbody> </table>	Markslog (AR5) 7 klasser	TEGNFORKLARING	AREALTALL (DEKAR)	Fulldyrka jord		43.0	Overflatedyrka jord		42.5	Innmarksbeite		73.8	Produktiv skog *		330.0	Annet markslog		123.5	Bebyggd, samf., vann, bre		6.7	Ikke kartlagt		0.0	Sum		619.5	<p>Kartet viser valgt type gårdskart for eiendommen man har søkt på. I tillegg vises bakgrunnskart for gjenkjennelse. Arealstatistikken viser arealer i dekar for alle teiger på eiendommen. Det kan forekomme avrundingsforskjeller i arealtallene.</p> <p>Ajourføringsbehov meldes til kommunen.</p> <p>— Arealressursgrenser Eiendomsgrenser Driftsenterpunkt</p>
Markslog (AR5) 7 klasser	TEGNFORKLARING	AREALTALL (DEKAR)																											
Fulldyrka jord		43.0																											
Overflatedyrka jord		42.5																											
Innmarksbeite		73.8																											
Produktiv skog *		330.0																											
Annet markslog		123.5																											
Bebyggd, samf., vann, bre		6.7																											
Ikke kartlagt		0.0																											
Sum		619.5																											
<p>GÅRDSKART 4630-50/1/0 Tilknyttede grunneiendommer: 50/1/0-50/3/0-50/8/0 m.fl.</p>																													
<p>NIBIO NORSK INSTITUTT FOR BIOØKONOMI</p>	<p>* Produktiv skog er skog på fastmark og myr med skogbonitet lav eller bedre.</p>																												

OSTERØY KOMMUNE
Postboks 1
5293 LONEVÅG

Dato	08.06.2022
Vår referanse	2022/56044-3
Dykkar referanse	
Sakshandsamar	Jostein Aksdal
E-post	Jostein.Aksdal@vlfk.no
Telefon	90207124

Nytt VA-anlegg Mjeldalen -Espevoll - Osterøy kommune tilhøvet til kulturminne

Kulturarv viser til sak om etablering av VA anlegg Mjeldalen – Espevoll Osterøy kommune, og tiltak i samband med gjennomføring av tiltaket sendt oss 04.05.2022 og 11.05.2022, sakene er ved ein feil blitt liggande utan svar.

På strekket mellom Mjeldalen og Espevoll industriområdet er det i våre arkiv kjent fleire kulturminne i Mjeldalen. Slik dykkar oversiktskartet viser planlagt VA tiltak vil gravminnet Id 35912 oppe på Grjøthaug ligga nær tiltaket. Her er VA anlegget vist å gå nede i hovudvegen og me reknar potensialet for konflikt som lite. Planane for gjennomføring av VA-anlegg oppe ved Sandbrekkene er meir problematisk, då det her ligg ein større gravhaug – Id 25539 Træshågjen.

Plankartet har markert dette som punkt 4. kartet viser likevel ikkje kulturminnet i rett utstrekning og slik trasekartet er vist no må det ligga føre eit meir detaljert kart som grunnlag for oss til å ta stilling til om tiltaket kjem i konflikt med automatisk freda kulturminne § 3. Slik skissa grovt skisserer traseen vil anlegget no gå delvis rundt haugen og slik utløyse krav om arkeologisk gransking etter kulturminnelova §4.

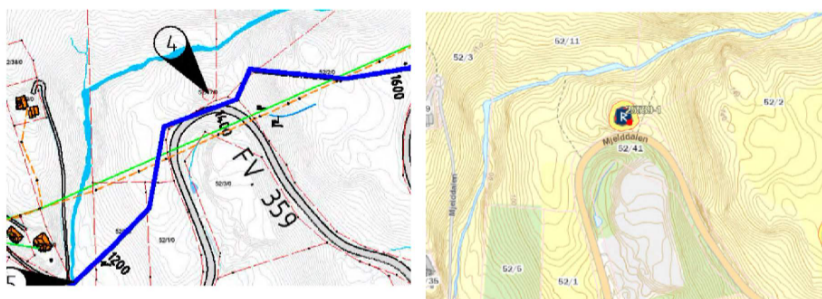

I brev av 11.05.2022 viser ein til at tiltaket vil måtte krysse fleire steingardar. Steingardar er ein viktig markør i Osterøy sitt kulturlandskap. Mjeldalen er og registrert som regionalt verneverdig kulturlandskapsområde (K436) og steingardane, som truleg representerer nyare grenser mellom bruka, er del av verdien til dette landskapet.

Det er vist til 4 naudsynete kryssingar på strekket. Av desse er det kryssingane av steingarden mellom 52/1 og 52/2 og kryssinga av bøgarden til gard 49/2 som truleg kan gjevast ei kulturhistorisk vekt. Fylkeskommunen ser at tiltaket med VA anlegg er viktig, men og at nokre av steingardane i seg sjølv har høg verneverdi. Omsynet til kulturlandskap i Mjeldalen gjer at Osterøy kommune bør ha med i

Postadresse	Telefon	E-post	Heimeside	EHF-Fakturaadr.	Organisasjonsnr.
Postboks 7900 5020 Bergen	05557	post@vlfk.no	www.vestlandfylke.no	821311632	821 311 632

vedtaket at steingardane skal tilbakeførast og setjast i stand att etter at kryssing av VA anlegget er ferdig.

Me ber om at Osterøy kommune sender over detaljerte planar for VA-anlegget si kryssing ved Id 25539 slik at kulturminnevernet kan få tatt stilling til eventuell konflikt.

Med helsing

Karoline Hareide Breivik
leiar
KII - Arealplan (Førde)

Jostein Aksdal
seniorrådgjevar
KII - Arealplan (Førde)

Brevet er elektronisk godkjent og har difor inga handskriven underskrift

H13			VA-Anlegg Njåalen-Espvoll Kulturminne ID25539 Passering nye VA-ledninger
Statustype	Statustidspunkt		
SØKNAD	A056490		
16.06.2022			
1:125 (A1)			
Osterey kommune		Kommunestyret	
nr.	dato	gjort av	kontrollert av

- NADER:
- Kulturminne Træshøgden ID25539
 - Sirkingssoner, 5 m utenfor kulturminne
 - Greftekanal ny grefte
 - Nye VA-ledninger
 - FV 5416

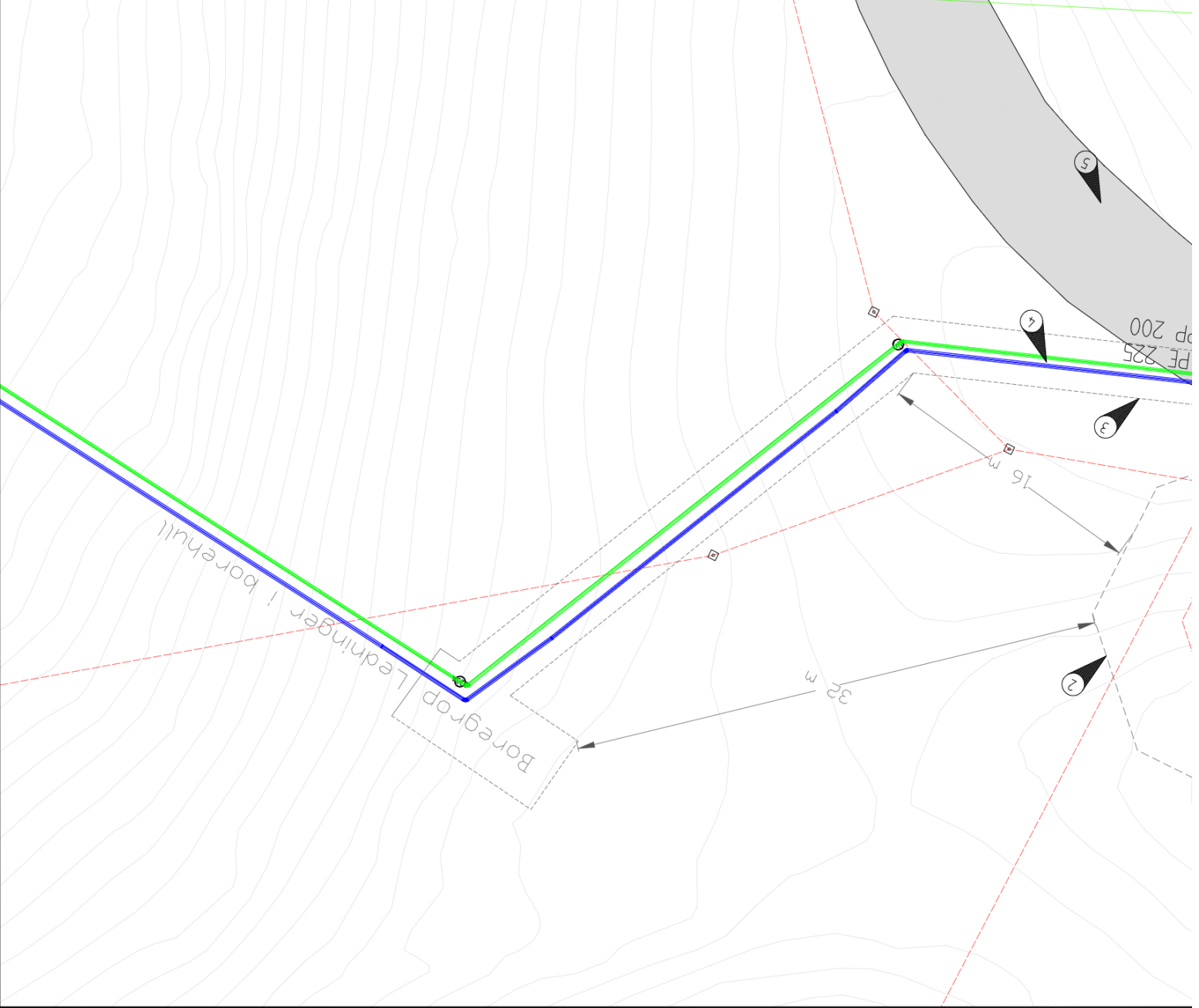

Erlend Kloster-Jensen

From: Annemarie B. Aarnes
Sent: onsdag 28. september 2022 13:12
To: Erlend Kloster-Jensen
Subject: FW: VA-anlegg Mjeldalen Espevoll, 2022/56044-3

Med vennlig hilsen

Annemarie B. Aarnes

From: Jostein Aksdal <Jostein.Aksdal@vlfk.no>
Sent: Thursday, August 25, 2022 2:20 PM
To: Annemarie B. Aarnes <ABM@cowi.com>
Cc: Karoline Hareide Breivik <Karoline.Hareide.Breivik@vlfk.no>
Subject: SV: VA-anlegg Mjeldalen Espevoll, 2022/56044-3

Hei

Denne saka er i systemet, men stort sakspress skyv dessverre på svar. Uansett så var eg ute og såg på gravminnet no før ferien, dette sidan våre arkivinformasjonar var sist oppdatert i 2007. Kulturminnet ligg kloss på bergryggen tett ved vegen. Avgrensinga i Askeladden synes likevel vera nokolunde rett og då vil tiltaket uansett gå utafor sikringssona til kulturminnet. Det er vel snakk om å bore og då får tiltaket mindre verknad på kulturminnet.

Me har slik ikkje merknader til tiltaket med omsyn til dette kulturminnet.

Med helsing

Jostein Aksdal
Seniorrådgjevar

Seksjon for kulturarv
Avdeling for kultur, idrett og inkludering



Tlf: 902 07 124
www.vestlandfylke.no

Fra: Annemarie B. Aarnes <ABM@cowi.com>
Sendt: torsdag 25. august 2022 12:44
Til: Vestland fylkeskommune <post@vlfk.no>
Kopi: Jostein Aksdal <Jostein.Aksdal@vlfk.no>
Emne: RE: VA-anlegg Mjeldalen Espevoll, 2022/56044-3

Hei

Viser til mail sendt i juni ang sak med referanse 2022/56044-3. Kan dere si noe om når vi kan forvente svar på dette?

Med vennlig hilsen

Annemarie B. Aarnes
Sivilingeniør VA
VANN Bergen

COWI AS
Inger Bang Lunds vei 4
Pb 2422
5824 BERGEN

Sentralbord/ Phone: 02694
Mobile: (+47) 91853322
Email: abm@cowi.com
www.cowi.no / www.cowi.com

Tenk på miljøet - må du skrive ut denne e-posten? / Print only if necessary

From: Annemarie B. Aarnes
Sent: Thursday, June 16, 2022 2:05 PM
To: post@vlfk.no
Cc: jostein.aksdal@vlfk.no; janove.flatas@gmail.com
Subject: VA-anlegg Mjeldalen Espevoll, 2022/56044-3

Hei

Viser til mottatt uttale 08.06.22 med referanse 2022/56044-3. Det etterspørres mer detaljert plan som viser nytt planlagt VA-anlegg forbi kulturminne ID25539 Træshåggjen. Detaljert plan ligger vedlagt. Gi beskjed om dere trenger ytterlige opplysninger.

Med vennlig hilsen

Annemarie B. Aarnes
Sivilingeniør VA
VANN Bergen

COWI AS
Inger Bang Lunds vei 4
Pb 2422
5824 BERGEN

Sentralbord/ Phone: 02694
Mobile: (+47) 91853322
Email: abm@cowi.com
www.cowi.no / www.cowi.com

Tenk på miljøet - må du skrive ut denne e-posten? / Print only if necessary

COWI handles personal data as stated in our [Privacy Notice](#).