



Statens vegvesen

FYLLINGEN MASKIN AS
Postboks 120 Kokstad
5863 BERGEN

Behandlende enhet:
Transport og samfunn

Saksbehandler/telefon:
Ørjan Indrebø / 48207328

Vår referanse:
23/71138-7

Deres referanse:

Vår dato:
02.06.2023

Tillatelse til arbeidsvarsling – Framføring av VA – spesiell – FV5422 – Vestland – Osterøy – APV20233664-T2

Vi viser til søknad av: **1. juni 2023** om tidsforlenging av tidlegare godkjend arbeidsvarslingsplan i samband med framføring av vassledning langs og gjennom fv. 5422 på Osterøy, jf. VLFK 2023/33298-2 (bekrefta gyldig til 16.10.2023 i vedlagt epost)

Ansvar for utførelse og oppfølging av arbeidsvarslingsplanen (vedlagte dokumenter) etter skiltforskriften § 33 nr. 2 tillegges ansvarlig for arbeidsvarsling: **FYLLINGEN MASKIN AS**

Vedtaket vil være gyldig i tidsperioden **25. april 2023 – 16. oktober 2023** og i henhold til angitt tidsperiode under spesielle vilkår.

Vedtaket er gyldig fra det tidspunkt skilt/utstyr/vegoppmerking er satt opp og avdekket.

Spesielle vilkår for risikoreducerende tiltak

Viser til skisser angitt i filvedlegg til søknaden.

De risikoreducerende tiltakene angitt i søknadens **skisse 1** kan benyttes i følgende tidsperiode:

Hindermarkering – Gjelder i arbeidstiden

Kortvarig stengning – Gjelder i arbeidstiden

Mandag	Tirsdag	Onsdag	Torsdag	Fredag
--------	---------	--------	---------	--------

Postadresse
Statens vegvesen
Transport og samfunn
Postboks 1010 Nordre Ål
2605 LILLEHAMMER

Telefon: 22 07 30 00
firmapost@vegvesen.no
Org.nr: 971032081

Kontoradresse
Sanderplassen 6
6800 FØRDE

Fakturaadresse
Statens vegvesen
Fakturamottak DFØ
Postboks 4710 Torgarden
7468 Trondheim

07:00-15:00	07:00-15:00	07:00-15:00	07:00-15:00	07:00-15:00
-------------	-------------	-------------	-------------	-------------

De risikoreduserende tiltakene angitt i søknadens **skisse 2** kan benyttes i følgende tidsperiode:

Hindermarkering – Gjelder i arbeidstiden

Kortvarig stengning – Gjelder i arbeidstiden

Mandag	Tirsdag	Onsdag	Torsdag	Fredag
07:00-15:00	07:00-15:00	07:00-15:00	07:00-15:00	07:00-15:00

De risikoreduserende tiltakene angitt i søknadens **skisse 3** kan benyttes i følgende tidsperiode:

Hindermarkering – Gjelder i arbeidstiden

Kortvarig stengning – Gjelder i arbeidstiden

Mandag	Tirsdag	Onsdag	Torsdag	Fredag
07:00-15:00	07:00-15:00	07:00-15:00	07:00-15:00	07:00-15:00

De risikoreduserende tiltakene angitt i søknadens **skisse 4** kan benyttes i følgende tidsperiode:

Hindermarkering – Gjelder utenfor arbeidstiden

Mandag	Tirsdag	Onsdag	Torsdag	Fredag	Lørdag	Søndag
00:00-23:59	00:00-23:59	00:00-23:59	00:00-23:59	00:00-23:59	00:00-23:59	00:00-23:59

De risikoreduserende tiltakene angitt i søknadens **skisse 5** kan benyttes i følgende tidsperiode:

Hindermarkering – Gjelder utenfor arbeidstiden

Mandag	Tirsdag	Onsdag	Torsdag	Fredag	Lørdag	Søndag
--------	---------	--------	---------	--------	--------	--------

00:00-23:59	00:00-23:59	00:00-23:59	00:00-23:59	00:00-23:59	00:00-23:59	00:00-23:59
-------------	-------------	-------------	-------------	-------------	-------------	-------------

De risikoreduserende tiltakene angitt i søknadens **skisse 6** kan benyttes i følgende tidsperiode:

Hindermarkering – Gjelder utenfor arbeidstiden

Mandag	Tirsdag	Onsdag	Torsdag	Fredag	Lørdag	Søndag
00:00-23:59	00:00-23:59	00:00-23:59	00:00-23:59	00:00-23:59	00:00-23:59	00:00-23:59

Spesielle vilkår for arbeidstid:

Stans av trafikk inntil 15 min for sprengning el. Dette skal skje på tider utenom passeringstidspunkt for buss i rute, og utanom dei lokale trafikktoppene.

Spesielle vilkår for arbeidsområdet:

Sikring skal monterast iht. produsentens anvisningar og iht krav gitt i kap 4 i N101. Det tillatast ikkje åpne gravegroper eller grøfter utan tilsyn eller sikring. Alle lovlege kjøretøy skal til ei kvar tid kunne passere arbeidsområdet. Mjuka trafikantar skal til ei kvar tid trygt kunne passere arbeidsområdet. Dersom skuleveg skal det ikkje skje arbeid i tida rett før og rett etter skulens kjernetid dersom dette ikkje kan gjerast med tilstrekkelig tryggleik. All skilting og varsling skal til ei kvar tid vere relevant for det arbeidet som pågår. Arbeidsvarslingsplanen skal oppdaterast dersom ikkje i samsvar med aktuelt arbeid.

Informasjon til Vegtrafikksentralen

Minimum 2 dager før oppstart av arbeidet, og umiddelbart etter avslutning må Vegtrafikksentralen informeres. Dette gjøres ved å aktivere tillatelsen før oppstart og ved å deaktivere etter at hele arbeidet er avsluttet. Dette gjøres på Din side på vegvesen.no. For mer informasjon se: <https://www.vegvesen.no/fag/veg-og-gate/arbeidsvarsling/svar-pa-soknad-om-arbeidsvarsling/>

Loggbok

Det skal føres loggbok for tiltakene inklusiv sikring jf. Håndbok N301 Arbeid på og ved veg. Loggbok returneres til apvvestland@vegvesen.no. Loggbok må merkes med samme tekst som i overskriften på dette dokumentet.

Loggbok ligger her: <https://www.vegvesen.no/fag/veg-og-gate/arbeidsvarsling/sok-om-a-varsle-og-sikre-arbeid/svar-pa-soknad-om-arbeidsvarsling/>

Dokumentasjon

Kopi av all dokumentasjon som inngår i tillatelsen skal oppbevares på arbeidsstedet.

Generelle vilkår

Arbeidet skal varsles og sikres i henhold til vedlagte skisse(r) og Håndbok N301 Arbeid på og ved veg.

Bestemmelsene i skiltforskriften og håndbok N301 "Arbeid på og ved veg" gjelder for arbeidet.

Hjemmelsgrunnlag

Med hjemmel i forskrift 7. oktober 2005 nr. 1219 (skiltforskriften) §§ 29 og 30 godkjennes bruk av andre offentlige skilt og vegoppmerking i samsvar med vedlagte dokumenter.

Med hjemmel i forskrift 7. oktober 2005 nr. 1219 (skiltforskriften) §§ 26, 28, 30 og 32, og vegtrafikkloven § 7 treffes vedtak i samsvar med vedlagte dokumenter om bruk av

Hindermarkering
Kortvarig stengning

Transport vest – transportforvaltning vest 1
Med hilsen

Ørjan Indrebø

Dokumentet er godkjent elektronisk og har derfor ingen håndskrevne signaturer.

Kopi
FYLLINGEN MASKIN AS
FYLLINGEN MASKIN AS
Gundersen John Breder
John Stolt-Nielsen
John Stolt-Nielsen
OSTERØY KOMMUNE TEKNISK ETAT
OSTERØY KOMMUNE TEKNISK ETAT



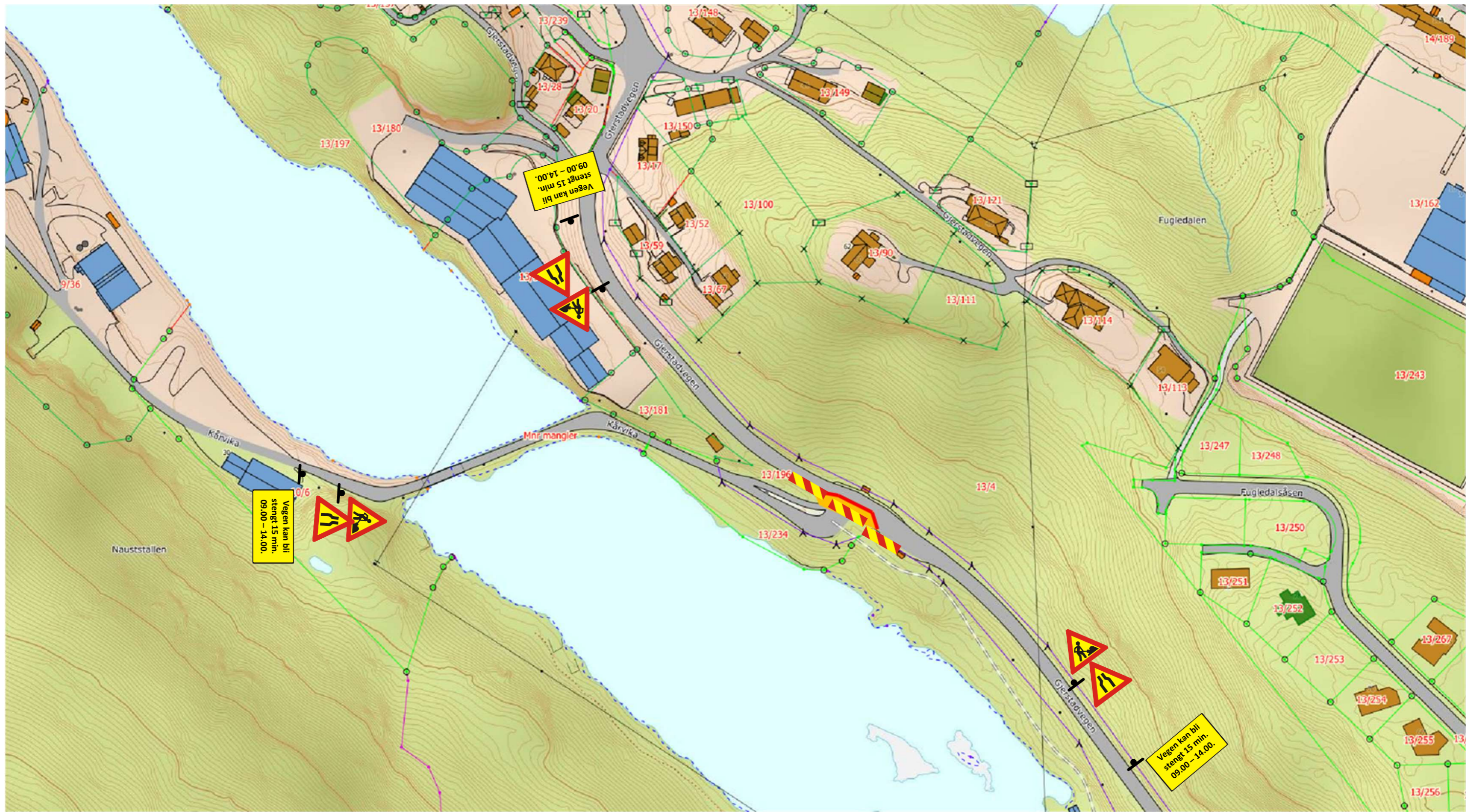

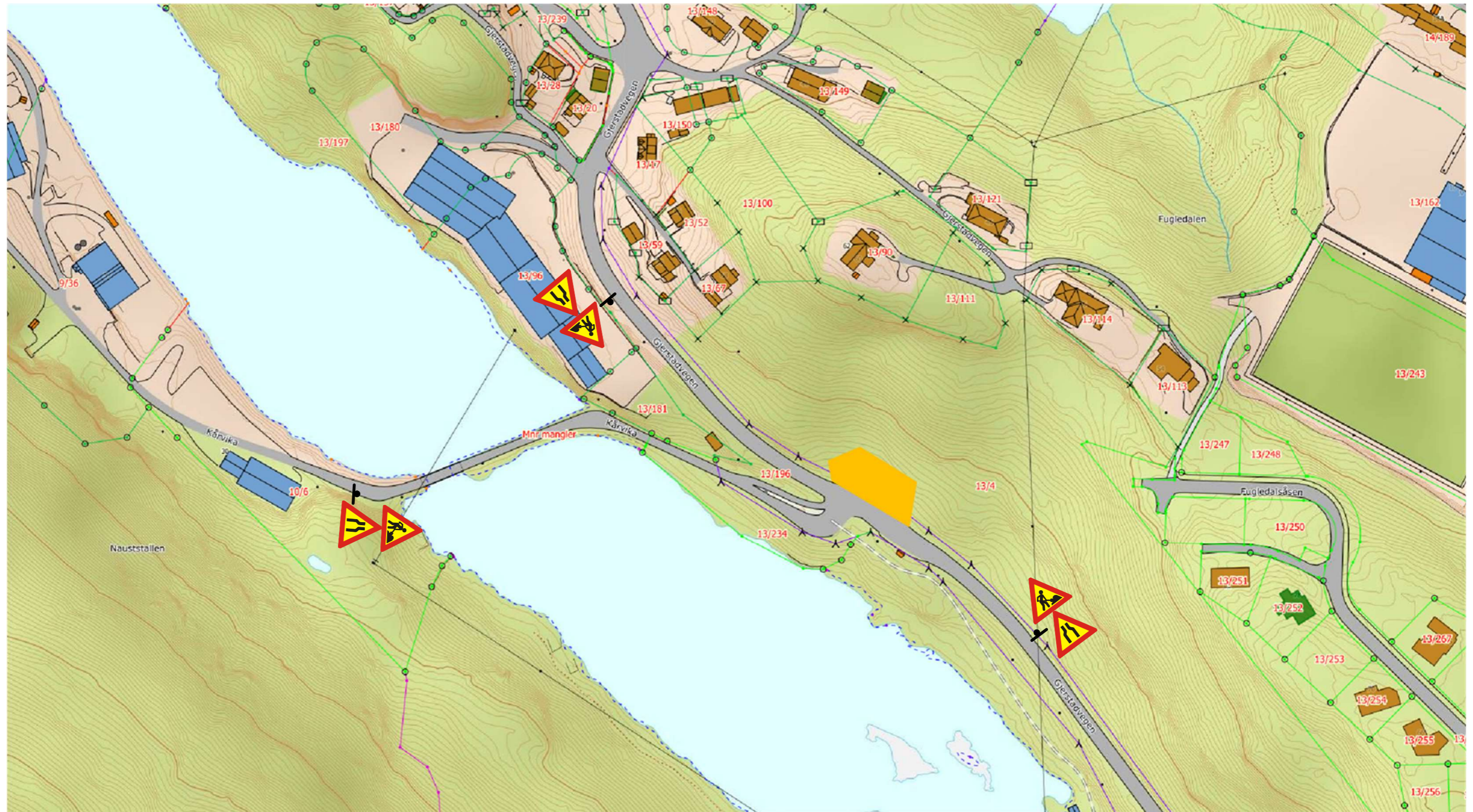





Søknad om arbeidsvarsling

Fv 5422 - Gjerstadvegen

Søknadsinformasjon

Begrunnelse for endring av søknad

Forlenget graveløyve fra VLFK fram til og med 16.10.

Prosjekttittel

Fv 5422 - Gjerstadvegen

Plantype

Spesiell

Kontaktperson for søknaden

Fornavn	Etternavn	Telefonnummer	E-postadresse
CHRISTIAN	TEIG	97651039	christian.teig@fyllingenmaskin.no

Område

Arbeidsområde

Arbeidssted	Punkt	Vegreferanse	Fartsgrenser	Høyeste ÅDT
Arbeidssted 1	Fra	FV5422 S1D1 M9022 (K)	50	540
	Til	FV5422 S1D1 M8967 (K)		

Vegarbeidsområde

Varslingspunkt	Vegreferanse	Fartsgrense	ÅDT
Varslingspunkt 1	FV5422 S1D1 M9132 (K)	50	540
Varslingspunkt 2	FV5422 S1D1 M8866 (K)	80	540

Periode

Merk! Dette er kun ønsket arbeidstid. Tillatt arbeidstid blir definert i tillatelsen.

Fra	Til	Arbeidets varighet	Arbeidsdager	Arbeidstider
25.04.2023	16.10.2023	100 dager	Hverdag	dag kl. 07:00—15:00

Risikoforhold

Kartlegging av risikoforhold skal gjøres for å avdekke faremomenter i trafikken forbi arbeidsområdet. Denne kartleggingen skal supplere risikovurderingen som entreprenør skal gjøre for forholdene internt på arbeidsområdet.

Hvilke arbeidstyper skal utføres på området?

Graving

Vegen skal krysses med ny vannledning

Sprenging

Det kan være at det blir behov for sprenging i forbindelse med etablering av ny grøft for vannledning

Asfaltering

Reasfaltering etter utført arbeid

Hvilke trafikanter ferdes i området?

Syklister

Bilister

Kollektivtransport

Tungtransport

Hvilke risikoreducerende tiltak skal utføres?

Trafikkregulering – Kortvarig stengning

Vegen kan måtte stenge i korte perioder i forbindelse med sprengningsarbeid

Gjelder i arbeidstiden

Varsling – Hindermarkering

Innsnevring til et felt forbi arbeidsområde og bruk av tung sikker sikring og hindermarkering.

Gjelder hele arbeidsperioden

Kontaktinformasjon**Byggherre****Bedrift**

OSTERØY KOMMUNE TEKNISK
ETAT (974774682)

Kontaktperson

Roald Hovden

Telefonnummer

95213155

E-postadresse

roald.hovden@osteroy.kommune.no

Utfører av arbeid**Utførende entreprenør**

FYLLINGEN MASKIN AS
(940564999)

**Ansvarlig for
arbeidsvarsling**

FYLLINGEN MASKIN AS
(940564999)

**E-postadresse til
varslingsansvarlig**

christian.teig@fyllingenmaskin.no

Ansvarshavende**Navn**

John Stolt-
Nielsen

Mobiltelefonnummer

91639802

E-postadresse

john.stolt-nielsen@fyllingenmaskin.no

Kompetansebevis (gyldig til)

kurs_John Stolt-Nielsen_Kursbevis
John Stolt-Nielsen.pdf (31.01.2028)

Stedsansvarlig**Navn**

Gundersen John
Breder

Mobiltelefonnummer

95401755

E-postadresse

john.Gundersen@fyllingenmaskin.no

Kompetansebevis (gyldig til)

kurs_Gundersen John
Breder_Arbeidsvarsling kurs 1.pdf
(26.08.2024)

Skisser

Skisse 1 – Skisse_1_Fv – Fase 1.pdf

- Hindermarkering – Gjelder i arbeidstiden
- Kortvarig stengning – Gjelder i arbeidstiden

Skisse 2 – Skisse_2_Fv – Fase 2.pdf

- Hindermarkering – Gjelder i arbeidstiden
- Kortvarig stengning – Gjelder i arbeidstiden

Skisse 3 – Skisse_3_Fv – Fase 3.pdf

- Hindermarkering – Gjelder i arbeidstiden
- Kortvarig stengning – Gjelder i arbeidstiden

Skisse 4 – Skisse_4_Fv – Fase 1 – etter arbeidstid.pdf

- Hindermarkering – Gjelder utenfor arbeidstiden

Skisse 5 – Skisse_5_Fv – Fase 2 – etter arbeidstid.pdf

- Hindermarkering – Gjelder utenfor arbeidstiden

Skisse 6 – Skisse_6_Fv – Fase 3 – etter arbeidstid.pdf

- Hindermarkering – Gjelder utenfor arbeidstiden

Tilleggsinformasjon

Kommentar

Vedlagt er godkjent graveløype fra Vestland Fylkeskommune