

Solhall 1: Lekeareal 466m2
Totalt 1034m2

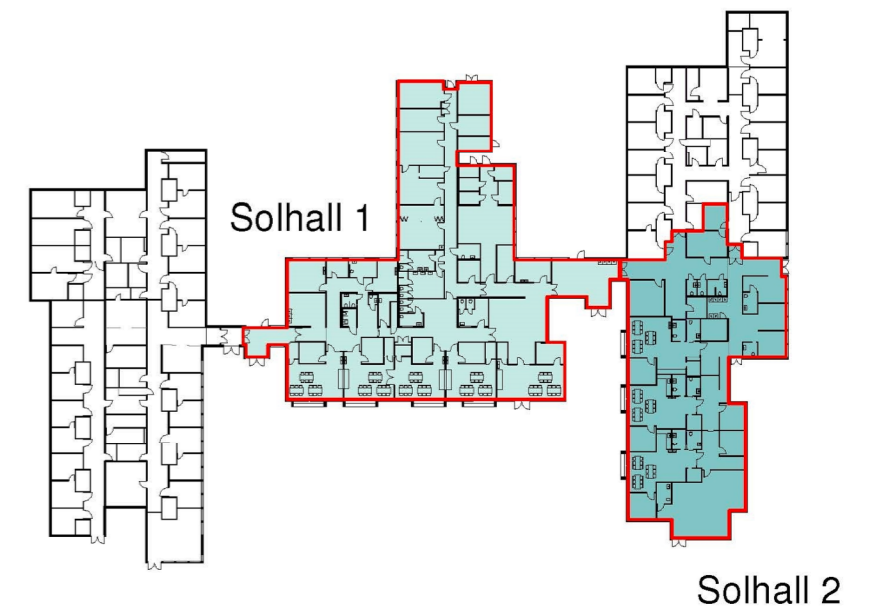

Solhall 2

Solhall 2: Lekeareal 337m2
Totalt 655m2



- Fingarderober
- Felles lek/opphold
- Baserom
- Lystunnel
- Grovgarderober
- WC/Stellerom
- Personale
- Lekerom
- Lager

- = eksisterende patcheskap
- = eksisterende patchepanel
- = nye doble datapunkt, plassert i tak

Alle avdelinger får karnapp med store vindusfelt.
Glassdører m.sidefelt i glass mot fellesareal.
Alle stellerom og lekerom har glassfelt og glassdør

Et. 1 Ny
1 : 200

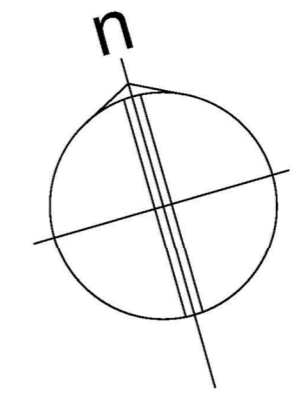

| Nr | Beskrivelse | Dato | Av |
|---|---------------|------------|-------------|
| Revisjoner | | | |
| Radøy Kommune Solhall Barnehage | | | |
| Plan ny | | | |
| MALESTOKK | As Indicated | FORMAT: A2 | PROSJEKT NR |
| TRENET AV | Lg | | 3001 |
| FORPÅRBEJDET | Lg | | |
| DATE | 16.03.2018 | | |
| FILNAMN | SE HOYRE HANT | | |
| ARKITEKTER MNAL | | | |
| Forum Arkitekter AS Damsgårdsveien 16 5058 Bergen | | | |
| Tlf.: 55 16 59 00 E-post: info@forumarkitekter.no | | | |



P:2337_Solhallvegen_2_Margaret2337_TEGN2337_BMW2337_BMhT