

Radøy kommune
Radøyvegen 1690

5936 MANGER

Att. økonomiansvarlig

010875

Kontoutskrift 2017

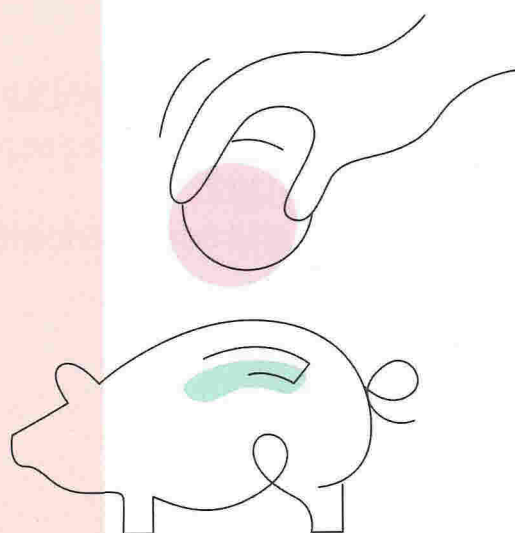

Vi anbefaler at dere går gjennom kontoutskriftene for å:

- Få en fullstendig økonomisk oversikt over deres pensjonsforhold i KLP for 2017
- Se hva KLPs resultat betyr for dere som kunde
- Bruke dem som støtte ved planlegging og likviditetsmessig budsjettering for 2018
- Være forberedt på kostnader for 2017 som først vil bli fakturert i 2018

I DENNE FORSENDELSEN FÅR DERE:

- Kontoutskrift for hver av de pensjonsordningene (hvert kundeforhold) dere har i KLP
- Ordliste med begrepsforklaringer

God avkastning på pensjonsmidlene i KLP

Som vi tidligere har varslet oppnådde KLP et svært godt årsresultat for 2017, og verdijustert avkastning ble på hele 6,7 prosent. I vårt brev av 10. april i år ga vi et anslag på andel av overskuddet som ville bli tilført premiefond for dere. Nå er endelige beløp klare og kontoutskriftene gir en detaljert oversikt over alle elementene. Andel av samlet avkastning for alle pensjonsordningene dere har i KLP utgjør: **kr 14 447 989**

Vær oppmerksom på at beløpet her er "sum avkastning" (som du finner på første side i kontoutskriftene). Dette er ikke det samme som "andel av overskudd til premiefond" som vi oppga i brevet av 10. april i år. "Overskudd til premiefond" er summen av "renteoverskudd og risikooverskudd tilført premiefond" samt "overskudd på premiefond".

Hvordan fordeles avkastningen?

Du finner fordelingen av avkastningen i kontoutskriftene. Beløpet er i hovedsak fordelt under disse overskriftene:

Premiereserve

I posten "Tilført grunnlagsrente" fremgår det hvor mye av avkastningen for 2017 som er tilført premiereserven. Beløpet er den avkastningen KLP har garantert for dette året (garantert rente). Premiereserve er det totale beløpet som er avsatt til medlemmenes opptjente pensjonsrettigheter.

Tilleggsavsetninger

I posten "Renteoverskudd tilført tilleggsavsetninger" fremgår det hvor mye av avkastningen for 2017 som er tilført "Tilleggsavsetninger". Tilleggsavsetninger er renteoverskudd bygget opp over tid. Det er en soliditetskapital dere har, men som er bundet i KLP. Tilleggsavsetningene kan bare benyttes til dekning av renteunderskudd dersom KLPs avkastning et år skulle bli lavere enn garantert rente (se avsnittet over).

Premiefond

I posten "Renteoverskudd tilført premiefond" fremgår det hvor mye av avkastningen for 2017 som er tilført premiefondet. I tillegg vil dere finne poster for ulike overskudd, avregninger og uttak. Premiefondet kan bare benyttes til dekning av fremtidig premie til KLP, på det tidspunktet dere har valgt. For de fleste vil fakturaen for 3. kvartal bli belastet premiefondet. Denne belastes i begynnelsen av juli. Hvis dere ønsker å bruke premiefondet på annen måte enn tidligere, må dere gi oss beskjed innen utgangen av juni i år.

Hvordan avregnes forsikringspremie og tilskudd?

Forsikringspremie, tilskudd til AFP 62-64, tidligpensjon, bruttogaranti og reguleringspremie faktureres forskuddsvis gjennom året. Ved årsslutt foretas den endelige beregningen. For mye innbetalt blir da godskrevet premiefond, mens for lite innbetalt blir belastet ved faktura for 3. kvartal. Under overskriften; "Premiefond" i kontoutskriften fremgår hvor mye som er godskrevet for året. Under overskriften "Tilleggsbelastning avregning utjevningsselskap" fremgår hvor mye som blir belastet for 2017. Reguleringspremien for 2017 ble vesentlig lavere enn forventet, og mange kunder har derfor fått tilført beløp til premiefond av denne grunn.

Nytt i kontoutskriftene for 2017

For 2016 ble det frigjort midler fordi NAV endret forutsetninger om forventet levealder. Disse midlene ble tilført premiereserven og er i 2017 benyttet til nedsettelse av grunnlagsrenten i fellesordningen.

I pensjonsordningen for sykepleiere medfører økt levealder at avsetninger til pensjon må styrkes. For denne ordningen er derfor midler som i fjor ble frigjort på bakgrunn av NAVs endrede forutsetninger om forventet levealder nå tilført premiereserven. Risikoresultatet for 2017 og en andel av renteresultatet er også tilført premiereserven av samme grunn.

Du finner alle utsendelser på Kundesiden

Kontoutskrifter og alle utsendelser fra KLP som angår pensjonsordningen ligger på Kundesiden. Logg deg inn fra klp.no. Hvis du har spørsmål om Kundesiden, kan du kontakte oss på e-post; pensjon.arbeidsgiver@klp.no.

Deres kunde- og salgsleder i KLP svarer også gjerne på spørsmål til kontoutskriftene.

Med vennlig hilsen

Kommunal Landspensjonskasse



020876*

Fellesordningen for kommuner og bedrifter

Forsikringstakernummer: 01260 001

Avtalenummer: 0000 000 0941

TOTALE MIDLER 31.12.2017

Premiereserve per 31.12.2017	314 397 803
Saldo premiefond per 31.12.2017	5 865 272
Tilleggsavsetninger per 31.12.2017	19 685 533
Betinget andel av KLPs kursreserve per 31.12.2017	32 304 795
Andel av oppsamlet egenkapitaltilskudd	9 969 869

RESULTATOVERSIKT

AVKASTNING

Bokført avkastning 3,9 %

PREMIERESERVE

Tilført grunnlagsrente	7 922 295
Renteoverskudd tilført premiefond	3 766 805
Renteoverskudd tilført tilleggsavsetninger	938 534

PREMIEFOND

Garantert rente på premiefond	39 354
Overskudd på premiefond	37 780

Sum avkastning 12 704 768

RISIKO

Risikooverskudd tilført premiefond	437 005
Risikooverskudd tilført risikoutjevningfond	583 375

Sum risiko 1 020 380

Avkastning selskapsporteføljen	4,0 %
Avkastning egenkapitaltilskudd tilført premiefond	0

PREMIERESERVE

Premiereserve per 31.12.2016	295 223 016
Forsikringsteknisk premie	25 399 938
Omkostninger	-482 879
Tilført grunnlagsrente	7 922 295
Risikopremie	-1 201 668
Endringer i premiereserve pga. død / uførhet m.m.	1 013 289
Utbetalte pensjoner	-15 054 087
Herav:	
Alderspensjon	-11 439 585
Uførepensjon	-2 444 680
Ektefellepensjon	-1 034 978
Barnepensjon	-134 844
Forbrukt administrasjonsreserve	-428 242
Overførte premiereserver	1 372 539
Overført til nedsettelse av grunnlagsrenten	633 602
Premiereserve per 31.12.2017	314 397 803

Den beregnede andel av premiereserve er betinget av at forfalte premier er betalt.

PREMIEFOND

Premiefond per 31.12.2016	3 374 181
Innbetalinger og overføringer til premiefond	0
Garantert rente på premiefond	39 354
Overskudd på premiefond	37 780
Uttak fra premiefond	-3 374 180
Risikooverskudd tilført premiefond	437 005
Renteoverskudd tilført premiefond	3 766 805
Avregning lønns og G-regulering	1 407 216
Avregning AFP 62-64	32 187
Avregning tidligpensjon	2 601
Omregning gjennomsnittspremie	142 323
Saldo premiefond per 31.12.2017	5 865 272

TILLEGGSBELASTNING AVREGNING UTJEVNINGSFELLESSKAP

Avregning bruttogaranti	487 817
-------------------------	---------

TILLEGGSAVSETNINGER

Tilleggsavsetninger per 31.12.2016	18 746 999
Renteoverskudd tilført tilleggsavsetninger	938 534
Tilleggsavsetninger per 31.12.2017	19 685 533

KURSRESERVE

Flytteverdi av KLPs kursreserve per 31.12.2017	25 829 856
Betinget andel av KLPs kursreserve per 31.12.2017	32 304 795

TILLEGGSSINFORMASJON

Samlet premiegrunnlag per 31.12.2017	159 577 288
Belastet premie	28 411 135
Administrasjonstillegg - forsikringsrelatert	306 727
Administrasjonstillegg - finansrelatert	168 992
Administrasjonsreservepremie	399 139
Rentegarantipremie	547 479
Reguleringspremie	7 869 962
Samlet tilskudd og premier for ikke-forsikringsbare ytelser	5 484 546
Forfalte premier, tilskudd m.m. som ikke er betalt per 31.12.2017	0

Samlet risikoutjevningfond i Fellesordningen for kommuner og bedrifter var per 31.12.2017 kr 2 069 805 242. Dette utgjorde 1,02 % av brutto premiereserve.

EGENKAPITALTILSKUDD

Andel av egenkapitaltilskudd	9 969 869
Avkastning egenkapitaltilskudd	0

Pensjonsordningen for sykepleiere

Forsikringstakernummer: 01260 001

Avtalenummer: 0000 000 0940

TOTALE MIDLER 31.12.2017

Premiereserve per 31.12.2017	36 722 433
Saldo premiefond per 31.12.2017	536 354
Tilleggsavsetninger per 31.12.2017	2 622 931
Betinget andel av KLPs kursreserve per 31.12.2017	3 791 486
Andel av oppsamlet egenkapitaltilskudd	1 222 490

RESULTATOVERSIKT

AVKASTNING

Bokført avkastning	4,0 %
--------------------	-------

PREMIERESERVE

Tilført grunnlagsrente	850 682
Renteoverskudd tilført premiefond	513 756
Renteoverskudd tilført tilleggsavsetninger	129 444
Renteoverskudd tilført oppreservering	129 058

PREMIEFOND

Garantert rente på premiefond	6 391
Overskudd på premiefond	6 423

Sum avkastning	1 635 754
-----------------------	------------------

RISIKO

Risikooverskudd tilført premiefond	0
Risikooverskudd tilført risikoutjevningfond	16 466
Risikooverskudd tilført oppreservering	69 146

Sum risiko	85 612
-------------------	---------------

Avkastning selskapsporteføljen	4,0 %
Avkastning egenkapitaltilskudd tilført premiefond	0



PREMIERESERVE

Premiereserve per 31.12.2016	33 090 177
Forsikringsteknisk premie	4 708 463
Omkostninger	-59 757
Tilført grunnlagsrente	850 682
Risikopremie	-118 134
Endringer i premiereserve pga. død / uførhet m.m.	-749 860
Utbetalte pensjoner	-1 717 993
Herav:	
Alderspensjon	-1 522 394
Uførepensjon	-121 140
Ektefellepensjon	-74 459
Barnpensjon	0
Forbrukt administrasjonsreserve	-51 404
Overførte premiereserver	506 966
Tilført oppreservering	263 293
Premiereserve per 31.12.2017	36 722 433

Den beregnede andel av premiereserve er betinget av at forfalte premier er betalt.

PREMIEFOND

Premiefond per 31.12.2016	555 948
Innbetalinger og overføringer til premiefond	0
Garantert rente på premiefond	6 391
Overskudd på premiefond	6 423
Uttak fra premiefond	-555 947
Risikooverskudd tilført premiefond	0
Renteoverskudd tilført premiefond	513 756
Avregning AFP 62-64	9 783
Saldo premiefond per 31.12.2017	536 354

TILLEGGSAVSETNINGER

Tilleggsavsetninger per 31.12.2016	2 493 487
Renteoverskudd tilført tilleggsavsetninger	129 444
Tilleggsavsetninger per 31.12.2017	2 622 931

KURSRESERVE

Flytteverdi av KLPs kursreserve per 31.12.2017	3 041 933
Betinget andel av KLPs kursreserve per 31.12.2017	3 791 486

TILLEGGSSINFORMASJON

Samlet premiegrunnlag per 31.12.2017	19 170 143
Belastet premie	3 500 968
Administrasjonstillegg - forsikringsrelatert	38 203
Administrasjonstillegg - finansrelatert	21 004
Administrasjonsreservepremie	55 391
Rentegarantipremie	75 101
Reguleringspremie	960 091
Samlet tilskudd og premier for ikke-forsikringsbare ytelser	458 141
Forfalte premier, tilskudd m.m. som ikke er betalt per 31.12.2017	0

Samlet risikoutjevningfond i Pensjonsordningen for sykepleiere var per 31.12.2017 kr 931 416 877.
Dette utgjorde 1,02 % av brutto premiereserve.

EGENKAPITALTILSKUDD

Andel av egenkapitaltilskudd	1 222 490
Avkastning egenkapitaltilskudd	0

050879*

Pensjonsordningen for folkevalgte

Forsikringstakernummer: 01260 001

Avtalenummer: 0000 000 0942

TOTALE MIDLER 31.12.2017

Premiereserve per 31.12.2017	2 515 504
Saldo premiefond per 31.12.2017	57 020
Tilleggsavsetninger per 31.12.2017	217 027
Betinget andel av KLPs kursreserve per 31.12.2017	265 198
Andel av oppsamlet egenkapitaltilskudd	0

RESULTATOVERSIKT

AVKASTNING

Bokført avkastning 3,9 %

PREMIERESERVE

Tilført grunnlagsrente 76 396

Renteoverskudd tilført premiefond 21 131

Renteoverskudd tilført tilleggsavsetninger 7 831

PREMIEFOND

Garantert rente på premiefond 1 076

Overskudd på premiefond 1 033

Sum avkastning 107 467

RISIKO

Risikooverskudd tilført premiefond 407

Risikooverskudd tilført risikoutjevningfond 1 603

Sum risiko 2 010

Avkastning selskapsporteføljen 4,0 %

Avkastning egenkapitaltilskudd tilført premiefond 0

PREMIERESERVE

Premiereserve per 31.12.2016	2 477 863
Forsikringsteknisk premie	-13 267
Omkostninger	0
Tilført grunnlagsrente	76 396
Risikopremie	1 928
Endringer i premiereserve pga. død / uførhet m.m.	-4 045
Utbetalte pensjoner	-73 345
Herav:	
Alderspensjon	-73 345
Uførepensjon	0
Ektefellepensjon	0
Barnepensjon	0
Forbrukt administrasjonsreserve	-2 200
Overførte premiereserver	44 487
Overført til nedsettelse av grunnlagsrenten	7 687
Premiereserve per 31.12.2017	2 515 504

Den beregnede andel av premiereserve er betinget av at forfalte premier er betalt.

PREMIEFOND

Premiefond per 31.12.2016	64 183
Innbetalinger og overføringer til premiefond	0
Garantert rente på premiefond	1 076
Overskudd på premiefond	1 033
Uttak fra premiefond	-36 249
Risikooverskudd tilført premiefond	407
Renteoverskudd tilført premiefond	21 131
Avregning lønns og G-regulering	5 439
Saldo premiefond per 31.12.2017	57 020

TILLEGGSAVSETNINGER

Tilleggsavsetninger per 31.12.2016	209 197
Renteoverskudd tilført tilleggsavsetninger	7 831
Tilleggsavsetninger per 31.12.2017	217 027

KURSRESERVE

Flytteverdi av KLPs kursreserve per 31.12.2017	214 629
Betinget andel av KLPs kursreserve per 31.12.2017	265 198



TILLEGGSINFORMASJON

Samlet premiegrunnlag per 31.12.2017	0
Belastet premie	38 908
Administrasjonstillegg - forsikringsrelatert	0
Administrasjonstillegg - finansrelatert	0
Administrasjonsreservepremie	0
Rentegarantipremie	4 629
Reguleringspremie	27 575
Samlet tilskudd og premier for ikke-forsikringsbare ytelser	6 704
Forfalte premier, tilskudd m.m. som ikke er betalt per 31.12.2017	0

*Samlet risikoutjevningfond i Pensjonsordningen for folkevalgte var per 31.12.2017 kr 21 317 617.
Dette utgjorde 1,02 % av brutto premiereserve.*

EGENKAPITALTILSKUDD

Andel av egenkapitaltilskudd	0
Avkastning egenkapitaltilskudd	0

Ordliste

BEGREPER I KONTOUTSKRIFTEN FOR 2017

ADMINISTRASJONSRESERVEPREMIE

Den del av årets premie som avsettes til administrasjonsreserve. Administrasjonsreserve er avsetning til fremtidige kostnader knyttet til administrasjon.

ADMINISTRASJONSTILLEGG – FINANSRELATERT

Den del av årets premie som benyttes til å dekke kostnader til årets administrasjon for kapitalforvaltningen.

ADMINISTRASJONSTILLEGG – FORSIKRINGSRELATERT

Den del av årets premie som – sammen med det som tas fra administrasjonsreserven – benyttes til å dekke kostnader til årets administrasjon for pensjonsforvaltningen.

ANDEL AV EGENKAPITALTILSKUDD

Andel av den egenkapitalen som er innbetalt til KLP av kundene/eierne.

AVKASTNING EGENKAPITALTILSKUDD

Den andelen av avkastning på egenkapitaltilskuddet i KLP det siste regnskapsåret som er tilført premiefondet. De siste årene har avkastningen på egenkapitaltilskuddet blitt benyttet til å styrke egenkapitalen.

AVKASTNING SELSKAPSPORTEFØLJE

Den avkastning som er oppnådd på finansielle investeringer av selskapsporteføljen. Egenkapitaltilskuddet ligger i selskapsporteføljen. Det er ikke kursreserve på selskapsporteføljen.

AVREGNING AFP 62-64

Avregning av innbetalte tilskudd til AFP 62-64 for året. Gjelder kun de forsikringstakere som har utjevning AFP 62-64.

AVREGNING BRUTTOGARANTI

Avregning av innbetalte tilskudd for bruttogaranti for året.

AVREGNING LØNNS- OG G-REGULERING

Avregning av innbetalt reguleringspremie gjennom året.

AVREGNING TIDLIGPENSIJON

Avregning av innbetalte tilskudd til tidligpensjon (85-årsregel og AFP 65-66) for året. Gjelder kun de forsikringstakere som har utjevning av tidligpensjon.

BELASTET PREMIE

Summen av premier og tilskudd som er belastet forsikringstaker i løpet av året. Summen inneholder også effekten av avregninger som ble fakturert i løpet av året.

BETINGET ANDEL AV KLPS KURSRESERVE

Kursreserve er porteføljens urealiserte merverdi. Kursreservens størrelse endres gjennom året avhengig av markedsverdien på finansielle omløpsmidler. Dette er beregnet betinget andel av kursreserven ved årsskiftet. Ved endret valg av investering ved årsskiftet vil verdien endres fra 1.1.

BOKFØRT AVKASTNING

Avkastning oppnådd ved eiendeler som er realisert i løpet av året. Det er bokført avkastning som fordeles ut til kundene ved årsskiftet.

ENDRINGER I PREMIERESERVE PGA. DØD / UFØRHET M.M.

De endringer i premiereserven i løpet av året som skyldes død, uførhet og andre risikohendelser.

FLYTTEVERDI AV KLPS KURSRESERVE

Kursreserve er porteføljens urealiserte merverdi. Kursreservens størrelse endres gjennom året som følge av endring i markedsverdien på finansielle omløpsmidler. Den beregnede flytteverdien er den kursreserve forsikringstaker ville ha fått med seg ved flytting fra årsskiftet. Denne verdien er fratrukket 2 % av premiereserven.

FORBRUKT ADMINISTRASJONSRESERVE

Administrasjonskostnader belastet administrasjonsreserven det siste året. Administrasjonsreserven er midler som er avsatt til fremtidige kostnader knyttet til administrasjon.

FORBRUKTE TILLEGGSAVSETNINGER

Dersom avkastningen for året er lavere enn grunnlagsrenten kan tilleggsavsetningene benyttes for å dekke avkastning opp til garantert rente.

FORFALTE PREMIER, TILSKUDD M.M. SOMIKKE ER BETALT

Premier, tilskudd med mer som er forfalt, men som sto ubetalt ved utgangen av det siste året. Posten inkluderer også fakturerbare beløp som var utestående ved årsskiftet, men som ble fakturert kort etter årsskiftet.



FORSIKRINGSTEKNISK PREMIE

Summen av beregnet forsikringsteknisk premie for hver av de forsikrede. Rentegarantipremien inngår ikke i denne premien.

FRIGJORT TILLEGGSAVSETNING TILFØRT PREMIEFOND

Dersom premiereserve ved utgangen av året er lavere enn ved inngangen blir tilleggsavsetningene redusert tilsvarende. Redusert beløp tilføres premiefond. Dersom tilleggsavsetningen overstiger maksimalgrensen på 12 % av premiereserven blir overskytende tilført premiefondet.

GARANTERT RENTE PÅ PREMIEFOND

Den minimumsavkastning KLP garanterer på premiefondet.

INNBETALINGER OG OVERFØRINGER TIL PREMIEFOND

Det som er innbetalt og overført (for eksempel ved fusjon) til premiefondet i løpet av det siste året. Tilbakeført premie blir også tilført denne posten.

OMKOSTNINGER

De beregnede forsikringstekniske omkostninger som er blitt belastet.

OMREGNING GJENNOMSNITTSPREMIE

Dette er en lovregulert justering av innbetalt gjennomsnittspremie som følge av svingninger i bestanden.

OVERFØRTE PREMIERESERVER

Summen av effekten av tariffomregninger, fusjoner og flytting gjennom året, samt refusjoner som mottas fra andre pensjonsleverandører.

OVERFØRTE TILLEGGSAVSETNINGER

Tilleggsavsetninger som har blitt tilført eller overført til andre i løpet av året som følge av flytting eller fusjon.

OVERFØRT TIL NEDSETTELSE AV GRUNNLAGSRENTEN

Frigjorte midler i 2016 (som følge av endrede forutsetninger om levealder), er i 2017 benyttet til nedsettelse av grunnlagsrenten.

OVERSKUDD PÅ PREMIEFOND

Avkastning utover den garanterte rente på premiefondet.

PREMIEFOND

Fond for tilbakeførte premier og overskudd. Evt. midler på premiefond kan bare brukes til fremtidig premiebetaling.

PREMIERESERVE

Avsetning til medlemmenes opptjente pensjonsrettigheter.

REGULERINGSPREMIE

Innbetalt premie for regulering av forsikrede beløp som følge av økning i lønn og grunnbeløp. Også eventuell avregning for reguleringspremie fakturert det siste året er inkludert.

RENTEGARANTIPREMIE

Prisen KLP tar for å garantere en minimumsavkastning (grunnlagsrente) til kundene. Beløpet inngår også i belastet premie.

RENTEOVERSKUDD TILFØRT OPPRESERVERING

Den andel av bokført avkastning utover grunnlagsrente som er tilført oppreservering siste året.

RENTEOVERSKUDD TILFØRT PREMIEFOND

Den del av bokført avkastning utover grunnlagsrente som er tilført premiefondet deres i det siste året.

RENTEOVERSKUDD TILFØRT TILLEGGSAVSETNINGER

Den del av bokført avkastning utover grunnlagsrente som er tilført tilleggsavsetninger i det siste året.

RISIKOOVERSKUDD TILFØRT OPPRESERVERING

Deres andel av risikooverskuddet som er tilført oppreservering.

RISIKOOVERSKUDD TILFØRT PREMIEFOND

Risikooverskudd er den del av KLPs overskudd som skyldes at dødelighet og uførhet har blitt annerledes enn i KLPs forsikringstekniske anslag ved inngangen til året. Dette er andelen som er tilført deres premiefond i KLP.

RISIKOOVERSKUDD TILFØRT RISIKOUTJEVNINGSFOND

Beløpet er deres andel av risikooverskuddet som er tilført risikoutjevningfondet. Beløpet inneholder også en andel av avkastningen til risikoutjevningfond. Risikooverskudd skyldes at dødelighet og uførhet har blitt annerledes enn i våre forsikringstekniske forutsetninger.

RISIKOPREMIE

Forsikringsteknisk beregnet premie for årets dødsrisiko og uførrisiko.

RISIKOUTJEVNINGSFOND

Inntil 50 % av risikooverskudd kan tilføres Risikoutjevningfond. Dette fondet kan belastes ved eventuelle fremtidige risikounderskudd.

SAMLET PREMIEGRUNNLAG

Samlet lønn som er utgangspunkt for beregning av premie til pensjonsordningen.

SAMLET TILSKUDD OG PREMIER FOR IKKE-FORSIKRINGSBARE YTELSE

Det som er innbetalt til finansiering av AFP, tidligpensjon og bruttogaranti. Beløpet inkluderer eventuell avregning for ikke-forsikringsbare ytelser som har blitt fakturert det siste året.

TILFØRT GRUNNLAGSRENTE

Denne posten viser hvor mye grunnlagsrente som er tilført gjennom året. Grunnlagsrenten er den minimumsavkastning KLP gir på premiereserven. Denne er utgangspunkt for beregning av premier og premiereserver.

TILFØRT FRA RISIKOUTJEVNINGSFOND TIL OPPRESERVERING

Andel av midler overført fra risikoutjevningssfond for å styrke premiereserven som følge av endrede forutsetninger om forventet levealder.

TILFØRT OPPRESERVERING

Samlede midler tilført premiereserven som følge av endrede forutsetninger om forventet levealder.

TILFØRT OVERSKUDD TIL OPPRESERVERING

Andel av overskudd som er tilført premiereserven som følge av endrede forutsetninger om forventet levealder.

TILLEGGSAVSETNINGER

Kundefordelt bufferfond som bygges opp av renteoverskudd. Fondet kan benyttes til å dekke renteunderskudd dersom KLPs avkastning blir lavere enn grunnlagsrenten.

UTBETALTE PENSJONER

De pensjoner som er utbetalt gjennom det siste året, inkludert refusjoner fra andre pensjonsordninger.

UTTAK FRA PREMIEFOND

Midler fra premiefondet som er benyttet til premiebetaling i løpet av året.

