

BEBYGD AREAL (BYA) OG BRUKSAREAL (BRA)

BYA Bustad	324,0 m ²
BYA Boder:	36,0 m ²
BYA TOTAL	360,0 m²
BRA Kjellerplan	281,7 m ²
BRA Hovudplan	223,1 m²
BRA TOTALT:	504,8 m²

Rev. A	Utvinding bakong, + just/flytting vindu, Sov-2 leil 1 og 3
Rev.	Beskrivelse:
	30.05.2018/WKMS

Søknad

arkoconsult
 ARKOCONSULT AS, Postboks 103, 5291 Valestrandssossen
 Tel.: 56390003 - Fax.: 56191130 - Mob.: 93241511
 Mail: post@arkoconsult.no - Org.nr. 997 089 782 MVA

Titelshaver: **Bolig & Eiendom AS**
 Sign: WKMS
 Rev.: 22.05.2013
 Prosjekt: **Seksmannsbolig, B6 Sæbø**
 Rev.: 14.06.2018
 88/103 **Radøy kommune**
 Kontroll:
 Dato: 14.06.2018
 Milestokk: 1:100
 Tegningsnr.: **20712081A20-1**
 Type tegning: **Kjellerplan**
 Format: **A3**

BYA: 324,0 m² BRA: 504,8 m²

I HENHOLD TIL LOVER OG BESTEMMELSER I TEKNIKKEN ARKOCONSULT AS SIN EIERDOM DENNE TEIENINGEN KAN IKKE BLI BRUKT, OFFENTLIGGJORT ELLER GIS VIDERE TIL TREDJEPART UTEN VÅRT SKRIFTLIGT SAMTYKKE. OVERTREDELSE AV BETTE KAN FØRE TIL SØKSÅL. OBS! TEIENINGEN KAN PRINTES I FELT SKALA. IKKE TA MÅL DIREKTE PÅ TEIENING BRUK KUN OPPSITE MÅL.

11

Rev. A	Utvinding balkong, + just./flytting vindu, Sov-2 leil 1 og 3
Rev.	Beskrivelse:
30.05.2018/WKMS	

Firma	Søknad
Tilskrivning	Bolig & Eiendom AS
Sign.	WKMS
Prosjekt	22.05.2013
Rev.	14.06.2018
Prosjekt	Seksmannsbolig, B6 Sæbø
PKT	Kontroll
Dato:	14.06.2018
Målestokk	1:100, 1:1
Tegningsnr.:	20712081A20-2
Type tegning:	Plan 1. Etasje
Format	A3
BYA: 324,0 m ²	BRA: 504,8 m ²

ARKOCONSULT AS, Postboks 103, 5291 Valestrandfossen
 Tel.: 56390003 - Fax.: 56191130 - Mob.: 93241511
 Mail: post@arkoconsult.no - Org.nr. 997 089 782 MVA

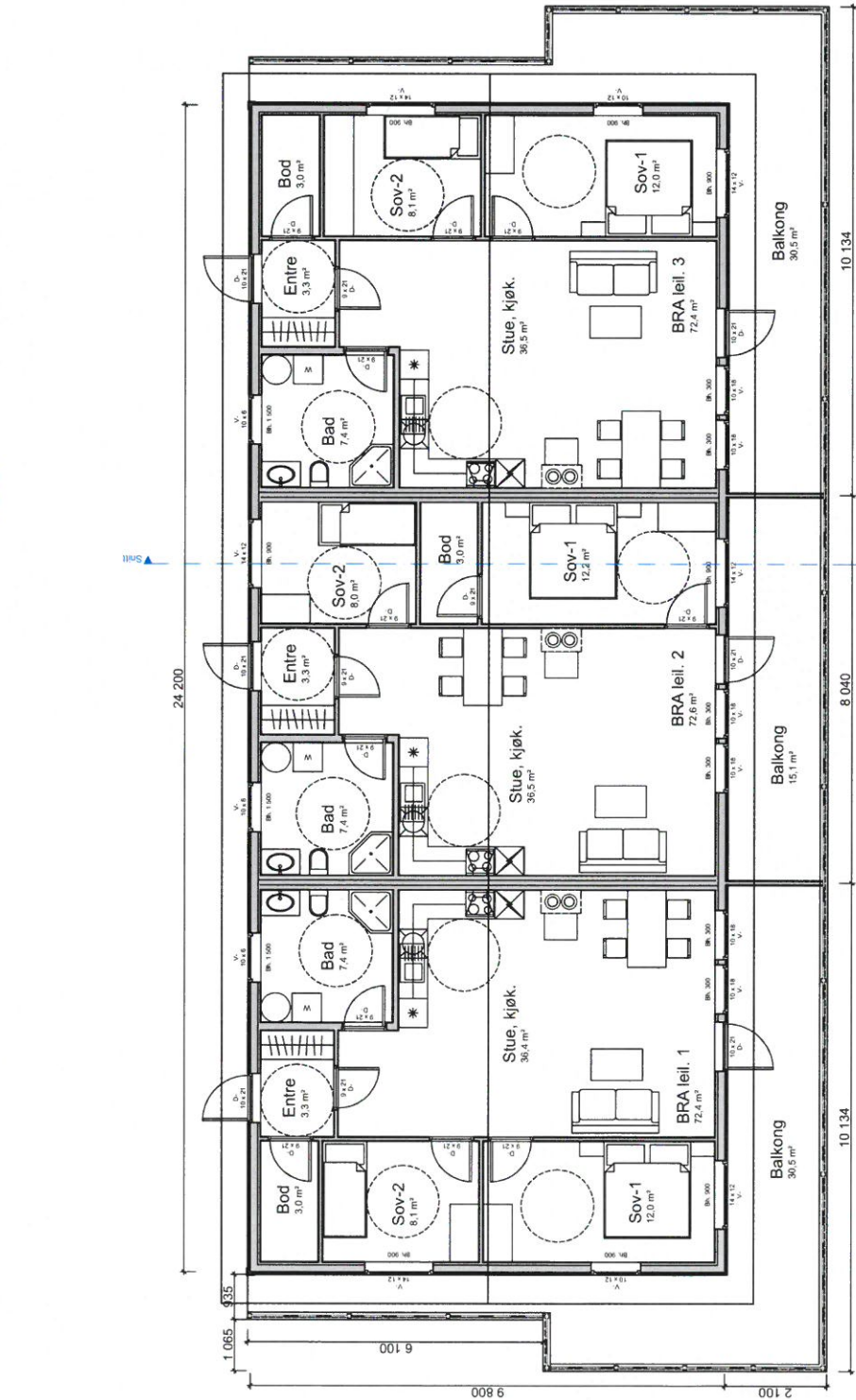

1:100 1. Etasje

BEBYGD AREAL (BYA) OG BRUKSAREAL (BRA)

BYA Bustad	324,0 m ²
BYA Boder:	36,0 m ²
BYA TOTAL	360,0 m²
BRA Kjellerplan	281,7 m ²
BRA Hovudplan :	223,1 m²
BRA TOTAL:	504,8 m²

I/ENHOLD TIL/LOVVERK ER DENNE TEIENNINGEN ARKOCONSULT AS SIN EIENDOM. DENNE TEIENNINGEN KAN IKKE BLI BRUKT, OFFENTLIGGJORT ELLER GIS VIDERE TIL TREDJEPART UTEI VART SKRIFTLIGE SAMTYKKE. OVERTREDELSE AV DETTE KAN FØRE TIL SØKSMAAL. OSB/TEIENNINGEN KAN PRINTES I FEIL SKALA. IKKE TA MAL DIREKTE PÅ TEIENNING BRUK KUN OPPGITTE MAL

<p>30.05.2018/WKMS</p>	<p>Rev. A</p> <p>Utvinding balkong, + just./flytting vindu, Sov-2 i leil 1 og 3</p> <p>Beskrivelse:</p>
------------------------	---

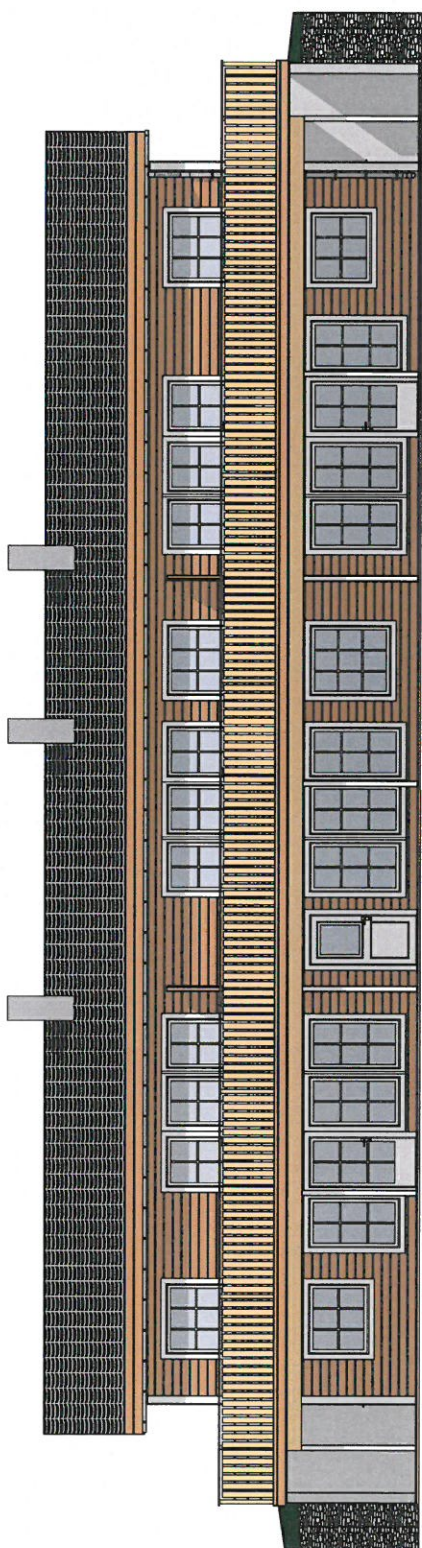

1:100 Fasade Sør-Vest

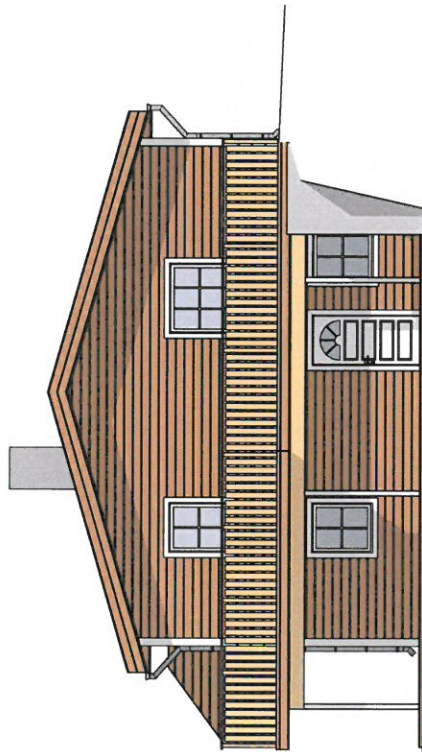

1:100 Fasade Sør-Øst

<p>Fase Søknad</p>	
<p>arkoconsult</p> <p>ARKOCONSULT AS, Postboks 103, 5291 Valestrandssæssen Tel.: 56390003 - Fax.: 56191130 - Mob.: 93241511 Mail: post@arkoconsult.no - Org.nr. 997.089.782 MVA</p>	
<p>Tilskriver Bolig & Eiendom AS</p>	<p>Sign. WKMS</p>
<p>Prosjekt Seksmannsbolig, B6 Sæbbø</p>	<p>Rev.: 22.05.2013</p>
<p>88/103 Radøy kommune</p>	<p>Kontroll: PKT</p>
<p>Tegningsnr.: 20712081A40-2</p>	<p>Dato: 14.06.2018</p>
<p>Type tegning Fasade Sør-Vest og Sør-Øst</p>	<p>Målestokk 1:100</p>
<p>BYA: 360,0 m²</p>	<p>Format A3</p>
<p>BRA: 504,8 m²</p>	<p>HERVED TIL LOVER OG DENNE TEKNISKE TEGNINGEN. ARKOCONSULT AS SIKKERHOLDENHETEN I DENNE TEKNISKE TEGNINGEN KAN IKKE BLI BRUKT OFFENTLIGGJORT ELLER GJORT VIDERE TIL TREDJEPART UTEN VÅRT SKRIFTLIGE SAMTYKKE. OVERTRDELSE AV DETTE KAN FØRE TIL SØKSMAAL. OBS! TEKNISKE TEGNINGER KAN PRINTES I FEIL SKALA. IKKE TA MAL DIREKTE PÅ TEGNING. BRUK KUN OPPGITTE MAL.</p>

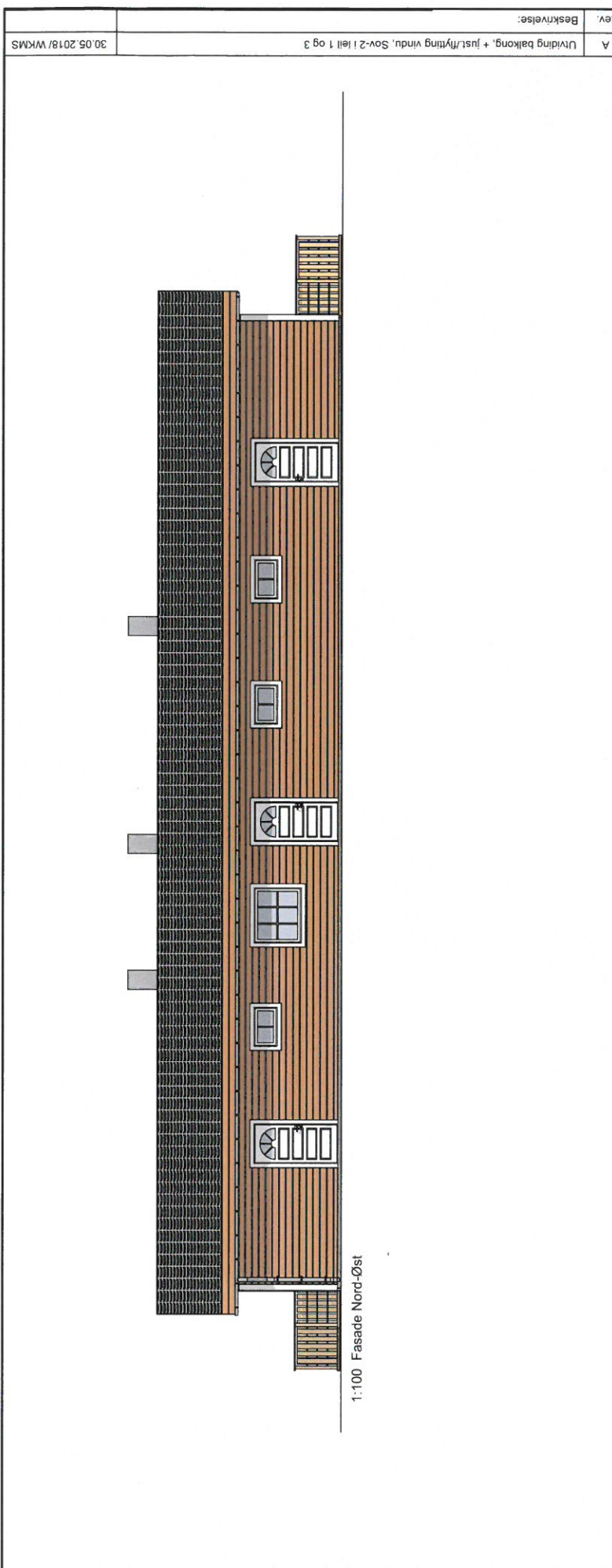

1:100 Fasade Nord-Øst

Rev. A	Utvinding balkong, + justlflytting vindu, Sov-Z i lill 1 og 3
Rev.	Beskrivelse:
30.05.2018/WKMS	

Fase Søknad arkoconsult ARKOCONSULT AS, Postboks 103, 5291 Valestrandrossen Tel.: 56390003 - Fax.: 56191130 - Mob.: 93241511 Mail: post@arkoconsult.no - Org.nr. 997 089 782 MVA	
Tiltaksnavn Bolig & Eiendom AS	Sign. WKMS
Prosjekt Seksmannsbolig, B6 Sæbø	22.05.2013
88/103 Rådeøy kommune	Rev.: 14.06.2018
Tegningsnr.: 20712081A40-1	Kontroll: PKT
Type tegning: Fasade Nord-Øst og Nord-Vest og snitt	Dato: 14.06.2018
BYA: 360,0 m ²	Målestokk: 1:100
BRA: 504,8 m ²	Format A3

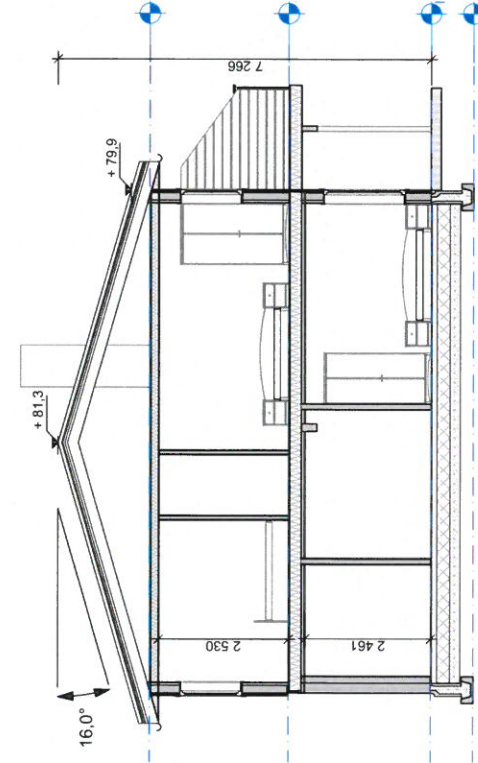

1:100 Fasade Nord-Vest

1-4

I HENHOLD TIL LOVVERK ER DENNE TEIENGEN ARKOCONSULT AS SIN EIENDOM. DENNE TEIENGEN KAN IKKE BLI BRUKT, OFFENTLIGGJORT ELLER GJØRDE TIL TREDJEPARTY UTEN VÅRT SÅRFTLIGE SAMTYKKE. OVERTREDELSE AV DETTE KAN FØRE TIL SØKSMAAL. OBS! TEIENGEN KAN PRINTES I FEIL SKALA. IKKE TA MÅL DIREKTE PÅ TEIENING. BRUK KUN OPPGITTE MÅL.



Fasade Bod Nord-Øst

1:100

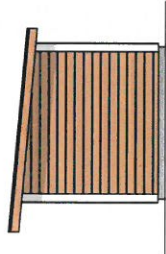

Fasade Bod Nord-Vest

1:100



Fasade Bod Sør-Vest

1:100

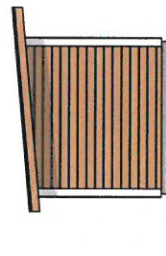

Fasade Bod Sør-Øst

1:100

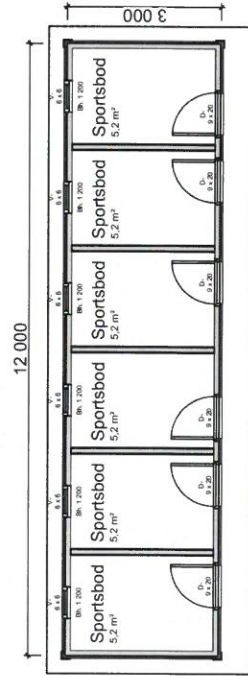

1:100

1. Etasje

Rev.	A
Beskrivelse:	Utvinding balkong, + just./flytting vindu, Sov-Z i leil 1 og 3
	30.05.2018/WKMS

Søknad

arkoconsult

ARKOCONSULT AS, Postboks 103, 5291 Vaalestrandssassen
 Tel.: 56390003 - Fax.: 56191130 - Mob.: 93241511
 Mail: post@arkoconsult.no - Org.nr. 997 089 782 NVA

Tilskriver: **Bolig & Eiendom AS**
 Sign. WKMS
 22.05.2013

Prosjekt: **Seksmannsbolig, B6 Sæbø**
 Rev.: 14.06.2018

PKT: **88/103**
 Radøy kommune

Dato: 14.06.2018

Målestokk: **1:100**

Tegningsnr.: **20712081A20-4**

Type tegning: **Boder**
 Format: **A3**

BYA: 36,0 m² BRA: 33,0 m²

UTSKILT TIL LOWWERK ER DERNE TEGNINGEN ARKOCONSULT AS SIN EIENDOM. DERNE TEGNINGEN KAN BRUKES I PROSJEKTET UTEEN VART SKRIFTLIGE SAMTYKKE. OVERTRERELSE AV DETTE MÅN FØRE TIL SØKNAD. OBS! TEGNINGEN KAN PRINTES! FELLSKALA. IKKE TA MAL DIREKTE FÅ TEGNING BRUK KUN OPPGITTE MAL.

E-5

GRUNNARBEID:

UNDERSPRENGNING I SKJERING:

SKJERINGER IFM. SPRENGSTENSTYLLING UNDERSPRENGES TIL MIN. 0,15 M UNDER FUNDAMENTERNES NIVÅ. SE NB BLAD 511, 101 OG 513.131.

UTLEGGING OG KOMPRIERING:

STØRSTE STEN STØRRELSE BØR VÆRE MINNRE ENN 2/3 AV LÅGTYKKELSEN. STENMASSE LEGGES UT OG KOMPRIERES LAGVIS.

AVVIK MELLOM HØYESTE OG LÅGESTE PUNKT, FØDING TOPPLATE < 20 MM.

TIL HØYDEJUSTERING OG UTJEVNING BEVYTTES STENMATERIALER MED STØRRELSE 2-6 MM. SE NB BLAD 513.131.

SPRENGSTENSTYLLING:

HELVING SKAL VÆRE MINNRE ELLER LIK 1:1,5. FALL BORT FRA HUSVEGG MIN. 1:50 BREDEDE MIN. 1 M. SE NB BLAD 513.131.

NATURSTENSMUR:

SE NB BLAD 517.342.

SKRINGSSTILTAK:

NMFORSKJELLER OVER 0,5 M SKAL HA SKRINGSSTILTAK (GJERDE). SE NB BLAD 517.342 OG 311.135.

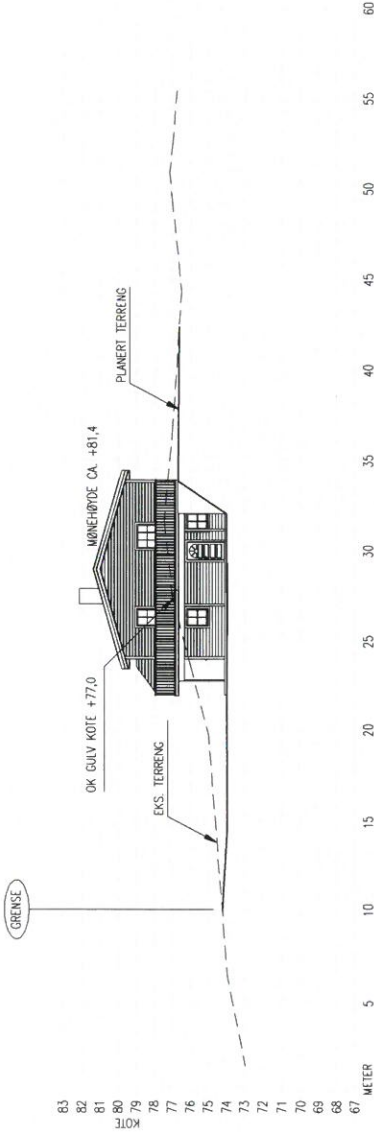

TERRENGSNIITT A-A

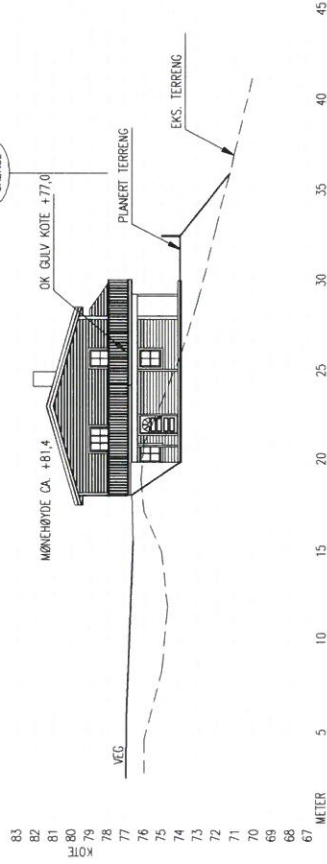

REVISJON/DATE:	A/31.05.18
PROJECT NO.:	2012081
DRAWING NO.:	201712081A11
SCALE:	1:200
FORMAT:	A2
DRAWN:	PKT
DATE:	14.11.17
CHECKED:	WKS
DATE:	23.03.2018

OBES: I HENHOLD TIL LOVVERK ER DENNE TEIENINGEN ENKELTBEHOVET FOR ENKELTBEHOVET. DENNE TEIENINGEN KAN IKKE BLI BRUKT UTEN AVT SKRITLIGE SAMTYKKE OVERTREDELSE AV DETTE KAN STRAFES.

* TEIENINGEN KAN PRINTES I FEIL SKALA
 * IKKE TA MAL DIREKTE PÅ TEIENING
 * BRUK BARE OPPGITTE MAL

BOLIG & EIENDOM AS
 6--MANNSB., 88/103, RADØY

TERRENGPROFILER

ARKOCONSULT AS, Postboks 103, 5291 Ydrestf.,
 Tel.: 56390003 – Fax.: 56191130 – Mob.: 93241511
 Mob.: post@arkoconsult.no – Org.nr.: 997089782 MVA

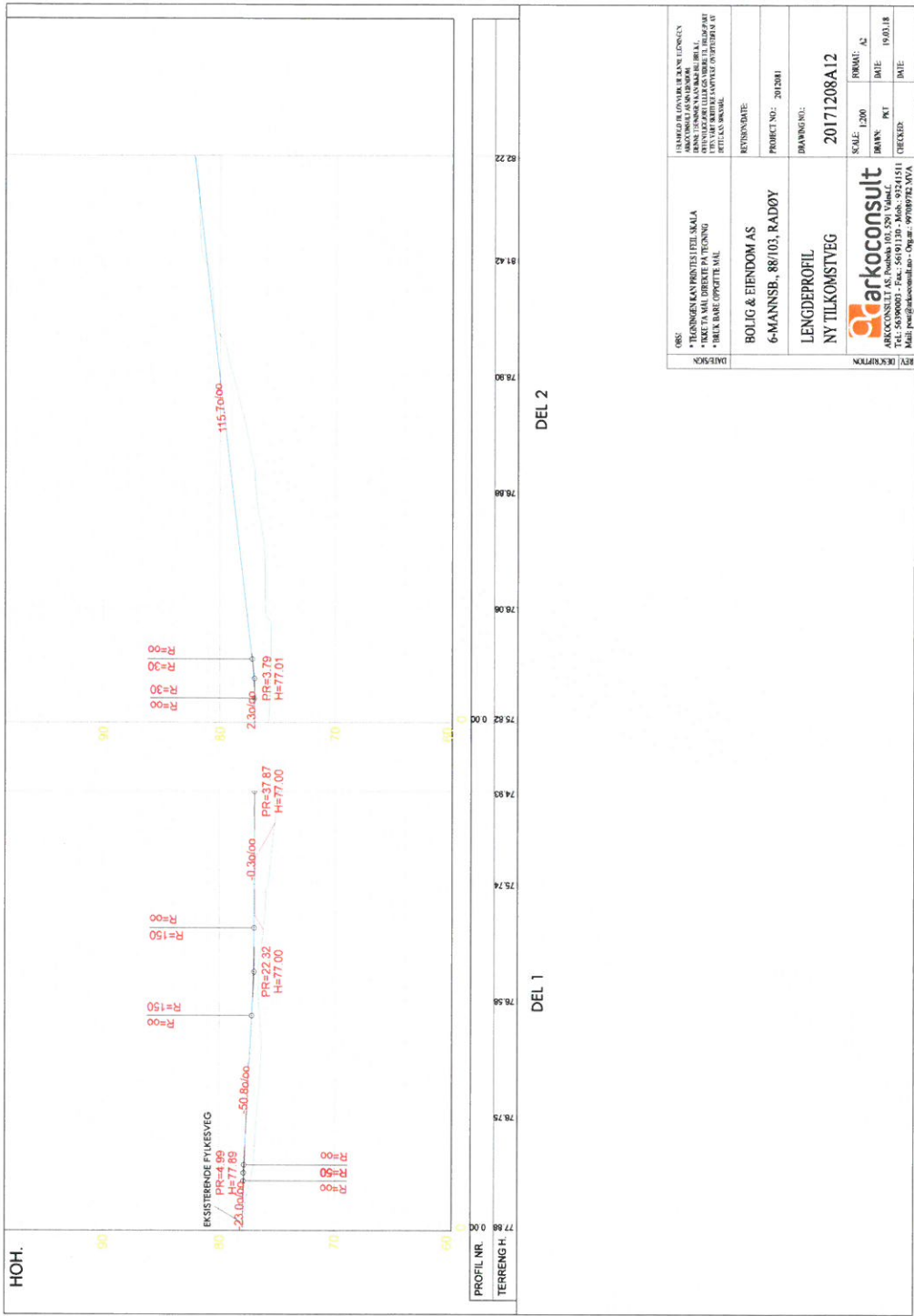

OBJ. NR.	TEKST	REVISJONSDATUM	REVISJON
	6-MANNSB., 88/103, RADØY		
DRAGNINGEN	20171208A12		
PROJEKT NR.	2015081		
DRAGNINGEN	20171208A12		
SKALA	1:200	DRAGNINGEN	AS
DRAGNINGEN	PKT	DRAGNINGEN	AS
DRAGNINGEN	PKT	DRAGNINGEN	AS
DRAGNINGEN	PKT	DRAGNINGEN	AS
DRAGNINGEN	PKT	DRAGNINGEN	AS
DRAGNINGEN	PKT	DRAGNINGEN	AS

arkoconsult
 ARKOCONSULT AS, Postboks 103, 2901 Vabø, Vest-Agder
 Tlf: 56 99 00 00 - Fax: 56 01 13 10 - Mob: 932 41 51 11
 Mail: post@arkoconsult.no - Org.nr: 978897923 MVA