



Statens vegvesen

Radøy kommune
Teknisk etat
Radøyvegen 1690
5936 MANGER

Behandlande eining:
Region vest

Sakshandsamar/innvalsnr:
Roald Gulbrandsøy - 55516342

Vår referanse:
2013/113134-003

Dykkar referanse:

Vår dato:
28.10.2013

Radøy kommune, gnr. 17, bnr. 12. Uttale til søknad om avkjørsle.

Viser til søknad av 25.09.13.

Vi har mottatt søknad om løyve til å nytte eksisterande avkjørsle frå fylkesveg 409, til planlagt frådeling/hytte på egedomen 17/12 i Radøy kommune. Tiltakshavar er Thomas Jordal.

Egedomen inngår i vedtatt reguleringsplan, der omsøkte avkjørsle er innteikna.

Statens vegvesen tilrår omsøkte frådeling/hytte på vilkår av at avkjørsla vert utbetra i samsvar med gjeldande regler. Utbetringa går på oppstramming av avkjørslepunktet, med vegbredde og svingradius, jamfør vedlagt prinsippkisse.

Plan og forvaltning
Med helsing

Odd Høydalsvik
sjefingeniør

Roald Gulbrandsøy

2 vedlegg

Kopi: Thomas Jordal.

Postadresse
Statens vegvesen
Region vest
Askedalen 4
6863 Leikanger

Telefon: 02030
Telefaks: 57 65 59 86
firmapost-vest@vegvesen.no

Org.nr: 971032081

Kontoradresse
Spelhaugen 12
5147 FYLLINGSDALEN

Fakturaadresse
Statens vegvesen
Regnskap
Båtsfjordveien 18
9815 VADSØ
Telefon: 78 94 15 50
Telefaks: 78 95 33 52

V:1

Søknad om utvidet bruk av avkjørsel

25.09.2013

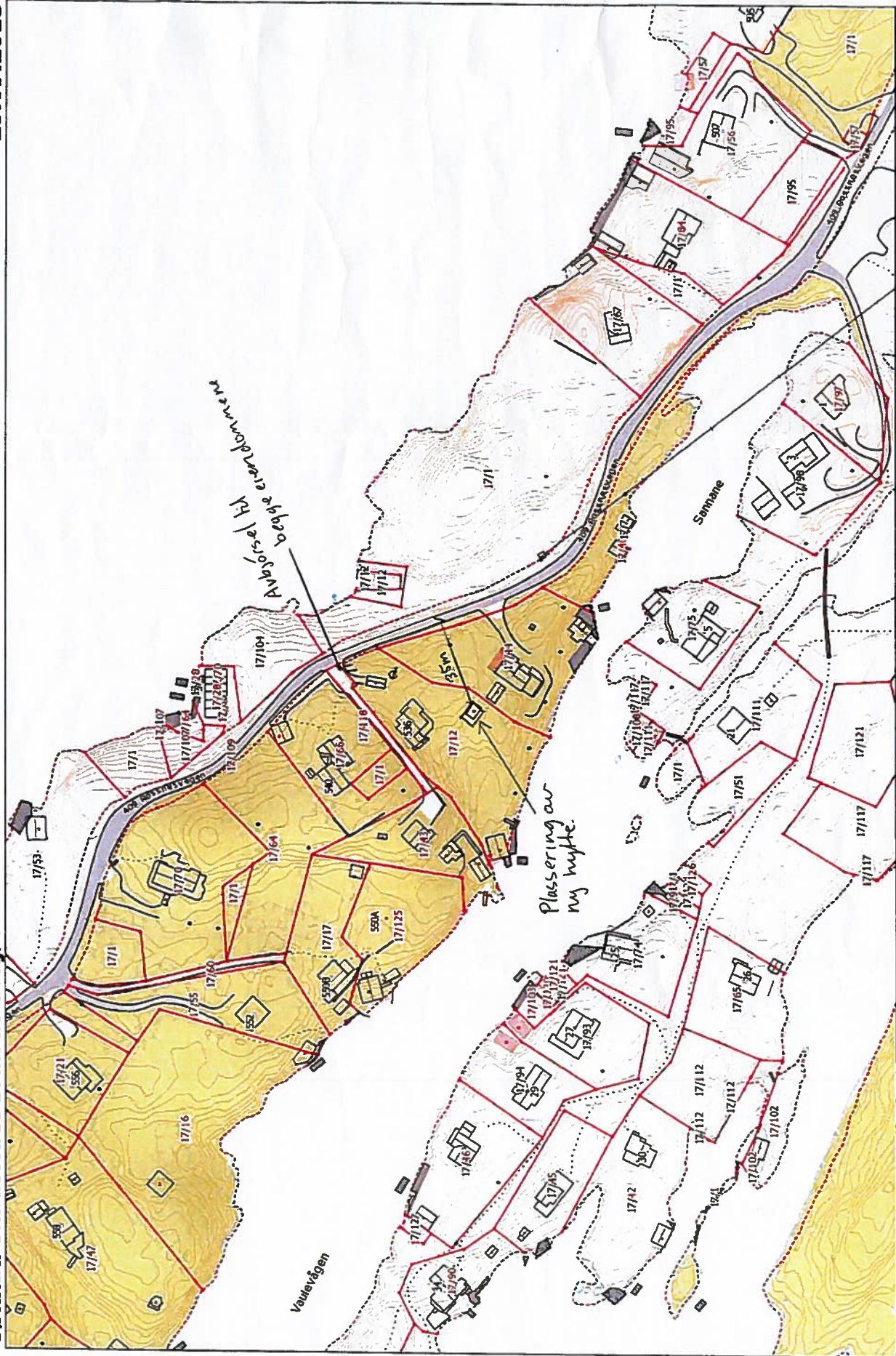

TJ

Målestokk: 1:1 361

419 - 50 - 5370

PRINSIPPSKISSE

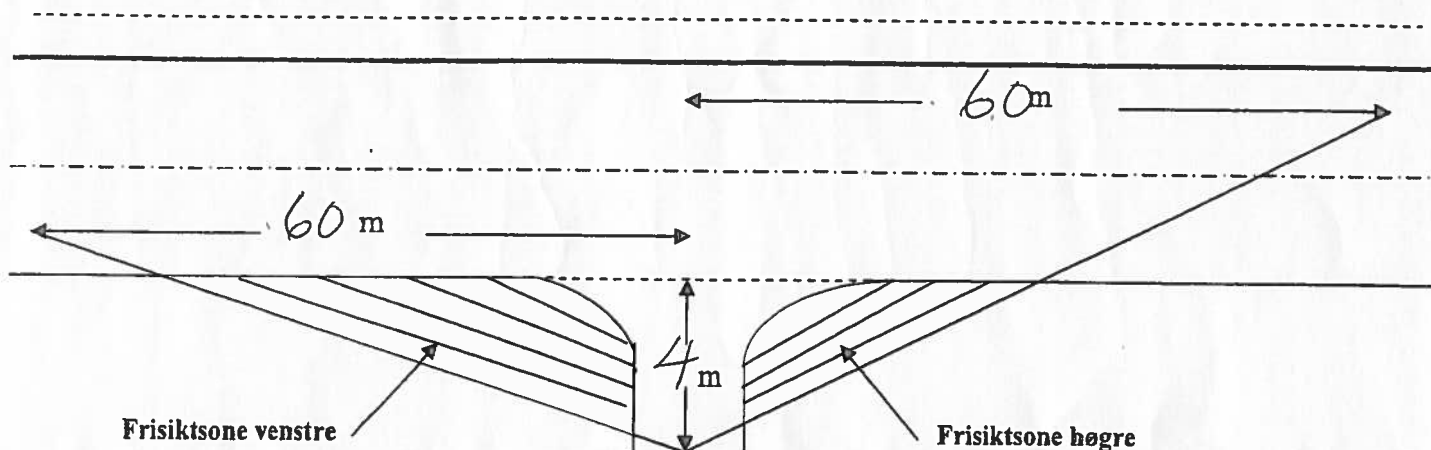

Tilsvarende siktlengder som vist på tegningen må også gjerast gjeldande for trafikken som kjem på hovedvegen og skal inn i avkjørsla (sikt bakover og framover langs hovedvegen)

Av hensyn til snø og vegetasjon skal det i frisiktsonen vera fritt for sikthinder høgare enn 0,5 m. over hovedvegens nivå

Krav til svingradius for avkjørsla :

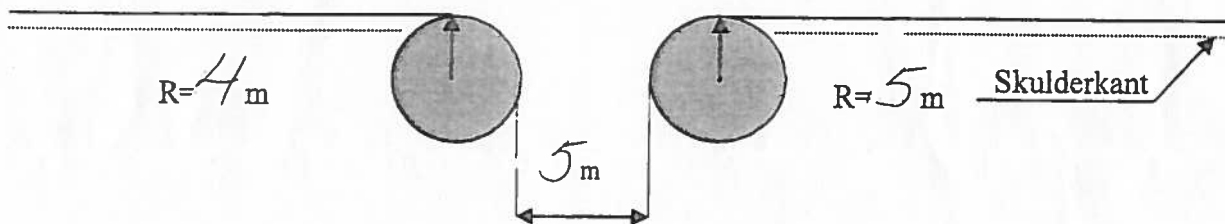

Krav til lengdeprofil for avkjørsla/tilkomstveg:

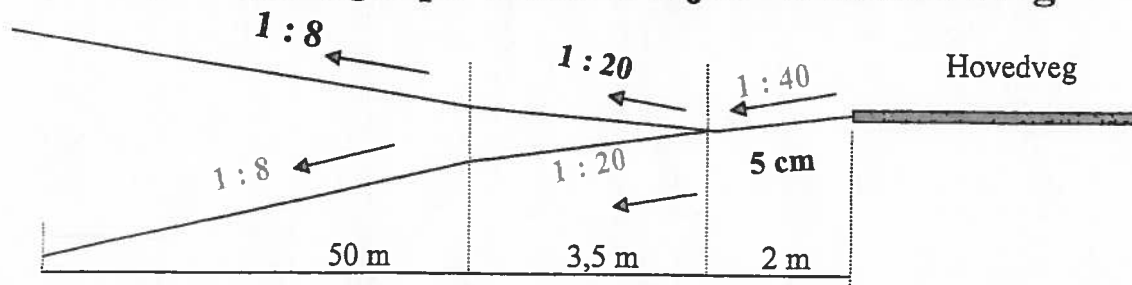

Rv/Fv :

Hp:

Km pel:

Stad:

Saksnr: 2013

113.134-003