

Byggjegrænse mot sjø – og Forbudsgrense sjø

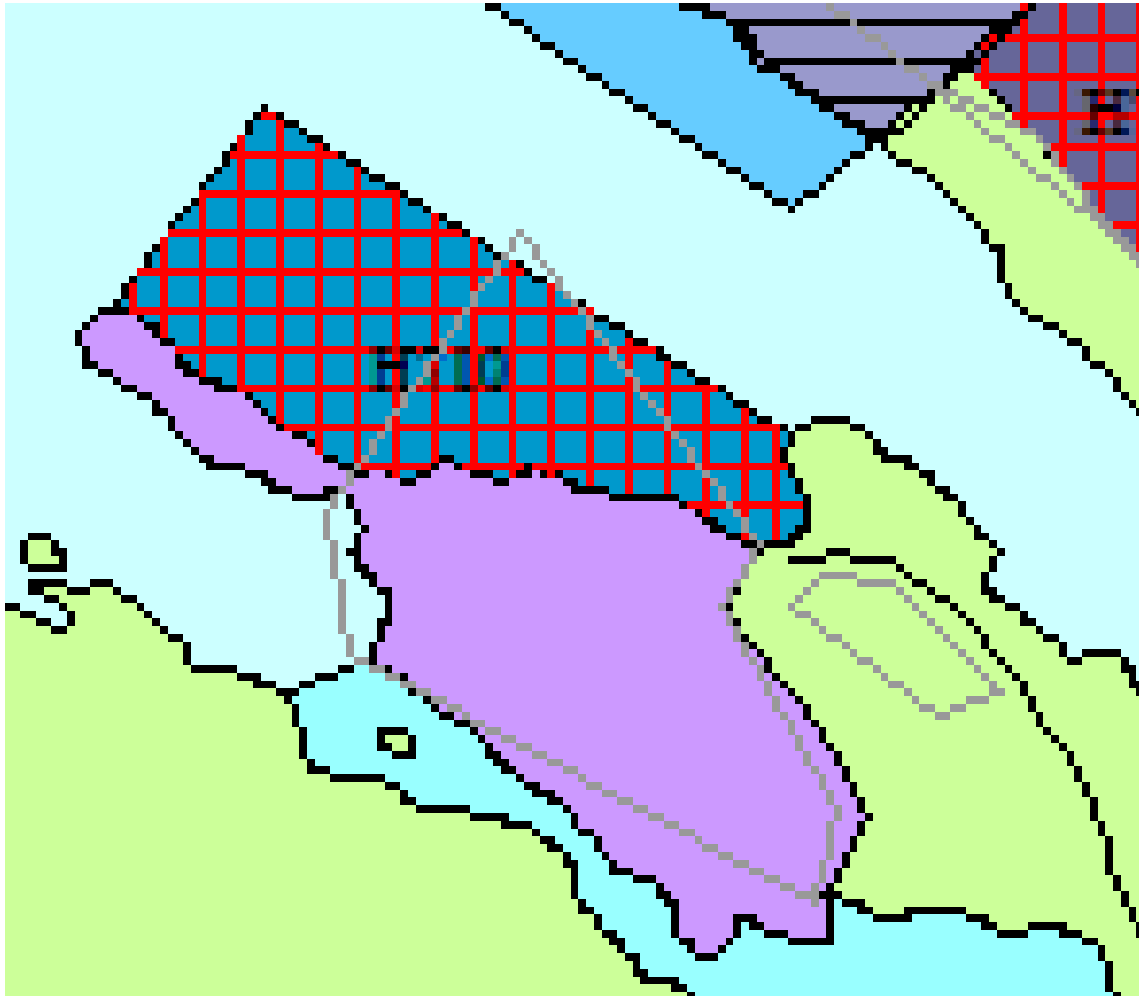

Utsnitt av kommuneplankart 2019, oversend frå Radøy kommune (Silje Hjortland) 4. mars 2019 med følgjande opplysningar :

Tegnforklaring finn du i plankartet som ligg på kommunens heimeside;
<https://www.radoy.kommune.no/innhald/plan-bygg-og-eiendom/plan/kommuneplan/>
Kommuneplanen har ikkje ei eige omtale av plantemaet byggjegrænse mot sjø.
Byggjegrænsa trådde i kraft samstundes med kommuneplanen 2011-2023.

Svar same dag :

Eg takkar for svar, og legg ved eit notat med skjermkopiar av A) din kommuneplanversjon og B) versjonen på nett med teiknforklaring der dei diskuterte linene vert kalla «**forbudsgrense sjø**» (dvs. ikkje «byggjegrænse mot sjø»).

Det må nødvendigvis finnast ei forklaring på dette, i alle fall eit «manuskart»..

Eg vil be deg ta spørsmålet opp med vedkomande som har teikna kommuneplankartet.

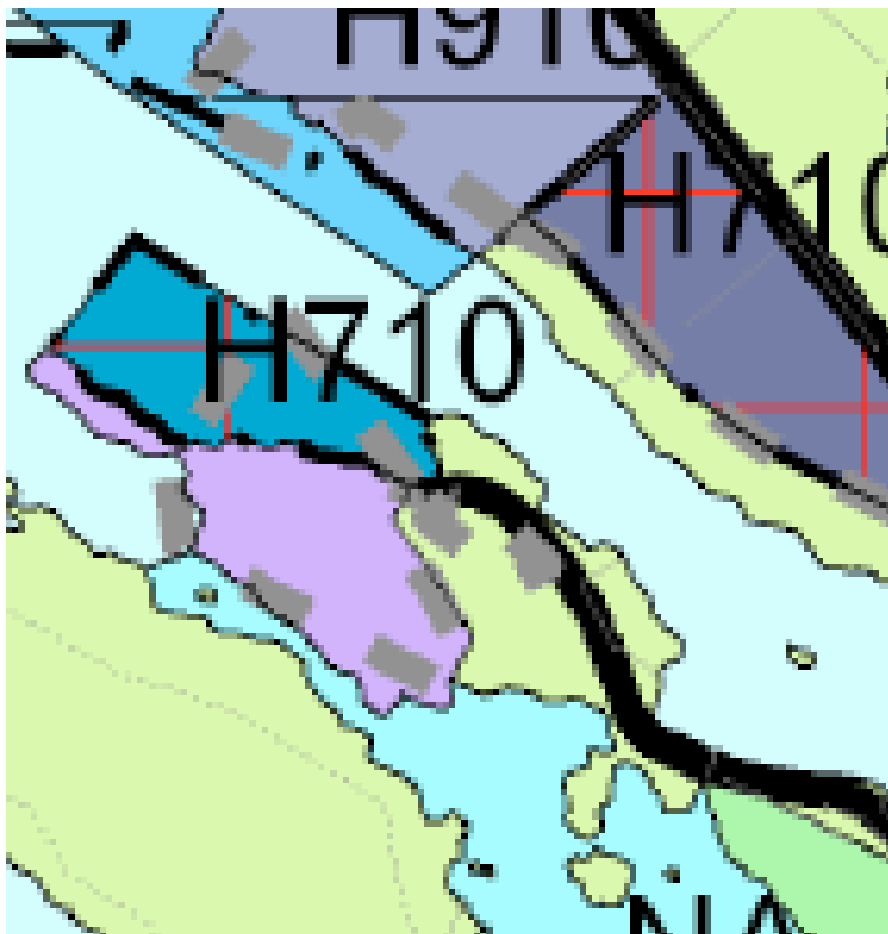

Utsnitt av nettversjonen av kommuneplankartet, med teiknforklaring :

Linje- og punktsymboler(PBL2008)	
-----	Planens avgrensning
—————	Grense for arealformål
-.-.-.-.-	Faresone grense
.....	Sikringsonegrense
-.-.-.-.-	Båndlegginggrense nåværende
.....	Detaljeringgrense
-----	Bestemmelsesgrense
.....	Forbudsgrense sjø
—————	Hovedveg - nåværende
-----	Skipsled - nåværende
-.-.-.-.-	Kraftledning
Kulturminner	
R	Kulturminne verna etter kulturminnelova
K	Kulturminne

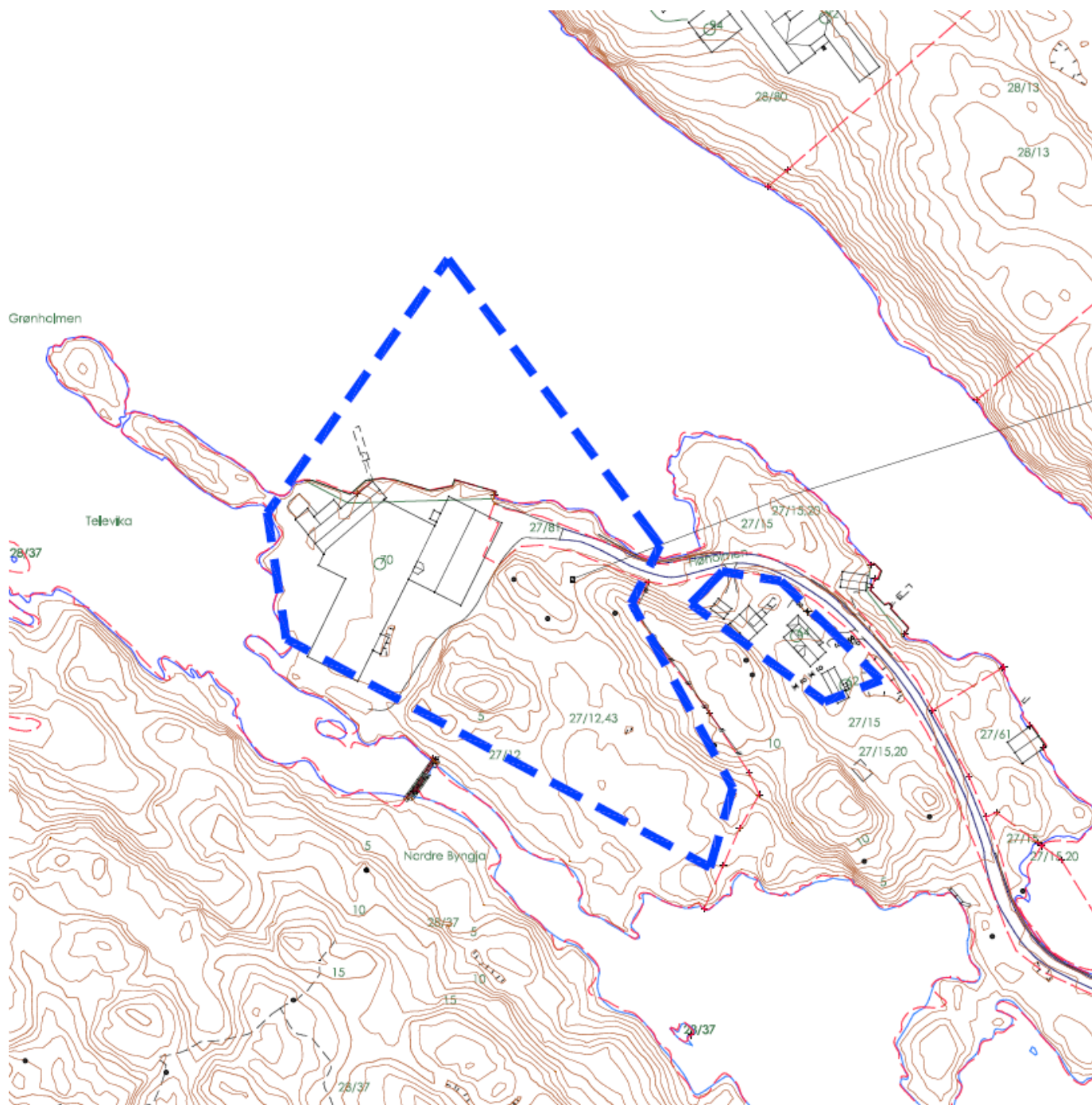

Forbudsgrense sjø – med digitalt kartverk under

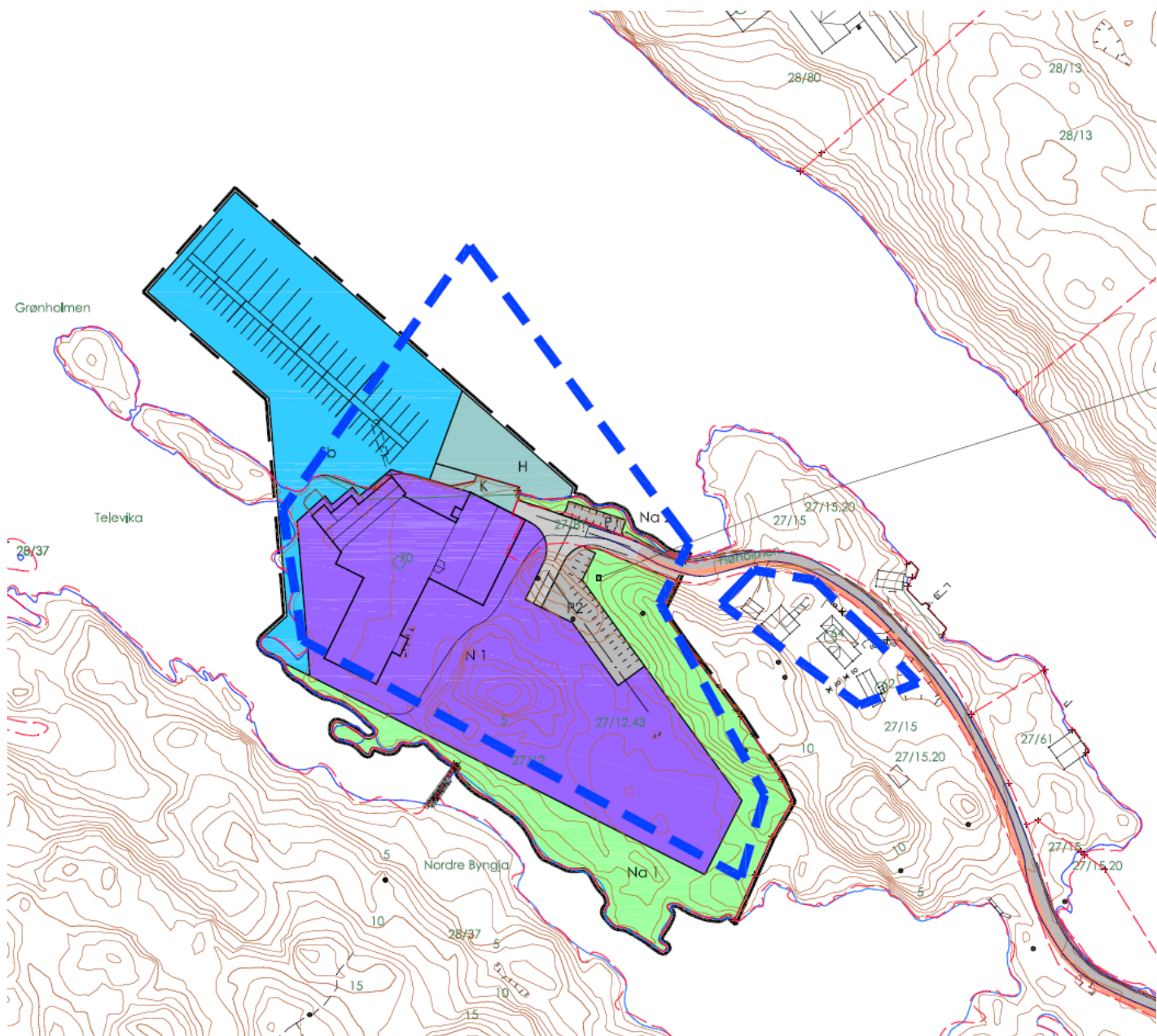

Forbudsgrense sjø – med reguleringsframlegg 2011 under

Det kommunale digitale kartverket vert levert som tekstfiler i «sosi»-format som kan konverterast til andre format (t.d. .AutoCad .dwg) der kartet kan redigerast fritt.

Kommunane forlanger at private planar vert levert i «sosi»-format - som også kan redigerast fritt.

Det er uklårt korleis datamaterialet vert kvalitetssikra, og kven som har mandat som administrator.

Slik «Forbudsgrense sjø» framstår på kommuneplankartet, er det grunn til å kontrollera om denne er oppteikna av kvalifisert og autorisert personell, og om grensa har vore synleggjort i samband med politisk handsaming og vedtak av kommuneplanen.