

KF Avvik

# Statistikkrapport for 01.01.2019 til 23.05.2019

Obs! Rapporten inneholder kun avvik med følgende kriterier. Innmeldt område: Helse og omsorgstenester Innmeldt tjenestested: Velferdssenteret

## Generert

Dato 23.05.2019

## Gjelder for periode

Fra 01.01.2019

Til 23.05.2019

## Status på avvik innmeldt i perioden per i dag ?

Åpnet i dag 0

Lukket i dag 17

Gjennomsnittlig behandlingstid per i dag 2d:1h:28m

## Avvik gruppert på status ?

Alle	17
Innmeldt	17
Lukket	17
Forfalt	1

Klikk på bildene for å se eller laste ned større utgaver.

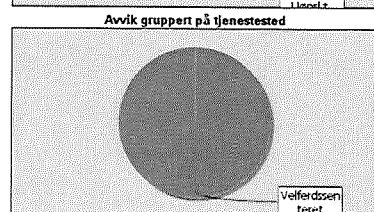
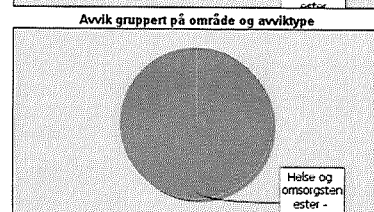
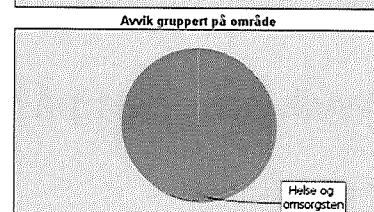
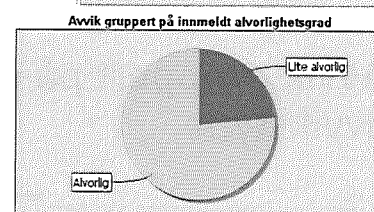
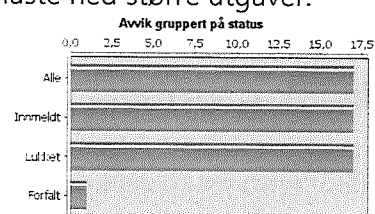

## Innmeldte avvik gruppert på innmeldt alvorlighetsgrad ?

Lite alvorlig	4
Alvorlig	13

### Lukkinger i perioden der avvik fikk endret alvorlighetsgrad ?

Økt alvorlighetsgrad	1
Senket alvorlighetsgrad	0

### Behandlingstid for avvik lukket i perioden ?

Gjennomsnittlig behandlingstid	2d:1h:28m
--------------------------------	-----------

### Avvik gruppert på område ?

Helse og omsorgstenester	17
--------------------------	----

### Avvik gruppert på område og avvikstype ?

Helse og omsorgstenester - Uønskt hending	17
---	----

### Avvik gruppert på tjenestested ?

Velferdssenteret	17
------------------	----