

1:100 Fasade Sør

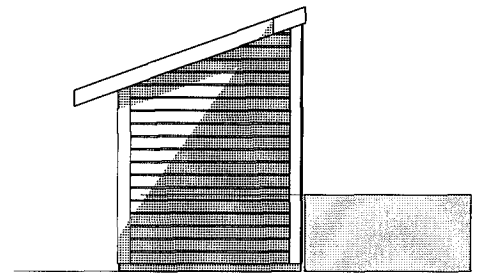

1:100 Fasade øst

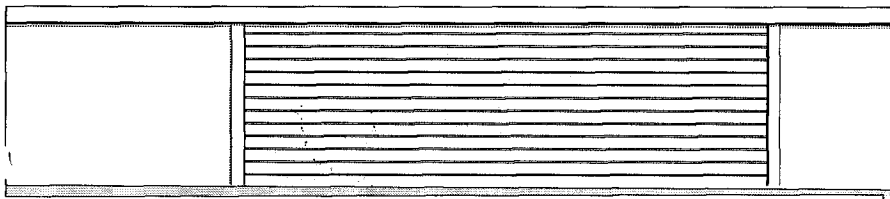

1:100 Fasade Nord vest

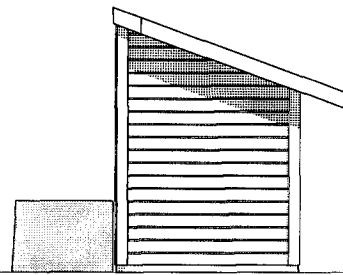

1:100 Fasade Vest

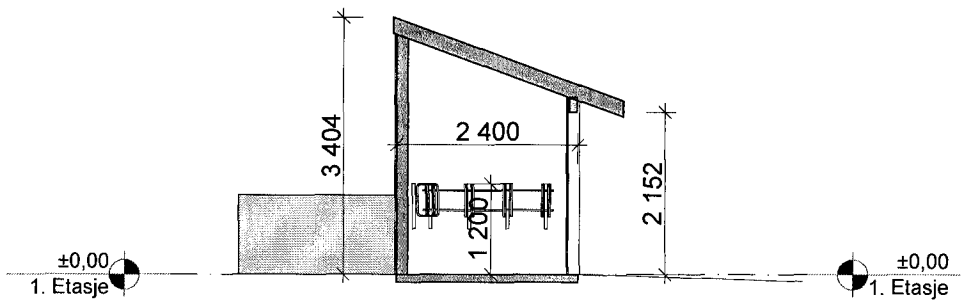

1:100 Snitt A

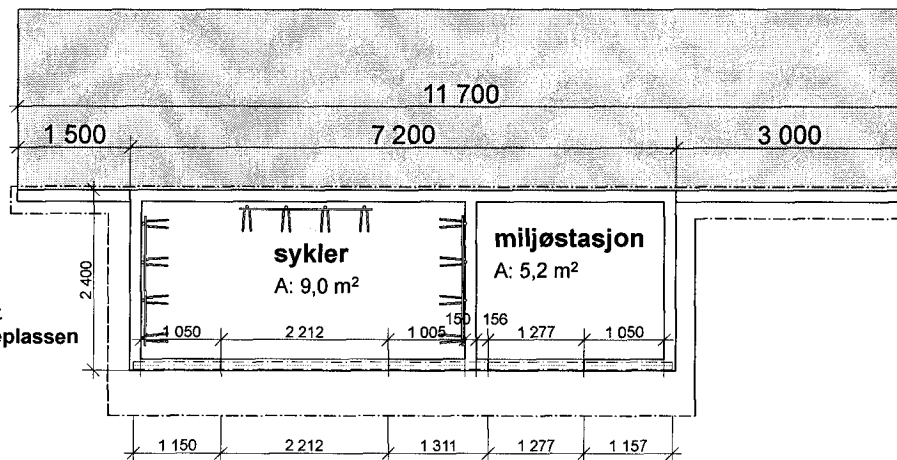

fungerer også som:
levegg mot nabo mot nordvest
for å redusere innsyn fra skuleplassen

tiltakshaver:
Hordaland Fylkeskommune
Agnes Mowinckels gate 5
5020 Bergen

tiltak:
Sykkeltak og miljøstasjon
Manger folkehøgskule
5936 Manger

Korrigert dato:

Tegnet dato:
2. 12. 2014

Tegner:
LKLeithaug

Prosjektnr.:
Prosjektnr.

Kontroll

Målestokk:
1 : 100

Mål:

Tegn. nr
E - 1

Tegningsnr.:
A40-2