

Planteikning

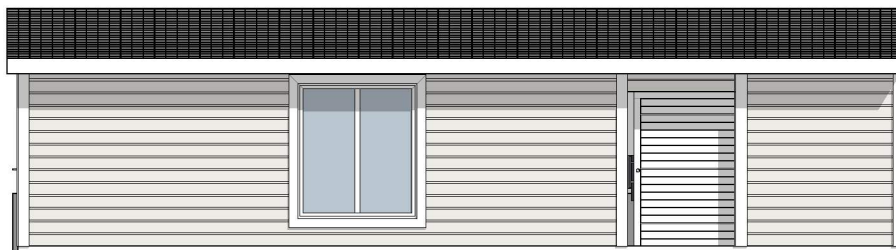

Fasade mot sørøst

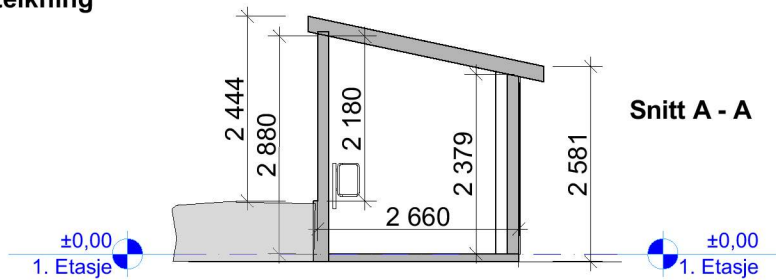
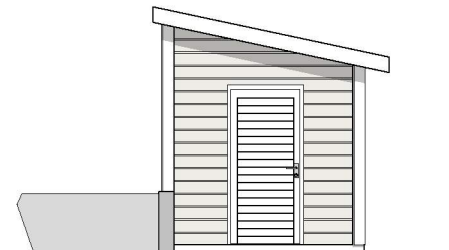

Fasade mot sørvest

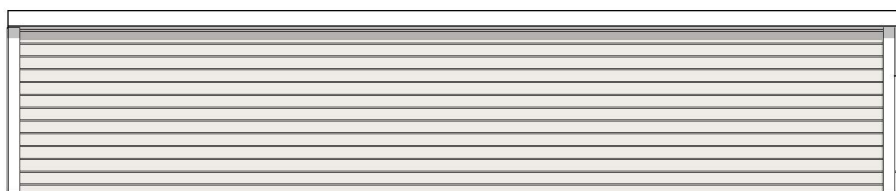

Fasade mot nordvest

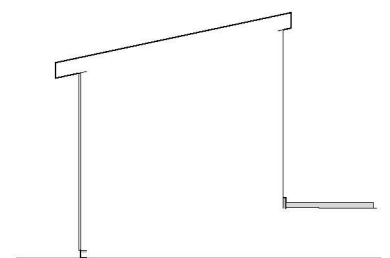

Fasade mot nordøst

fungerer også som:
levegg mot nabo mot nordvest
for å redusere innsyn fra skuleplassen

tiltakshaver:
Hordaland Fylkeskommune
Agnes Mowinckels gate 5
5020 Bergen

Tegninger
SOM BYGGET
6.08.2019

BYA = endret fra 17,3 m² i søknad til som bygget 31 m²
BRA = endret fra 14,5 m² i søknaden til 27 m² som bygget

tiltak: Sykkeltak og miljøstasjon Manger folkehøgskule 5936 Manger	Korrigert dato: 6.08.2019	Tegner: LKLeithaug	Kontroll	Målestokk: 1 : 100	Tegn. nr E - 2	Tegningsnr.: #LayID
	Tegnet dato: 2. 12. 2014	Prosjektnr.: Prosjektnr.		Mål:		