

Kontorbygg

- Nytt kontorbygg
- Parkeringsplasser

Kotehøyde er oppgitt i NN2000

BYA Parkering 112,5 m²

Kote
1.600

BYA Kontorbygg 159,5 m²
BYA Eksisterende 559 m²

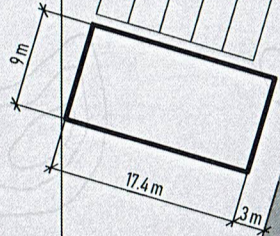

001	07.11.2018	JD		
Johannes Dale Toskavegen 210 5936 Manger				
Dato	Konstr. tilrett	Godkjent	Målestokk	Rune Ulvatn ENTREPRENØR
			1:500	Erstatning for
Plantegning Situasjonsplan Gnr 45 Bnr 231				907
Henvisning			Beregning	Erstatlet av: Entreprenør Rune Ulvatn AS

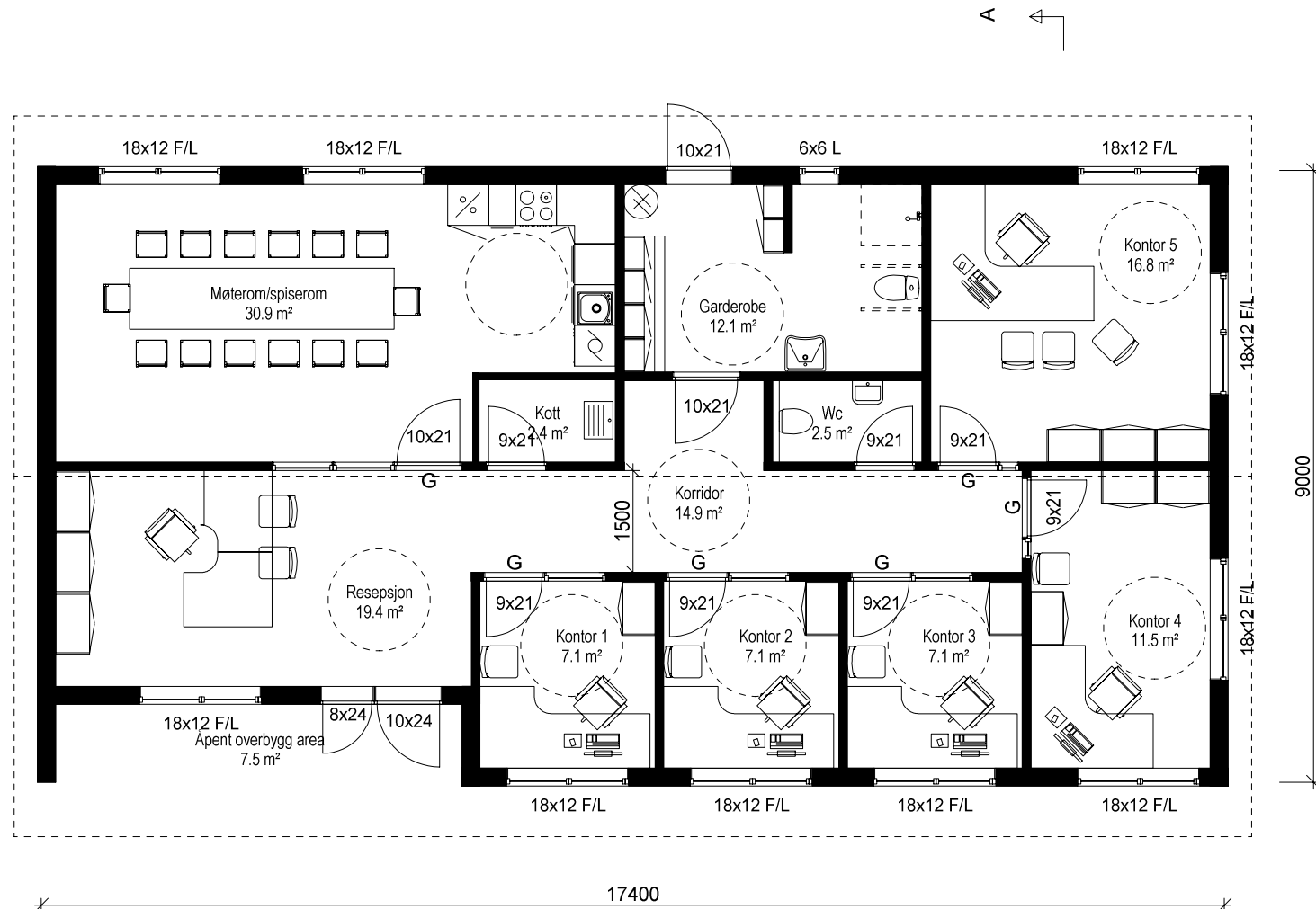

BRA (Innvendig areal) 138.2 m²
 BYA (Fotavtrykk) 159.5 m²

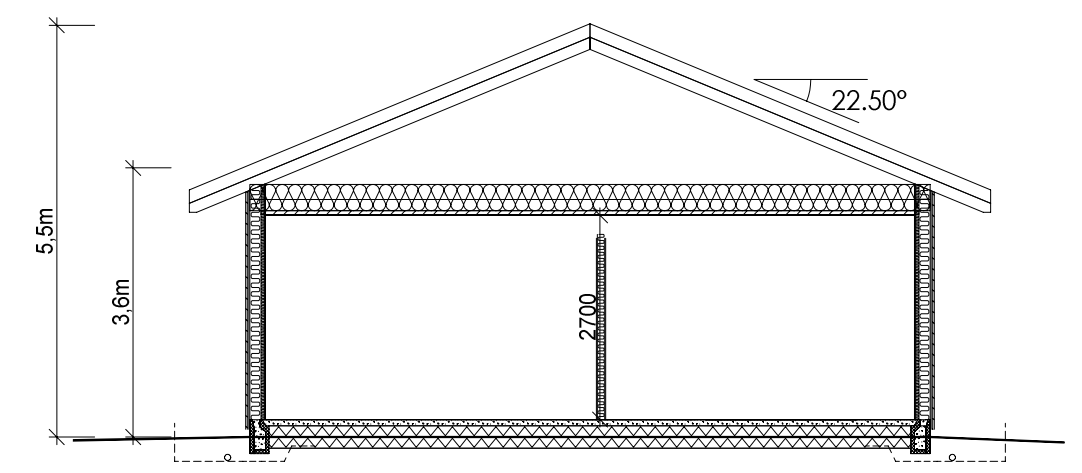

	Tiltakshaver: <u>Rune Ulvatn</u>	Dato: <u>10.09.2018</u>
	Byggeplass: _____	Tegn: _____
	Kommune: <u>Radøy</u>	Prosjekt nr.: _____
	Gnr: <u>45</u> Bnr: <u>230</u> Mål: <u>1 : 50</u>	Tegn.nr.: <u>501</u>
	Plan og snitt	<u>Ulvatn kontorbygg</u>

