

Fasade mot nord

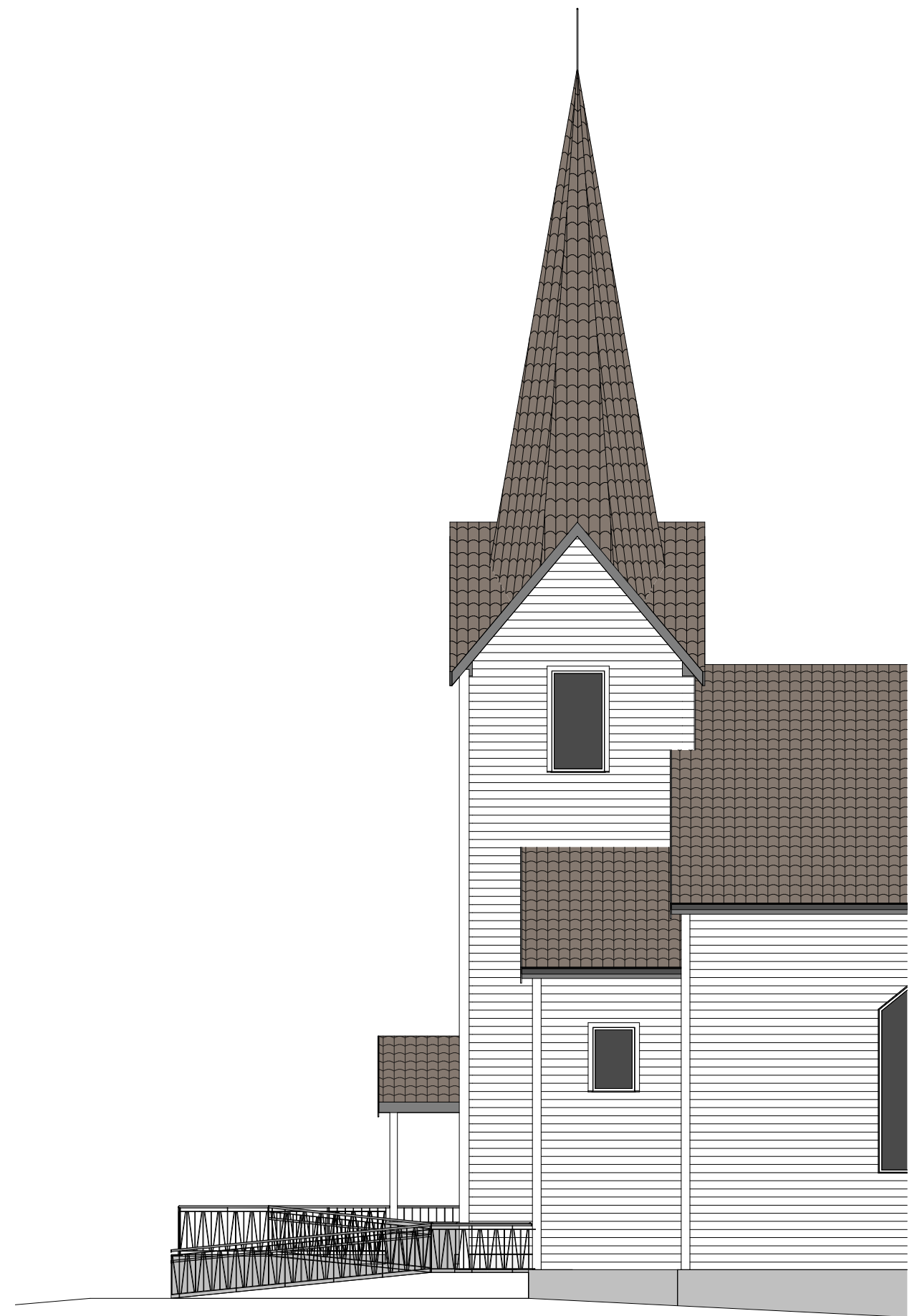

Fasade mot vest

Tegningen er basert på skisseoppmåling på planen utført 11.11.2013.
Høyder på tak er estimert ut fra foto.

Hordabø kirke

Gnr 24, Bnr 223, Bøvågen
Radøy kommune
P.nr 1316

Fasader nord og vest

SØKNAD OM FERDIGATTEST
Endring av utvendig tilkomst
Radøy sokn

Mål 1 : 100 / A3

Tegn.nr A420

Rev J

Dato 27.11.2019

Arkitekt Mette Kyed Thorson

Sivilarkitekt MNAL Medlem av Arkitektbedriftene Org.nr 987 788 682
Kvalen 16, N-5955 Lindås Tlf +47 901 48 834 mktho@online.no