

## Overføring av tilleggsjord

Eigar av gnr. 46 bruk nr. 15, Børje Møster overfører del av bruk nr.15, avmerka i vedlagde kart, som tilleggsjord til Arne Manger, eigar av gnr. ~~46~~ bruk nr. ~~8~~ som driv gardsbruk aktivt og grenser til eigedomen, for kr.550.000,-

Partane er merksame på at avtalen skal godkjennast av Radøy kommune, og kjøpesummen forfell ved utlevering av skøyte. Kostnader ved skriving, tinglysing og stempelavgift skal berast av kjøpar.

Manger 9.mars 2014

Selgjar.....



Børje Møster

Kjøpar.....



Arne Manger



Manger  
9. mars 2014  
Arne Myr  
Berge Morten

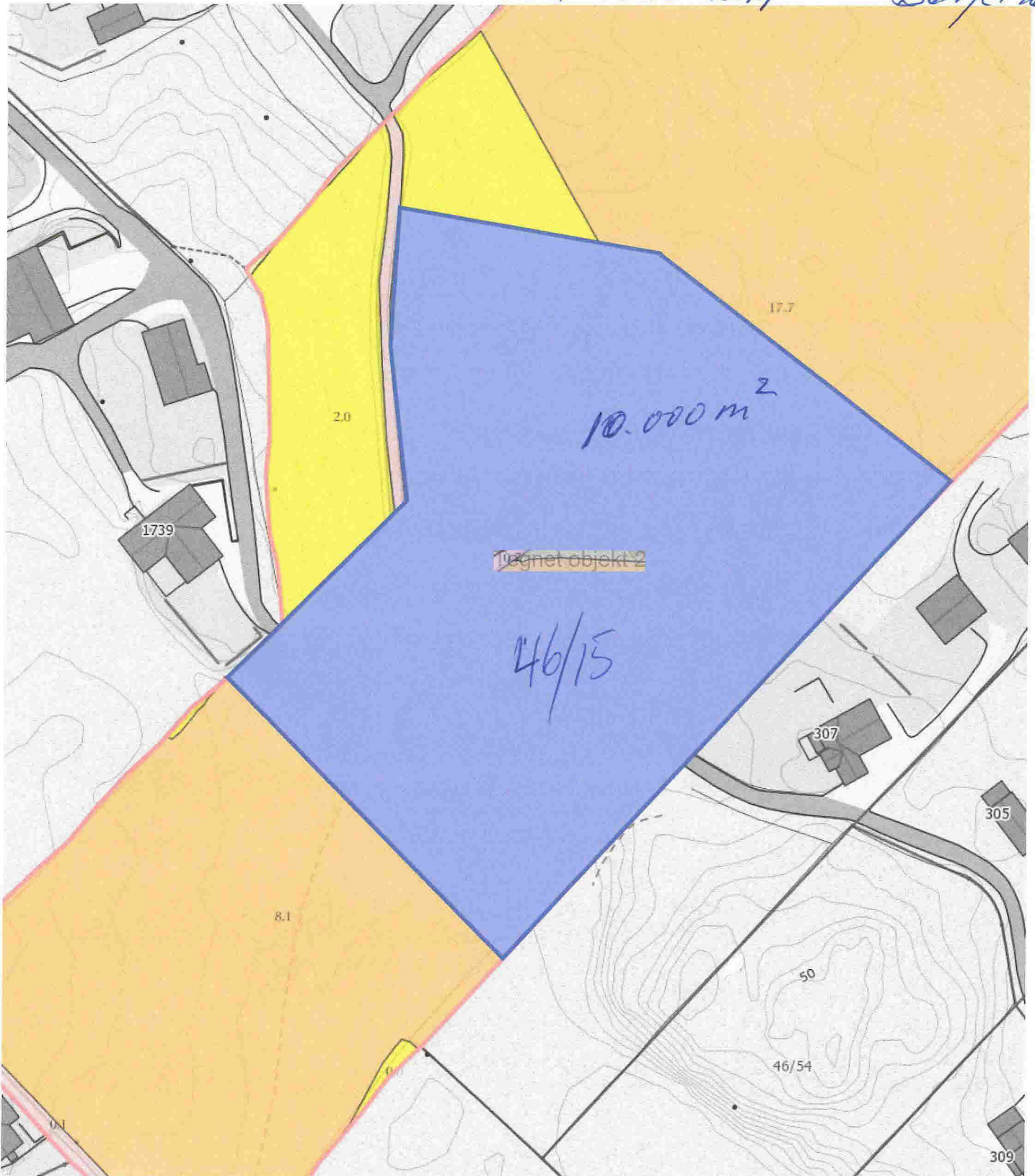

<p>0 10 20 30m</p> <p>Målestokk 1 : 1000 ved A4 utskrift Utskriftsdato: 09.03.2014</p>	<p><b>Markslag (AR5) 13 klasser</b> <b>TEGNFORKLARING</b></p> <table border="0"> <tr><td></td><td>Fulldyrka jord</td><td>25.9</td><td></td></tr> <tr><td></td><td>Overflatedyrka jord</td><td>5.3</td><td></td></tr> <tr><td></td><td>Innmarksbeite</td><td>48.0</td><td>79.2</td></tr> <tr><td></td><td>Skog av særs høg bonitet</td><td>1.1</td><td></td></tr> <tr><td></td><td>Skog av høg bonitet</td><td>3.9</td><td></td></tr> <tr><td></td><td>M Skog av middels bonitet</td><td>0.0</td><td></td></tr> <tr><td></td><td>L Skog av lav bonitet</td><td>0.0</td><td></td></tr> <tr><td></td><td>i Uproduktiv skog</td><td>0.6</td><td>5.6</td></tr> <tr><td></td><td>Myr</td><td>88.1</td><td></td></tr> <tr><td></td><td>Åpen jorddekt fastmark</td><td>16.4</td><td></td></tr> <tr><td></td><td>Åpen grunnlendt fastmark</td><td>59.9</td><td>164.4</td></tr> <tr><td></td><td>Bebyggd, samf, vann, bre</td><td>1.9</td><td></td></tr> <tr><td></td><td>Ikke klassifisert</td><td>0.0</td><td>1.9</td></tr> <tr><td></td><td>Sum:</td><td>251.1</td><td>251.1</td></tr> </table>		Fulldyrka jord	25.9			Overflatedyrka jord	5.3			Innmarksbeite	48.0	79.2		Skog av særs høg bonitet	1.1			Skog av høg bonitet	3.9			M Skog av middels bonitet	0.0			L Skog av lav bonitet	0.0			i Uproduktiv skog	0.6	5.6		Myr	88.1			Åpen jorddekt fastmark	16.4			Åpen grunnlendt fastmark	59.9	164.4		Bebyggd, samf, vann, bre	1.9			Ikke klassifisert	0.0	1.9		Sum:	251.1	251.1	<p>Kartet viser en presentasjon av valgt type gårdskart for valgt eiendom. I tillegg vises bakgrunnskart for gjenkjennelse. Arealstatistikken viser arealer i dekar for alle teiger på eiendommen. Det kan forekomme avrundingsforskjeller i arealtallene.</p> <p>Ajourføringsbehov meldes til kommunen.</p> <p> Arealressursgrenser  Eiendomsgrenser</p>
	Fulldyrka jord	25.9																																																								
	Overflatedyrka jord	5.3																																																								
	Innmarksbeite	48.0	79.2																																																							
	Skog av særs høg bonitet	1.1																																																								
	Skog av høg bonitet	3.9																																																								
	M Skog av middels bonitet	0.0																																																								
	L Skog av lav bonitet	0.0																																																								
	i Uproduktiv skog	0.6	5.6																																																							
	Myr	88.1																																																								
	Åpen jorddekt fastmark	16.4																																																								
	Åpen grunnlendt fastmark	59.9	164.4																																																							
	Bebyggd, samf, vann, bre	1.9																																																								
	Ikke klassifisert	0.0	1.9																																																							
	Sum:	251.1	251.1																																																							
<p><b>GÅRDSKART</b> 1260-46/15 Tilknyttede grunneiendommer: 46/15</p>																																																										

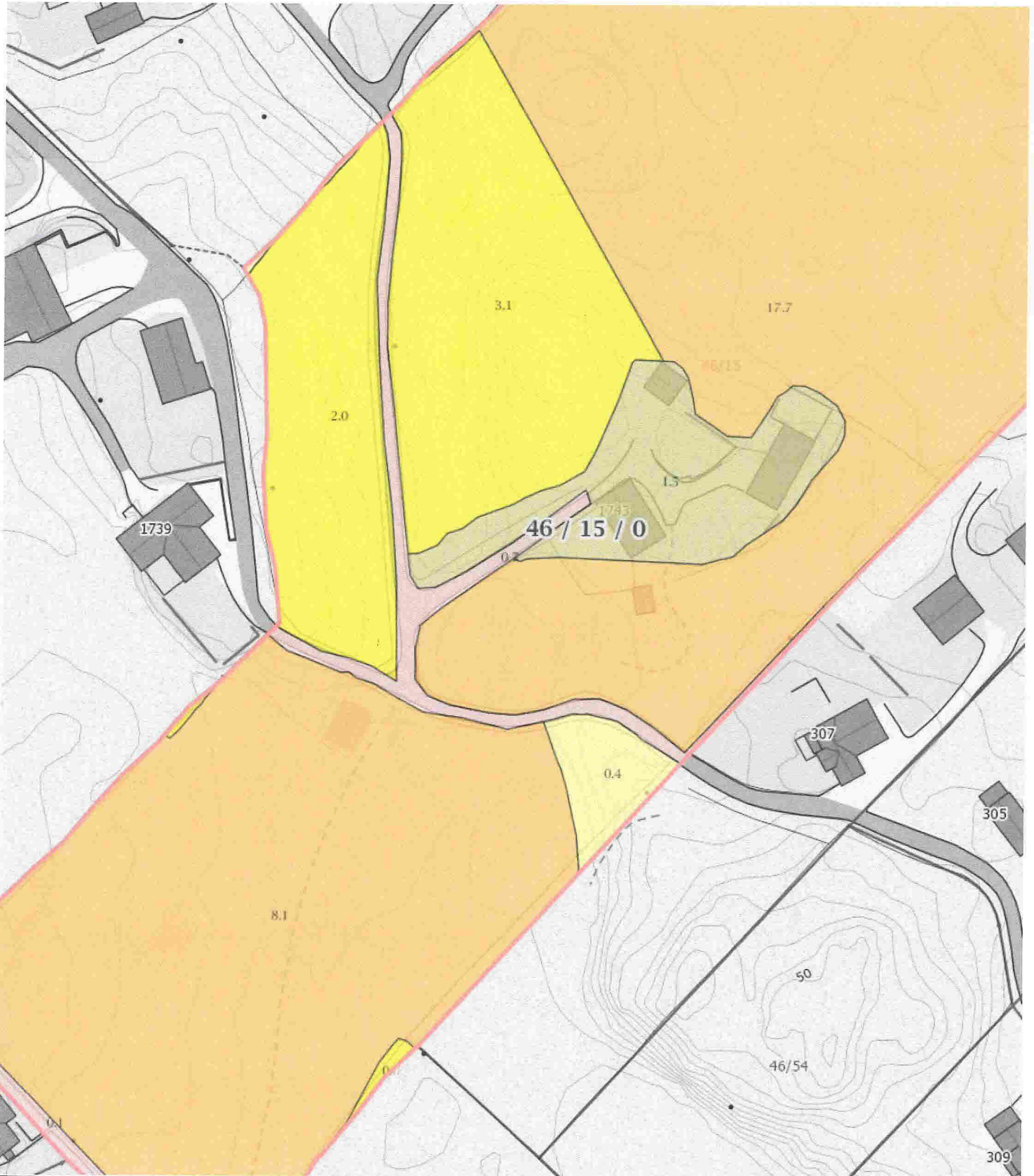

Målestokk 1 : 1000 ved A4 utskrift  
 Utskriftsdato: 09.03.2014

GÅRDSKART 1260-46/15  
 Tilknyttede grunneiendommer:  
 46/15



Markslag (AR5) 13 klasser  
 TEGNFORKLARING

—	Fulldyrka jord
≡	Overflatedyrka jord
≡	Innmarksbeite
S	Skog av særst høg bonitet
H	Skog av høg bonitet
M	Skog av middels bonitet
L	Skog av lav bonitet
i	Uproduktiv skog
≡	Myr
—	Åpen jorddekt fastmark
—	Åpen grunnlendt fastmark
—	Bebyggd, samf, vann, bre
—	Ikke klassifisert
Sum:	

AREALTALL (DEKAR)

25.9	
5.3	
48.0	79.2
1.1	
3.9	
0.0	
0.0	
0.6	5.6
88.1	
16.4	
59.9	164.4
1.9	
0.0	1.9
251.1	251.1

Kartet viser en presentasjon av valgt type gårdskart for valgt eiendom. I tillegg vises bakgrunnskart for gjenkjennelse. Arealstatistikken viser arealer i dekar for alle teiger på eiendommen. Det kan forekomme avrundingsforskjeller i arealtallene.

Ajourføringsbehov meldes til kommunen.

- Arealressursgrenser
- Eiendomsgrenser