

 RADØY KOMMUNE SØKNAD OM TILKNYTING TIL OFFENTLEG LEIDNINGSNETT		Skjemaet skal fyllast ut av røyrleggaren som skal utføra arbeidet og sendast i 2 eksemplar til Radøy kommune			
Byggjeplass: OLSVOLLSTRANDA		Gnr	Bnr	Fnr	Tomt nr
		74	44,54		
Eigar av eigedom/sanitæranlegg: RADØY GRUPPEN AS		Adresse: VETÅSVEGEN 181 5938 SÆBØVÅGEN			
Røyrleggjar: A/S HAUGLAND VVS		Adresse: LYNGVÅGEN 2 5914 BODALSTØ			
Vedlegg: <input checked="" type="checkbox"/> Situasjonsplan <input checked="" type="checkbox"/> Kjellarplan <input type="checkbox"/> Etasjeplan <input type="checkbox"/> Profilar					
Meldinga gjeld tilknytning til offentleg: <input checked="" type="checkbox"/> Vassleidning <input checked="" type="checkbox"/> Avlaupsleidning <input type="checkbox"/> Overvassleidning for: <input type="checkbox"/> Bustad <input type="checkbox"/> Hytte <input type="checkbox"/> Fjøs <input checked="" type="checkbox"/> Anna					
Brutto areal på bygg(a): <u>803</u> m					
Normal vassmengd etter "Normalreglementet": _____					
Leidningsmateriell:					
Utv. avlaupsleidning		<u>110 MM KANALRØR</u>			
Innv. avlaupsleidning		<u>110 MM P.P RØR</u>			
Utv. vassleidning		<u>50 MM PEH NT.10</u>			
Innv vassleidning		<u>PEX/KOBBER</u>			
Overvassleidning		_____			
Omtrentleg trykk i tilknytningstidspunktet: Kpa _____ (mvs) _____					
Leidningane skal: <input type="checkbox"/> Prøvast <input checked="" type="checkbox"/> Vanleg kontroll					
Leidningane er: <input type="checkbox"/> Trykkprøvde <input type="checkbox"/> Kontrollerte <input type="checkbox"/> Godkjende					
Underskrift byggherre: <i>Radøy Gruppen AS</i>  _____ / _____ 200			Underskrift røyrleggjar:  _____ / _____ 2004		
Når tilknytning til offentleg leidning er utført, sender røyrleggjar kopi av dette skjema til kommunen					
Tilknytninga er foreteke den _____ / _____ 200					

Søknad om ansvarsrett
etter plan- og bygningsloven

Vedlegg nr. G-	Side 1 av 1
-------------------	----------------

Søknaden gjelder						
Elendom/ byggsted	Gnr. 74	Bnr. 44, 54	Festenr.	Seksjonsnr.	Bygningsnr. Bolignr.	Kommune RADØY
OLSVOLLSTRANDA				Postnr. 5938	Poststed SÆBØVÅGEN	

Foretak		
Foretak AS HAUGLAND VVS	Organisasjonsnr. 931 442 295	
Adresse LYNGVEIEN 2	Postnr. 5914	Poststed ISDALSTØ
Kontaktperson ARNSTEIN HAUGLAND	Telefon 56357790	Mobiltelefon 91329971
E-post ARNSTEIN@HAUGLAND-VVS.NO		

Ansvarsområde (skal overføres til gjennomføringsplan, med unntak av første og siste kolonne)						
Funksjon (PRO, SØK, UTF, kontroll)	Beskrivelse av ansvarsområdet	Tiltaks- klasse	Våre samsvarserklæringer vil foreligge ved: (sett X)			Kompetanse i tiltaket *)
			Søknad om ramme- tillatelse	Søknad om igangsettings- tillatelse/ ett-trinns søknad	Søknad om ferdigattest	
PRO	PROSJEKTERENDE FOR RØRLEGGARBEIDER	1		17.03.2014	X	3
UTF	UTFØRENDE FOR RØRLEGGARBEIDER	1			X	3

*) Her oppgis kompetanse som vil bli brukt i tiltaket for oppfyllelse av SAK10 §§ 10-2, 11-1 og 11-3

1. Universitet/høyskole høyere grad	3. Mesterbrev/fagskole	5. Annen kompetanse, se vedlegg:
2. Universitet/høyskole lavere grad	4. Fagbrev/svennebrev	

Vedlegg nr. G-

Godkjenning av foretak	
Foreligger sentral godkjenning innenfor ansvarsområdene?	<input checked="" type="checkbox"/> Ja <input type="checkbox"/> Nei
Dekkes ansvarsområdet av sentral godkjenning?	<input checked="" type="checkbox"/> Helt <input type="checkbox"/> Delvis <input type="checkbox"/> Nei
Hvis delvis, beskriv det som ikke dekkes (Er det behov for ytterligere plass, beskriv i eget vedlegg):	
Hvis nei eller delvis, legg ved "Vedlegg til søknad om ansvarsrett der foretaket ikke har sentral godkjenning".	

Vedlegg nr. G-
Vedlegg nr. G-

Erklæring og underskrift	
Foretaket er kjent med reglene om straff og sanksjoner i pbl kap 32 og at det kan medføre reaksjoner dersom det gis uriktige opplysninger.	
<input checked="" type="checkbox"/> Ansvarlig prosjekterende erklærer at prosjekteringen skal være planlagt, gjennomført og kvalitetssikret i henhold til pbl <input checked="" type="checkbox"/> Ansvarlig utførende erklærer at arbeidet ikke skal starte før det foreligger kvalitetssikret produksjonsunderlag for respektive del av utførelsen <input checked="" type="checkbox"/> Vi forplikter oss å stille med kompetanse som angitt for ansvarsområde og kvalitetssikringen er tilpasset tiltaket	
Ansvarlig foretak	Ansvarlig søker for tiltaket
Foretak AS HAUGLAND VVS	Foretak
Dato Underskrift 17.03.2014	Dato Underskrift 17.3.14
Gjentas med blokkbokstaver ARNSTEIN HAUGLAND	Gjentas med blokkbokstaver Radøy Gruppen AS

Søknad om tillatelse til tiltak etter plan- og bygningsloven § 20-1		Berører tiltaket eksisterende eller fremtidige arbeidsplasser? <input type="checkbox"/> Ja <input checked="" type="checkbox"/> Nei
<input type="checkbox"/> Rammetillatelse		Hvis ja, skal samtykke innhentes fra Arbeidstilsynet før igangsetting av tiltaket. Byggblankett 5177 med vedlegg.
<input type="checkbox"/> Ett-trinns søknadsbehandling Oppfylles vilkårene for 3 ukers saksbehandling, jf. § 21-7 annet ledd? <input checked="" type="checkbox"/> Ja <input type="checkbox"/> Nei		Berører tiltaket byggverk oppført før 1850, jf. Kulturminnelover § 25, andre ledd? <input type="checkbox"/> Ja <input checked="" type="checkbox"/> Nei
Søknad om ansvarsrett for ansvarlig søker Foreligger sentral godkjenning? <input checked="" type="checkbox"/> Ja <input type="checkbox"/> Nei Hvis nei, vedlegg byggblankett 5159.		Hvis ja, skal uttalelse fra fylkeskommunen foreligge før igangsetting av tiltaket.
		Opplysninger gitt i søknaden eller vedlegg til søknaden vil bli registrert i matrikkelen.

Søknaden gjelder							
Eiendom/ byggsted	Gnr. 74	Bnr. 44,54	Festenr.	Seksjonsnr.	Bygningsnr.	Bolignr.	Kommune RADØY
	Adresse VETÅSVEGEN 181			Postnr. 5938	Poststed SÆBØVÅGEN		
Planlagt bruk/formål	<input type="checkbox"/> Bolig <input type="checkbox"/> Fritidsbolig <input type="checkbox"/> Garasje <input checked="" type="checkbox"/> Annet: NÆRINGSBYGG			Beskriv:		Bygn. typekode (jf. s. 2)	
Tiltakets art pbl § 20-1 (flere kryss mulig)	Nye bygg og anlegg		<input type="checkbox"/> Nytt bygg *)	<input type="checkbox"/> Parkeringsplass *)	<input type="checkbox"/> Anlegg	<input type="checkbox"/> Veg	<input type="checkbox"/> Vesentlig terrenginngrep
	Endring av bygg og anlegg		<input type="checkbox"/> Tilbygg, påbygg, underbygg *)	<input type="checkbox"/> Fasadereparasjon			
			<input type="checkbox"/> Konstruksjon	<input type="checkbox"/> Reparasjon	<input type="checkbox"/> Ombygging	<input type="checkbox"/> Anlegg	
	Endring av bruk		<input type="checkbox"/> Bruksendring <input type="checkbox"/> Vesentlig endring av tidligere drift				
	Riving		<input type="checkbox"/> Hele bygg *) <input type="checkbox"/> Deler av bygg*) <input type="checkbox"/> Anlegg				
	Bygn. tekn. installasj. **)		<input checked="" type="checkbox"/> Nyanlegg	<input type="checkbox"/> Endring	<input type="checkbox"/> Reparasjon		
	Endring av bruks-enhet i bolig		<input type="checkbox"/> Oppdeling <input type="checkbox"/> Sammenføyning				
	Innhegning, skilt		<input type="checkbox"/> Innhegning mot veg <input type="checkbox"/> Reklame, skilt, innretning e.l.				
Oppretting/øndring av matrikkelenhet ***)		<input type="checkbox"/> Grunneiendom *) <input type="checkbox"/> Anleggseiendom *) <input type="checkbox"/> Festegrunn over 10 år *) <input type="checkbox"/> Arealoverføring *)					
*) Byggblankett 5175 fylles ut og vedlegges. (Vedlegg gruppe A)		**) Gjelder kun når installasjonen ikke er en del av et større tiltak		***) Unntatt krav om ansvarsrett Behandles etter matrikkelloven. Registrert eier underskriver i feltet for tiltakshaver.			

Beskrivelse av vedlegg	Gruppe	Nr. fra – til	Ikke relevant
Opplysninger om tiltakets ytre rammer og bygningsspesifikasjon (Byggblankett 5175)	A	--	<input type="checkbox"/>
Dispensasjonssøknad (begrunnelse/vedtak) (pbl kap. 19)	B	--	<input type="checkbox"/>
Nabovarsling (gjenpart/nabomerknader/ kommentarer til nabomerknader)	C	--	<input type="checkbox"/>
Situasjonsplan/avkjøringsplan bygning/eiendom	D	--	<input type="checkbox"/>
Tegninger	E	--	<input type="checkbox"/>
Redegjørelser/kart	F	--	<input type="checkbox"/>
Søknad om ansvarsrett/gjennomføringsplan	G	--	<input type="checkbox"/>
Boligspesifikasjon i Matrikkelen	H	--	<input type="checkbox"/>
Uttalelse/vedtak fra annen offentlig myndighet	I	--	<input type="checkbox"/>
Rekvisisjon av oppmålingsforretning	J	--	<input type="checkbox"/>
Andre vedlegg	Q	--	<input type="checkbox"/>

Erklæring og underskrift			
Ansvarlig søker bekrefter at hele tiltaket belegges med ansvar, og dekker kravene i henhold til plan- og bygningsloven. En er kjent med reglene om straff og sanksjoner i pbl kap. 32 og at det kan medføre reaksjoner dersom det gis uriktige opplysninger.			
Ansvarlig søker for tiltaket		Tiltakshaver	
Foretak AS HAUGLAND VVS	Org. nr. 931 442 295	Navn RADØY GRUPPEN AS	
Adresse LYNGVEIEN 2		Adresse VETÅSVEGEN 181	
Postnr. 5914	Poststed ISDALSTØ	Postnr. 5938	Poststed SÆBØVÅGEN
Kontaktperson ARNSTEIN HAUGLAND	Telefon 56 35 77 90	Mobiltelefon 913 29 971	Eventuelt organisasjonsnr.
E-post arnstein@haugland-vvs.no		E-post Telefon (dagtid)	
Dato 17.03.2014	Underskrift 	Dato 17.3.14	Underskrift 
Gjentas med blokkbokstaver ARNSTEIN HAUGLAND		Gjentas med blokkbokstaver Radøy Gruppen AS	

Samsvarserklæring

Pbl § 24-1, SAK10 kapittel 12

Kommunens saksnr.

Prosjektnr.

Erklæringen gjelder							
Eiendom/ byggested	Gnr.	Bnr.	Festenr.	Seksjonsnr.	Bygningsnr.	Bolignr.	Kommune
		74	44,54				
	Adresse			Postnr.	Poststed		
	VETÅSVEGEN 181			5938	SÆBØVÅGEN		

Foretak	
Foretakets navn	Organisasjonsnr.
AS HAUGLAND VVS	931 442 295

Ansvarsrett gitt dato		Arbeidet innen ansvarsområdet er avsluttet	<input type="checkbox"/> Ja	<input type="checkbox"/> Nei
-----------------------	--	--	-----------------------------	------------------------------

Ansvarsområde	
Hentet fra søknad om ansvarsrett	Funksjon (PRO, UTF)
	PRO, UTF
	Beskrivelse av ansvarsområde
	PROSJEKTERENDE FOR RØRLEGGARBEIDER
	UTFØRENDE FOR RØRLEGGARBEIDER

Ansvarlig for prosjektering			
Det er ikke avdekket gjenstående arbeider innenfor ansvarsområdet som er til hinder for å gi: Igangsettningstillatelse/			
<input type="checkbox"/> Rammetillatelse	<input checked="" type="checkbox"/> ett-trinns tillatelse	<input type="checkbox"/> Midlertidig brukstillatelse	<input type="checkbox"/> Ferdigattest

Ansvarlig for utførelse	
<input type="checkbox"/> Midlertidig brukstillatelse – Gjenstående arbeider for denne delen av tiltaket frem mot ferdigattest	
Angi gjenstående arbeider av mindre vesentlig betydning, innenfor den delen av tiltaket det søkes midlertidig brukstillatelse for:	
Angi resterende deler av tiltaket hvor det her ikke søkes midlertidig brukstillatelse:	
<input type="checkbox"/> Ferdigattest – Det er ikke avdekket feil og mangler som hindrer ferdigattest	

Bekreftelser	
Det bekreftes at kvalitetssikring er utført og dokumentert i henhold til søknad om ansvarsrett og foretakets system.	
<input checked="" type="checkbox"/>	Prosjektering verifisert i samsvar med ytelser i TEK10 alternativt TEK
<input checked="" type="checkbox"/>	Prosjektering verifisert i samsvar med dokumentasjon av løsninger i TEK10 alternativt TEK
<input type="checkbox"/>	Utførelse verifisert i samsvar med produksjonsunderlag.

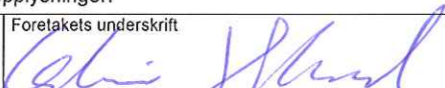
Erklæring og underskrift		
Foretaket er kjent med reglene om straff og sanksjoner i plan- og bygningsloven kap 32, og at det kan medføre reaksjoner dersom det er gitt uriktige opplysninger.		
Dato	Foretakets underskrift	Gjentas med blokkbokstaver
17.03.2014		ARNSTEIN HAUGLAND

Bygningstyppekoder		
BOLIG		
Dersom bruksarealet til bolig er større enn bruksarealet til annen enn bolig, velges kode innen "Bolig" (111 - 199). Ved valg av kode velges den med størst andel av arealet.		
Enebolig 111 Enebolig 112 Enebolig m/hybel/sokkelleilighet 113 Våningshus Tomannsbolig 121 Tomannsbolig, vertikaldelt 122 Tomannsbolig, horisontaldelt 123 Våningshus tomannsbolig/vertikaldelt 124 Våningshus tomannsbolig/horisontaldelt Rekkehus, kjedehus, andre småhus 131 Rekkehus 133 Kjede/atriumhus 135 Terrassehus 136 Andre småhus med 3-4 boliger	Stor boligbygning 141 Stort fritliggende boligbygg på 2 et. 142 Stort fritliggende boligbygg på 3 og 4 et. 143 Stort fritliggende boligbygg på 5 et. eller mer 144 Store sammenbygde boligbygg på 2 et. 145 Stort sammenbygde boligbygg på 3 og 4 et. 146 Stort sammenbygde boligbygg på 5 et. eller mer Bygning for bofellesskap 151 Bo- og servicesenter 152 Studenthjem/studentboliger 159 Annen bygning for bofellesskap *	Fritidsbygning 161 Hytter, sommerhus og lignende fritidsbygning 162 Helårsbolig som benyttes som fritidsbygning 163 Våningshus som benyttes som fritidsbygning Kole, seterhus og lignende 171 Seterhus, sel, orbu og liknende 172 Skogs- og utmarkskoie, gamme Garasje og uthus til bolig 181 Garasje, uthus, annekst til bolig 182 Garasje, uthus, annekst til fritidsbolig 183 Naust, båthus, sjøbu Annen boligbygning 193 Boligbrakker 199 Annen boligbygning (sekundærbolig reindrift)
ANNET		
Dersom bruksarealet ikke omfatter bolig eller bruksarealet til bolig er mindre enn til annet, velges kode innen "Annet" (211 - 840). Ved valg av kode velges den med størst andel av arealet.		
INDUSTRI OG LAGER Industribygning 211 Fabrikbygning 212 Verkstedbygning 214 Bygning for renseanlegg 215 Bygning for avfallshåndtering 216 Bygning for vannforsyning bl.a. pumpestasjon 219 Annen industribygning * Energiforsyningsbygning 221 Kraftstasjon (> 15 000 kVA) 223 Transformatorstasjon (>10 000 kVA) 229 Annen energiforsyning * Lagerbygning 231 Lagerhall 232 Kjøle- og fryselager 233 Silobygning 239 Annen lagerbygning * Fiskeri- og landbruksbygning 241 Hus for dyr/landbruk, lager/silo 243 Veksthus 244 Driftsbygning fiske/fangst/oppdrett 245 Naust/redskapshus for fiske 248 Annen fiskeri- og fangstbygning 249 Annen landbruksbygning *	Garasje- og hangarbygning 431 Parkeringshus 439 Annen garasje-/hangarbygning * Veg- og trafikktilsynsbygning 441 Trafikktilsynsbygning 449 Annen veg- og biiltilsynsbygning * HOTELL OG RESTAURANT Hotellbygning 511 Hotellbygning 512 Motellbygning 519 Annen hotellbygning * Bygning for overnatting 521 Hospits, pensjonat 522 Vandrer-/feriehjem 523 Appartement 524 Camping-/utleiehytte 529 Annen bygning for overnatting * Restaurantbygning 531 Restaurantbygning, kafébygning 532 Sentralkjøkken, kantinebygning 533 Gatekjøkken, kioskbygning 539 Annen restaurantbygning *	Idrettsbygning 651 Idrettshall 652 Ishall 653 Svømmehall 654 Tribune og idrettsgarderobe 655 Helsestudio 659 Annen idrettsbygning * Kulturhus 661 Kino-/teater-/opera-/konsertbygning 662 Samfunnshus, grøndehus 663 Diskotek 669 Annen kulturhus * Bygning for religiøse aktiviteter 671 Kirke, kapell 672 Bedehus, menighetshus 673 Krematorium/gravkapell/bårehus 674 Synagoge, moské 675 Kloster 679 Annen bygning for religiøse aktiviteter *
KONTOR OG FORRETNING Kontorbygning 311 Kontor- og administrasjonsbygning, rådhus 312 Bankbygning, posthus 313 Mediabygning 319 Annen kontorbygning Forretningsbygning 321 Kjøpesenter, varehus 322 Butikk/forretningsbygning 323 Bensinstasjon 329 Annen forretningsbygning * 330 Messe- og kongressbygning	KULTUR OG UNDERVISNING Skolebygning 611 Lekepark 612 Barnehage 613 Barneskole 614 Ungdomsskole 615 Kombinert barne- og ungdomsskole 616 Videregående skole 619 Annen skolebygning * Universitets-, høyskole og forskning 621 Universitet/høyskole m/auditorium, lesesal mv. 623 Laboratoriebygning 629 Annen universitets-/høyskole og forskningsbygning	HELSE Sykehus 719 Sykehus * Sykehjem 721 Sykehjem 722 Bo- og behandlingssenter 723 Rehabiliteringsinstitusjon, kurbad 729 Annen sykehjem * Primærhelsebygning 731 Klinikk, legekontor/senter/-vakt 732 Helse-/sosialsenter, helsestasjon 739 Annen primærhelsebygning *
SAMFERDSEL OG KOMMUNIKASJON Ekspedisjonsbygning, terminal 411 Ekspedisjonsbygning, flyterminal, kontrolltårn 412 Jernbane- og T-banestasjon 415 Godsterminal 416 Postterminal 419 Annen ekspedisjons- og terminalbygning * Telekommunikasjonsbygning 429 Telekommunikasjonsbygning *	Museums- og biblioteksbygning 641 Museum, kunstgalleri 642 Bibliotek, mediatek 643 Zoologisk-/botanisk hage (bygning) 649 Annen museum-/biblioteksbygning * *) eller bygning som har nær tilknytning til tjener slike bygninger	FENGSEL, BEREDSKAP O.A. Fengselsbygning 819 Fengselsbygning * Beredskapsbygning 821 Politistasjon 822 Brannstasjon, ambulansestasjon 823 Fyrstasjon, losstasjon 824 Stasjon for radarovervåking av fly-/skipstrafikk 825 Tilfluktsrom/bunker 829 Annen beredskapsbygning * 830 Monument 840 Offentlig toalett

FULLMAKT

Undertegnede, Jon Olsvoll, eier av g.nr. 74 b.nr. 44, gir herved Radøy Gruppen AS org.nr. 968 247 379 fullmakt til å søke Radøy Kommune om løyve til oppføring av lagerhall på del av g.nr. 74 b.nr. 44 som er leiet av Radøy Gruppen AS.

Sæbovågen, 18.02.2013

Jon Olsvoll

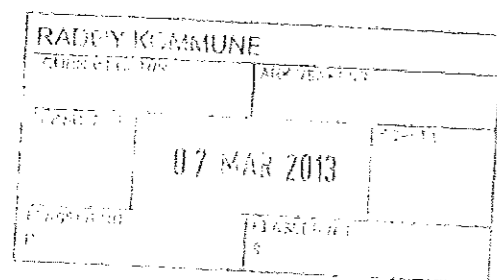

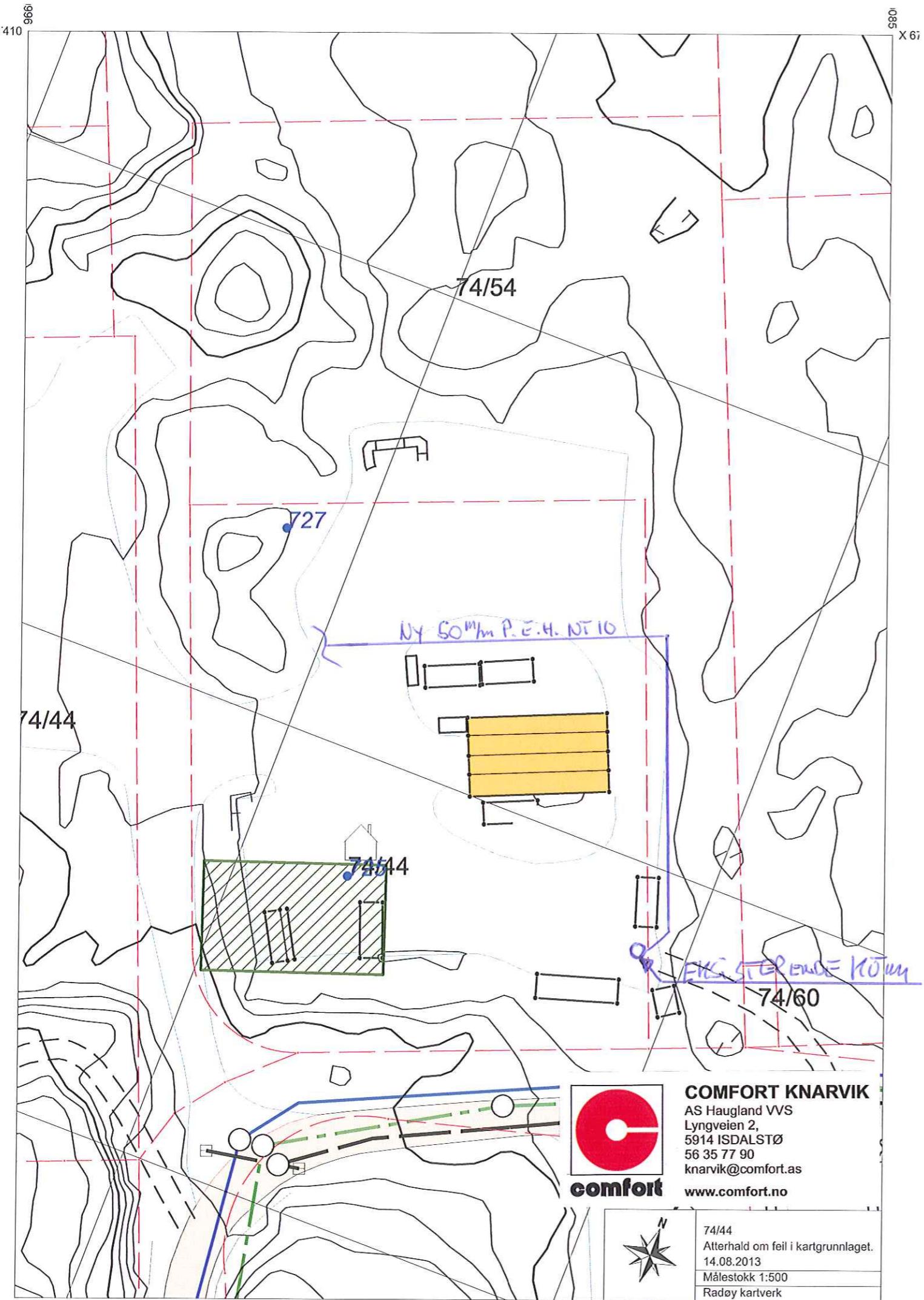

COMFORT KNRVİK
 AS Haugland VVS
 Lyngveien 2,
 5914 ISDALSTØ
 56 35 77 90
 knarvik@comfort.as
 www.comfort.no



74/44
 Atterhald om feil i kartgrunnlaget.
 14.08.2013
 Målestokk 1:500
 Radøy kartverk

- VANNLEDNING

410

085 X 67

281 Y 21

X 67

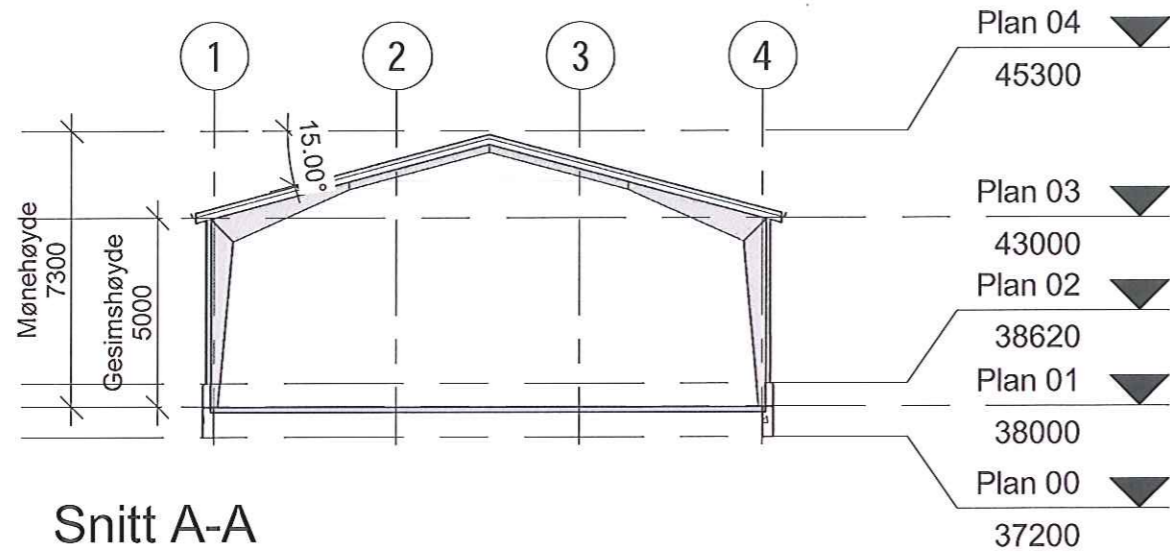

Snitt A-A
1 : 200

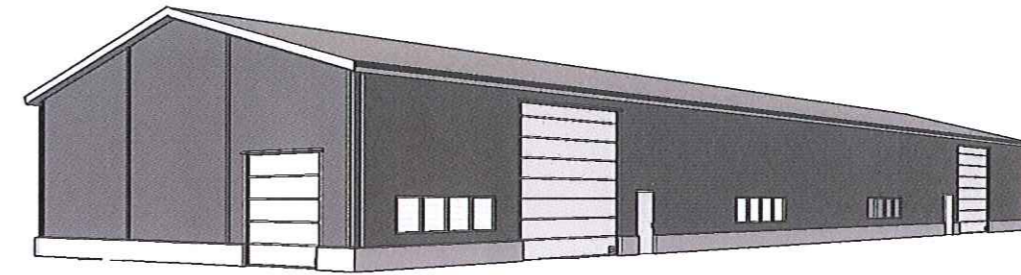

Eksteriør perspektiv

Snitt A-A
A101

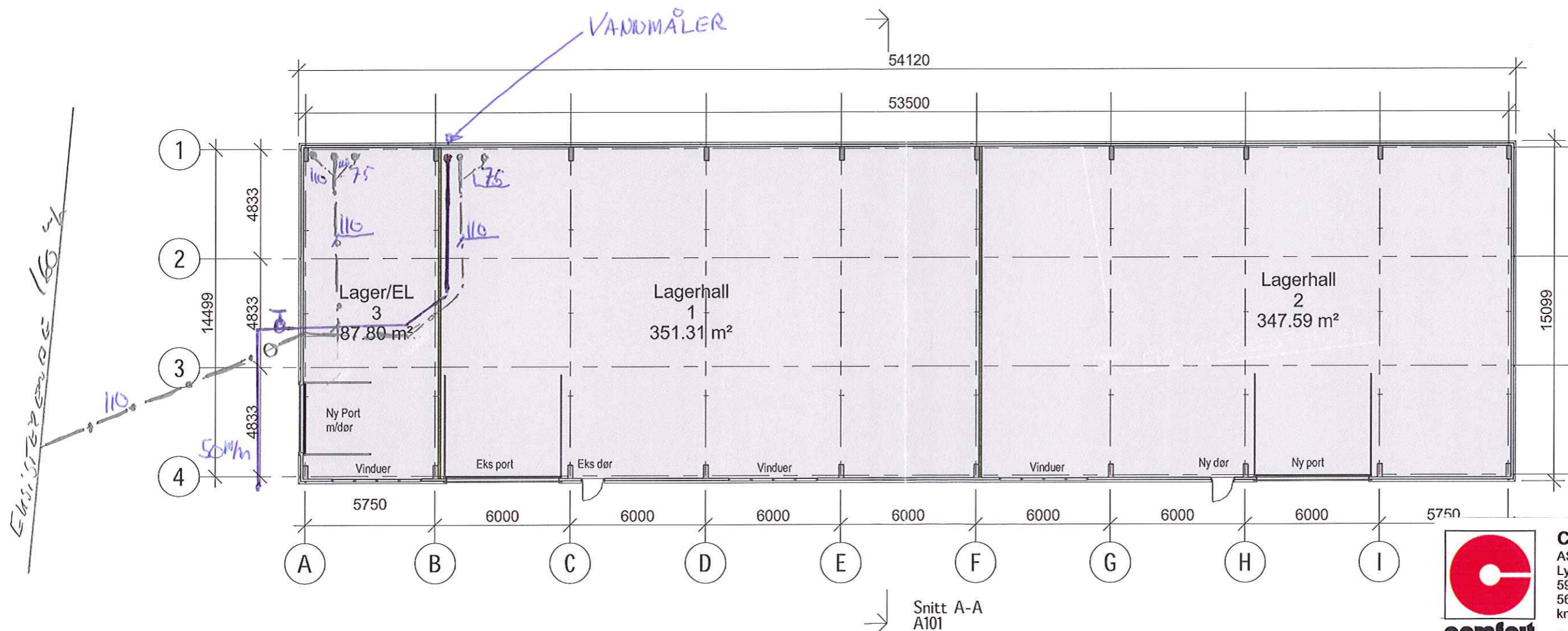

Snitt A-A
A101

Bebyggdareal (BYA)	
Navn	Areal
Hovedplan	803.35

Bruksareal (BRA)	
Department	Areal
Hovedplan	789.63 m ²
Tenkt plan	789.63 m ²
1579.26 m ²	

Radøy gruppen

Prosjekt.nr 2096

Bruksområde: **Arbeidstegning**

Olsvollstranda, gbnr 74/44+54



COMFORT KNARVIK
AS Haugland VVS
Lyngveien 2,
5914 ISDALSTØ
56 35 77 90
knarvik@comfort.as
www.comfort.no



Valestrand
5281 Valestrandfossen
Tlf. 5619 3400
Faks. 5619 3401

Tegning tilhører Helgesen Tekniske-bygg AS. Kopiering og annen form for mangfoldiggjørelse er forbudt.
 Godkjenningssnr: 1999005140 Organisasjonsnr: 965012044
 Format : 1 : 200 A101 Plan 1. Etasje
 Målestokk: